

LEILÃO UNIFICADO



CADERNO DE BENS

30 de maio de 2019

Leiloeiros participantes: **Jorge Francisco**
Paulo Tolentino



LEILÃO UNIFICADO



CATEGORIAS



Imóveis
(12)



Veículos
(10)



Eletrônicos
(0)



Eletrodoméstico
(0)



Máquinas e
Equipamentos
(10)



Outros
(02)

LEILÃO UNIFICADO



LEILOEIROS PARTICIPANTES 30 DE MAIO DE 2019

- 1) **JORGE FRANCISCO**
- 2) **PAULO TOLENTINO**

LEILÃO UNIFICADO



LEILÕES A CARGO DO LEILOEIRO JORGE FRANCISCO

Telefone: (61) 99986-1720 Fax: (63)3214-3576

E-mail: jogfrancisco@hotmail.com

Sítio Eletrônico: www.jfleilões.com.br

LEILÃO UNIFICADO

IMÓVEIS



LEILÃO UNIFICADO

execução
TRABALHISTA

TRT
TRIBUNAL REGIONAL DO TRABALHO DA 10ª REGIÃO



IMÓVEIS

Processo: 0010800-69.2008.5.10.0013

Exequente: MARIA LÚCIA DE OLIVEIRA e outro

Executado: MOVIMENTO NACIONAL DE MENINOS E MENINAS DE RUA

13ª Vara do Trabalho de Brasília - DF

1º Leilão: (EXCLUSIVAMENTE ELETRÔNICO)

2º Leilão: 30/05/2019 às 10 horas

Leiloeiro: JORGE FRANCISCO

Edital



Descrição



Área útil



Quartos



Banheiros



Vaga

NÃO INFORMADO

CASA NA ASA SUL
SHIG/SUL Quadra 703 – Bloco L –
casa 42, Brasília/DF.
Matrícula nº 27921

Avaliação

R\$ 1.300.000,00

Lance Mínimo

R\$ 845.000,00

LEILÃO UNIFICADO

 execução
TRABALHISTA

TRT
TRIBUNAL REGIONAL DO TRABALHO DA 10ª REGIÃO



LEILÃO UNIFICADO



IMÓVEIS

Processo: 0002662-35.2011.5.10.0102

Exequente: DIVINA DO NASCIMENTO LOPES
Executado: WESLEY NORUYUKI MURAKAMI DA SILVA - ME e
outros

02ª Vara do Trabalho de Taguatinga - DF

1º Leilão: 30/05/2019 às 10 horas

2º Leilão: 27/06/2019 às 10 horas

Leiloeiro: JORGE FRANCISCO

**FOTOS NÃO ENCAMINHADAS
PELO LEILOEIRO**

[Edital](#)

| Descrição | Avaliação |
|---|--------------------------------------|
|  <p>NÃO SE APLICA</p> | R\$ 30.226,06 |
| <p>FRAÇÃO DE TERRENO EM GOIÂNIA 1/12 do imóvel, lote de terra para construção urbana, nº 07, Qd. A, situado na Rua 202 esquina com Rua 224, Setor Vila Nova , Goiânia-GO</p> | Lance Mínimo R\$ 18.135,63 |

LEILÃO UNIFICADO

execução
TRABALHISTA

TRT
TRIBUNAL REGIONAL DO TRABALHO DA 10ª REGIÃO



IMÓVEIS

Processo: 0835600-48.2005.5.10.0009

Exequente: União (Fazenda Nacional)
Executado: Herbethe Jose Brito Conceicao

Coordenadoria de Apoio ao Juízo de Execuções e ao Juízo da Infância e da Juventude - CDJEX

1º Leilão: 30/05/2019 às 10 horas

2º Leilão: 27/06/2019 às 10 horas

Leiloeiro: JORGE FRANCISCO

Edital



| Descrição | Avaliação |
|---|---------------------------------------|
|  <p>NÃO INFORMADO</p> | R\$ 600.000,00 |
| <p>APARTAMENTO NA ASA NORTE</p> <p>Apartamento 202, Bloco H, SQN 312, Asa Norte, Brasília-DF. Matrícula 16.509 2º CRI/DF</p> | Lance Mínimo R\$ 300.000,00 |

LEILÃO UNIFICADO



LEILÃO UNIFICADO

execução
TRABALHISTA

TRT
TRIBUNAL REGIONAL DO TRABALHO DA 10ª REGIÃO



IMÓVEIS

Processo: 0001337-88.2012.5.10.0102

Exequente: ANDREIA MOREIRA DE SOUSA
Executado: TAKE ONE COMUNICAÇÃO LTDA - ME

02ª Vara do Trabalho de Taguatinga - DF

1º Leilão: 30/05/2019 às 10 horas

2º Leilão: 27/06/2019 às 10 horas

Leiloeiro: JORGE FRANCISCO

Edital



Descrição

APARTAMENTO EM SAMAMBAIA

APARTAMENTO Nº 708 E VAGA DE GARAGEM 57, NO TÉRREO, BLOCO A, LOTES 1 A 16, CONJUNTO 1, QI 416, SAMBAMBAIA - DISTRITO FEDERAL, COM 65,53 M2 DE ÁREA PRIVATIVA. MATRÍCULA 230.847 DO 3º OFÍCIO DE REGISTRO DE IMÓVEIS DO DF.

Avaliação

R\$ 240.000,00

Lance Mínimo

R\$ 144.000,00



Área útil

65M²



Quartos

03



Banheiros

02



Vaga

01

LEILÃO UNIFICADO

 **execução
TRABALHISTA**

TRT
TRIBUNAL REGIONAL DO TRABALHO DA 10ª REGIÃO



LEILÃO UNIFICADO

VEÍCULOS



LEILÃO UNIFICADO

execução
TRABALHISTA

TRT
TRIBUNAL REGIONAL DO TRABALHO DA 10ª REGIÃO



VEÍCULOS

Processo: 0001037-10.2014.5.10.0021

Exequente: WANDERLEY PEREIRA DE OLIVEIRA e outros (4)

Executado: AQUA TECNOLOGIA EM INSTALAÇÕES LTDA e outros (4)

21º Vara do Trabalho de Brasília - DF

1º Leilão: (EXCLUSIVAMENTE ELETRÔNICO)

2º Leilão: 30/05/2019 às 10 horas

Leiloeiro: JORGE FRANCISCO

[Edital](#)



Descrição

Ano: 2011
KM: NÃO INFORMADO
Cor: PRETA
Portas: 4
Conservação: Usado

RANGE ROVER SPORT 3.0 2011

Veículo I/LR ROVER SPORT 3.0, modelo 20K, em bom estado, bancos de couro e automático. Placa JIY-0288

Avaliação

R\$ 145.000,00

Lance Mínimo

R\$ 72.500,00

LEILÃO UNIFICADO

 execução
TRABALHISTA

TRT
TRIBUNAL REGIONAL DO TRABALHO DA 10ª REGIÃO



LEILÃO UNIFICADO

execução
TRABALHISTA

TRT
TRIBUNAL REGIONAL DO TRABALHO DA 10ª REGIÃO



VEÍCULOS

Processo: 0001363-53.2016.5.10.0003

Exequente: DINAIR VALERIA DE SOUSA LIMA

Executado: INÊS APARECIDA BATISTA DO NASCIMENTO SILVA

03ª Vara do Trabalho de Brasília - DF

1º e 2º Leilão : 30/05/2019 às 10 horas

Leiloeiro: JORGE FRANCISCO

[Edital](#)



| Descrição | Avaliação |
|---|---------------------|
| Ano: 2010/2011 KM: NÃO INFORMADO Cor: Branca Portas: 4 Conservação: Usado | R\$ 19.000,00 |
| RENAULT LOGAN EXP 1.6 2010/2011 Veículo sem avarias, sem bateria, com um dos pneus furados, em bom estado de uso e conservação. Placa JJG-0175-DF | Lance Mínimo |
| | R\$ 5.700,00 |

LEILÃO UNIFICADO

 execução
TRABALHISTA

 **TRT**
TRIBUNAL REGIONAL DO TRABALHO DA 10ª REGIÃO



LEILÃO UNIFICADO

execução
TRABALHISTA

TRT
TRIBUNAL REGIONAL DO TRABALHO DA 10ª REGIÃO



VEÍCULOS

Processo: 0000877-02.2015.5.10.0101

Exequente: JOSE JULIO DA FONSECA

Executado: TRANSCARDOSO TRANSPORTES LTDA - ME e
outros (2)

01ª Vara do Trabalho de Taguatinga - DF

1º Leilão : 30/05/2019 às 10 horas

2º Leilão : 27/06/2019 às 10 horas

Leiloeiro: JORGE FRANCISCO

[Edital](#)



Descrição

Ano: 2005
KM: NÃO INFORMADO
Cor: Prata
Portas: 4
Conservação: Usado

VOLKSWAGEN FOX 1.0 2005
Veículo com chave de rodas, extintor e estepe,
direção hidráulica, em bom estado de
conservação. Placa JGQ-5065, RENAVAM
00852858329

Avaliação

R\$ 12.000,00

Lance Mínimo

R\$ 7.200,00

LEILÃO UNIFICADO

execução
TRABALHISTA

TST
TRIBUNAL REGIONAL DO TRABALHO DA 10ª REGIÃO



LEILÃO UNIFICADO

 execução
TRABALHISTA

TRIBUNAL REGIONAL DO TRABALHO DA 10ª REGIÃO



LEILÃO UNIFICADO



VEÍCULOS

Processo: 0001246-13.2017.5.10.0105

Exequente: MARIA FRANCIMEIRE DE SOUSA

Executado: RENATO BELEM E LIMA- ME e outros

05ª Vara do Trabalho de Taguatinga - DF

**FOTOS NÃO ENCAMINHADAS
PELO LEILOEIRO**

1º Leilão : 30/05/2019 às 10 horas

2º Leilão : 27/06/2019 às 10 horas

Leiloeiro: JORGE FRANCISCO

[Edital](#)

| Descrição | Avaliação |
|---|---|
| Ano: 2008 KM: NÃO INFORMADO Cor: NÃO INFORMADO Portas: NÃO INFORMADO Conservação: Usado | MICRO-ÔNIBUS 2008 Micro-ônibus Volare W8 Marcopolo, sem pneus e sem retrovisor do lado esquerdo. Placa JHK-7087 |
| | R\$ 50.000,00 |
| | Lance Mínimo |
| | NÃO INFORMADO |

LEILÃO UNIFICADO



VEÍCULOS

Processo: 0001659-11.2012.5.10.0102

Exequente: MARIA AURELINA MOREIRA

Executado: EMPRESA SANTO ANTONIO TRANSPORTE E
TURISMO LTDA

02ª Vara do Trabalho de Taguatinga - DF

1º Leilão : 25/04/2019 às 10 horas

2º Leilão : 30/05/2019 às 10 horas

**FOTOS NÃO ENCAMINHADAS
PELO LEILOEIRO**

Leiloeiro: JORGE FRANCISCO

[Edital](#)

| Descrição | Avaliação |
|--|--|
| <p>Ano: 2005/2006 KM: NÃO INFORMADO Cor: Prata Portas: 4 Conservação: Usado</p> | <p>R\$ 40.000,00</p> |
| <p>FORD F250 XLT 2005/2006 Veículo Ford F250, motor 4.2 a diesel, cabine dupla, pintura, estofamento e estado geral regular, pneus meia vida. Placa JGK-1153/DF</p> | <p>Lance Mínimo R\$ 16.000,00</p> |

LEILÃO UNIFICADO

execução
TRABALHISTA

TRT
TRIBUNAL REGIONAL DO TRABALHO DA 10ª REGIÃO



VEÍCULOS

Processo: 0000583-73.2017.5.10.0102

Exequente: ELZON CLEO ARAUJO DE CASTRO

Executado: CASSIO DA SILVA LESSA e outros (2)

2ª Vara do Trabalho de Taguatinga - DF

1º Leilão : 30/05/2019 às 10 horas

2º Leilão : 27/06/2019 às 10 horas

Leiloeiro: JORGE FRANCISCO

Edital



| Descrição | Avaliação |
|---|---|
| Ano: 2014/2015 KM: NÃO INFORMADO Cor: BRANCA Portas: 4 Conservação: Usado | PEUGEOT 308 ACTIVE 2014/2015 Veículo PEUGEOT, 308, ACTIVE, ANO/MODELO 2014/2015, FLEX, PLACA PAA 7855 DF, COR BRANCA. |
| | R\$ 36.000,00 |
| | Lance Mínimo |
| | R\$ 14.400,00 |

LEILÃO UNIFICADO



| REPUBLICA FEDERATIVA DO BRASIL MINISTÉRIO DAS CIDADES | | | | SEGURO OBRIGATORIO DE DANOS PESSOAIS CAUSADOS POR VEICULO ONTOMOTORI-1 DE VIA FERRESTR- OU POR SUA CARGA, A PESSOAS TRANSPORTADAS OU NAO - SEGURO DPVAT | | | | | | | | | | | | | | | | | | |
|---|------------------------|---------------------------------|-------------------|---|----------------------|-------------------------|------------------------|---|-------------|--|------------|---|-------------|-------------------------------|----------------|------------------------|------------------------|---------------------------------|-----------------------|-------|------------|-------|
| DETTRAN - DF | | Nº 012170311248 | | DF Nº 012170311248 | | BILHETE DE SEGURO DPVAT | | | | | | | | | | | | | | | | |
| CERTIFICADO DE REGISTRO E LICENCIAMENTO DE VEICULO | | | | ESTE E O SEU BILHETE DO SEGURO DPVAT PARA MAIS INFORMACOES, LEIA NO VERSO AS CONDIÇÕES GERAIS DE COBERTURA | | | | | | | | | | | | | | | | | | |
| <table border="1"> <tr> <td>VIA</td> <td>COD. RENAVAN</td> <td>R.N.T.R.C.</td> <td>EXERCICIO</td> </tr> <tr> <td>01</td> <td>01032916270</td> <td></td> <td>2015</td> </tr> </table> | | | | VIA | COD. RENAVAN | R.N.T.R.C. | EXERCICIO | 01 | 01032916270 | | 2015 | www.dpvatsegurodotransito.com.br SAC DPVAT 0800 022 1304 | | | | | | | | | | |
| VIA | COD. RENAVAN | R.N.T.R.C. | EXERCICIO | | | | | | | | | | | | | | | | | | | |
| 01 | 01032916270 | | 2015 | | | | | | | | | | | | | | | | | | | |
| <table border="1"> <tr> <td colspan="2">NOME</td> <td colspan="2">PLACA</td> </tr> <tr> <td colspan="2">CASSIO DA SILVA LESSO</td> <td colspan="2">PAA7855</td> </tr> </table> | | | | NOME | | PLACA | | CASSIO DA SILVA LESSO | | PAA7855 | | <table border="1"> <tr> <td>EXERCICIO</td> <td>DATA EMISSAO</td> </tr> <tr> <td>2015</td> <td>14/10/2015</td> </tr> </table> | | | | EXERCICIO | DATA EMISSAO | 2015 | 14/10/2015 | | | |
| NOME | | PLACA | | | | | | | | | | | | | | | | | | | | |
| CASSIO DA SILVA LESSO | | PAA7855 | | | | | | | | | | | | | | | | | | | | |
| EXERCICIO | DATA EMISSAO | | | | | | | | | | | | | | | | | | | | | |
| 2015 | 14/10/2015 | | | | | | | | | | | | | | | | | | | | | |
| <table border="1"> <tr> <td>CPF / CNPJ</td> <td>PLACA</td> </tr> <tr> <td>46236597120</td> <td>PAA7855</td> </tr> </table> | | | | CPF / CNPJ | PLACA | 46236597120 | PAA7855 | <table border="1"> <tr> <td>VIA</td> <td>CPF / CNPJ</td> <td>PLACA</td> </tr> <tr> <td>01</td> <td>46236597120</td> <td>PAA7855</td> </tr> </table> | | | | VIA | CPF / CNPJ | PLACA | 01 | 46236597120 | PAA7855 | | | | | |
| CPF / CNPJ | PLACA | | | | | | | | | | | | | | | | | | | | | |
| 46236597120 | PAA7855 | | | | | | | | | | | | | | | | | | | | | |
| VIA | CPF / CNPJ | PLACA | | | | | | | | | | | | | | | | | | | | |
| 01 | 46236597120 | PAA7855 | | | | | | | | | | | | | | | | | | | | |
| <table border="1"> <tr> <td>PLACA ANT. / UF</td> <td>CHASSI</td> </tr> <tr> <td>PAA7855 / DF</td> <td>8DA4CNFNVF001330</td> </tr> </table> | | | | PLACA ANT. / UF | CHASSI | PAA7855 / DF | 8DA4CNFNVF001330 | <table border="1"> <tr> <td>ESPECIE TIPO</td> <td>COMBUSTIVEL</td> </tr> <tr> <td>005P/AUTOMOVEL / NAO / APULV.</td> <td>ALCO / GASOL</td> </tr> </table> | | | | ESPECIE TIPO | COMBUSTIVEL | 005P/AUTOMOVEL / NAO / APULV. | ALCO / GASOL | | | | | | | |
| PLACA ANT. / UF | CHASSI | | | | | | | | | | | | | | | | | | | | | |
| PAA7855 / DF | 8DA4CNFNVF001330 | | | | | | | | | | | | | | | | | | | | | |
| ESPECIE TIPO | COMBUSTIVEL | | | | | | | | | | | | | | | | | | | | | |
| 005P/AUTOMOVEL / NAO / APULV. | ALCO / GASOL | | | | | | | | | | | | | | | | | | | | | |
| <table border="1"> <tr> <td>MARCA / MODELO</td> <td>ANO FAB.</td> <td>ANO MOD.</td> </tr> <tr> <td>I / PEUGEOT 308 ACTIVE</td> <td>2014</td> <td>2015</td> </tr> </table> | | | | MARCA / MODELO | ANO FAB. | ANO MOD. | I / PEUGEOT 308 ACTIVE | 2014 | 2015 | <table border="1"> <tr> <td>MINIMIA</td> <td>MARCA / MODELO</td> </tr> <tr> <td>01032916270</td> <td>I / PEUGEOT 308 ACTIVE</td> </tr> </table> | | | | MINIMIA | MARCA / MODELO | 01032916270 | I / PEUGEOT 308 ACTIVE | | | | | |
| MARCA / MODELO | ANO FAB. | ANO MOD. | | | | | | | | | | | | | | | | | | | | |
| I / PEUGEOT 308 ACTIVE | 2014 | 2015 | | | | | | | | | | | | | | | | | | | | |
| MINIMIA | MARCA / MODELO | | | | | | | | | | | | | | | | | | | | | |
| 01032916270 | I / PEUGEOT 308 ACTIVE | | | | | | | | | | | | | | | | | | | | | |
| <table border="1"> <tr> <td>CAP / POT / CIL</td> <td>CATEGORIA</td> <td>COOR. PRINCIPAL</td> </tr> <tr> <td>005P/122CV /</td> <td>PARTICU</td> <td>BRANCA</td> </tr> </table> | | | | CAP / POT / CIL | CATEGORIA | COOR. PRINCIPAL | 005P/122CV / | PARTICU | BRANCA | <table border="1"> <tr> <td>ANO TAB.</td> <td>CULAB.</td> <td>Nº CHASSI</td> </tr> <tr> <td>2014</td> <td>01</td> <td>8DA4CNFNVF001330</td> </tr> </table> | | | | ANO TAB. | CULAB. | Nº CHASSI | 2014 | 01 | 8DA4CNFNVF001330 | | | |
| CAP / POT / CIL | CATEGORIA | COOR. PRINCIPAL | | | | | | | | | | | | | | | | | | | | |
| 005P/122CV / | PARTICU | BRANCA | | | | | | | | | | | | | | | | | | | | |
| ANO TAB. | CULAB. | Nº CHASSI | | | | | | | | | | | | | | | | | | | | |
| 2014 | 01 | 8DA4CNFNVF001330 | | | | | | | | | | | | | | | | | | | | |
| <table border="1"> <tr> <td>COTA UNICA</td> <td>VENG. COTA UNICA</td> <td>VENG. / COTAS</td> </tr> <tr> <td>**PAGO**</td> <td>**PAGO**</td> <td>1* **PAGO**</td> </tr> </table> | | | | COTA UNICA | VENG. COTA UNICA | VENG. / COTAS | **PAGO** | **PAGO** | 1* **PAGO** | <table border="1"> <tr> <td colspan="3">PRÊMIO TARIFÁRIO</td> </tr> <tr> <td>PREM (R\$)</td> <td>REPATAN (R\$)</td> <td>CUSTO DO SEGURO (R\$)</td> </tr> <tr> <td>47,36</td> <td>5,26</td> <td>52,63</td> </tr> </table> | | | | PRÊMIO TARIFÁRIO | | | PREM (R\$) | REPATAN (R\$) | CUSTO DO SEGURO (R\$) | 47,36 | 5,26 | 52,63 |
| COTA UNICA | VENG. COTA UNICA | VENG. / COTAS | | | | | | | | | | | | | | | | | | | | |
| **PAGO** | **PAGO** | 1* **PAGO** | | | | | | | | | | | | | | | | | | | | |
| PRÊMIO TARIFÁRIO | | | | | | | | | | | | | | | | | | | | | | |
| PREM (R\$) | REPATAN (R\$) | CUSTO DO SEGURO (R\$) | | | | | | | | | | | | | | | | | | | | |
| 47,36 | 5,26 | 52,63 | | | | | | | | | | | | | | | | | | | | |
| <table border="1"> <tr> <td>FAIXA LIVA</td> <td>PARCELAMENTO / COTAS</td> <td>2* **PAGO**</td> <td>3* **PAGO**</td> </tr> <tr> <td>LIC/CAD</td> <td>PAGO</td> <td></td> <td></td> </tr> </table> | | | | FAIXA LIVA | PARCELAMENTO / COTAS | 2* **PAGO** | 3* **PAGO** | LIC/CAD | PAGO | | | <table border="1"> <tr> <td>CUSTO DO BILHETE (R\$)</td> <td>COF (R\$)</td> <td>TITUL. E MANUTEN. BILHETE (R\$)</td> </tr> <tr> <td>4,15</td> <td>0,40</td> <td>100,55</td> </tr> </table> | | | | CUSTO DO BILHETE (R\$) | COF (R\$) | TITUL. E MANUTEN. BILHETE (R\$) | 4,15 | 0,40 | 100,55 | |
| FAIXA LIVA | PARCELAMENTO / COTAS | 2* **PAGO** | 3* **PAGO** | | | | | | | | | | | | | | | | | | | |
| LIC/CAD | PAGO | | | | | | | | | | | | | | | | | | | | | |
| CUSTO DO BILHETE (R\$) | COF (R\$) | TITUL. E MANUTEN. BILHETE (R\$) | | | | | | | | | | | | | | | | | | | | |
| 4,15 | 0,40 | 100,55 | | | | | | | | | | | | | | | | | | | | |
| <table border="1"> <tr> <td>PRÊMIO TARIFÁRIO (R\$)</td> <td>IOF (R\$)</td> <td>PRÊMIO TOTAL (R\$)</td> <td>DATA DE PAGAMENTO</td> </tr> <tr> <td>**PAGO**</td> <td></td> <td>**PAGO**</td> <td></td> </tr> </table> | | | | PRÊMIO TARIFÁRIO (R\$) | IOF (R\$) | PRÊMIO TOTAL (R\$) | DATA DE PAGAMENTO | **PAGO** | | **PAGO** | | <table border="1"> <tr> <td>COTA UNICA</td> <td>PARCELADO</td> <td>DATA DE OFICIALIZAÇÃO</td> </tr> <tr> <td>**PAGO**</td> <td></td> <td>30/09/2015</td> </tr> </table> | | | | COTA UNICA | PARCELADO | DATA DE OFICIALIZAÇÃO | **PAGO** | | 30/09/2015 | |
| PRÊMIO TARIFÁRIO (R\$) | IOF (R\$) | PRÊMIO TOTAL (R\$) | DATA DE PAGAMENTO | | | | | | | | | | | | | | | | | | | |
| **PAGO** | | **PAGO** | | | | | | | | | | | | | | | | | | | | |
| COTA UNICA | PARCELADO | DATA DE OFICIALIZAÇÃO | | | | | | | | | | | | | | | | | | | | |
| **PAGO** | | 30/09/2015 | | | | | | | | | | | | | | | | | | | | |
| OBSERVAÇÕES: AL FID BANCO PSA FINANCE BRASIL SA DOCUMENTO DE PARTE OBRIGATORIO NÃO VÁLIDO PARA TRANSFERENCIA | | | | <table border="1"> <tr> <td>LOCAL</td> <td>DATA</td> </tr> <tr> <td>BRASILIA - DF</td> <td>14/10/2015</td> </tr> </table> | | | | LOCAL | DATA | BRASILIA - DF | 14/10/2015 | | | | | | | | | | | |
| LOCAL | DATA | | | | | | | | | | | | | | | | | | | | | |
| BRASILIA - DF | 14/10/2015 | | | | | | | | | | | | | | | | | | | | | |
| SEGURO OBRIGATORIO DE DANOS PESSOAIS CAUSADOS POR VEICULO ONTOMOTORI-1 DE VIA FERRESTR- OU POR SUA CARGA, A PESSOAS TRANSPORTADAS OU NAO - SEGURO DPVAT | | | | SEGURADORA LÍDER - DPVAT CNPJ 09.248.996/0001-04 www.seguradoralider.com.br | | | | | | | | | | | | | | | | | | |

LEILÃO UNIFICADO



VEÍCULOS

Processo: **0001735-21.2015.5.10.0105**

Exequente: SOCORRO APARECIDA DE JESUS

Executado: COOPERATIVA DE TRANSPORTES DO DISTRITO FEDERAL e outros

05ª Vara do Trabalho de Taguatinga - DF

1º Leilão : 30/05/2019 às 10 horas

2º Leilão : 27/06/2019 às 10 horas

**FOTOS NÃO ENCAMINHADAS
PELO LEILOEIRO**

Leiloeiro: JORGE FRANCISCO

[Edital](#)

| Descrição | Avaliação |
|---|--|
| Ano: 2008 KM: NÃO INFORMADO Cor: NÃO INFORMADO Portas: NÃO INFORMADO Conservação: Usado | MICRO-ÔNIBUS 2008 Micro-ônibus Volare W8 Marcopolo, sem pneus e sem caixa de marchas. Placa JHK-4387 |
| | R\$ 40.000,00 |
| | Lance Mínimo |
| | NÃO INFORMADO |

LEILÃO UNIFICADO

MÁQUINAS E EQUIPAMENTOS



LEILÃO UNIFICADO



MÁQUINAS E EQUIPAMENTOS

Processo : 0000410-86.2016.5.10.0101

Exequente: PAULO ROLEMNBERGUE DE ALMEIDA JUNIOR

Executado: MECANICA E MOLAS CARVALHO EIRELI - ME e outros

01ª Vara do Trabalho de Taguatinga - DF

1º Leilão: 30/05/2019 às 10 horas

2º Leilão: 27/06/2019 às 10 horas

Leiloeiro: JORGE FRANCISCO

[Edital](#)



Descrição

MÁQUINAS E EQUIPAMENTOS

1) 1 (UMA) PONTE ROLANTE, CAPACIDADE DE 16 TONELADAS, NA COR AMARELA, EM BOM ESTADO, AVALIADA EM R\$ 40.000,00 (QUARENTA MIL REAIS);

2) 1 (UMA) MÁQUINA DE SOLDA SOLMIG 470, NA COR VERDE, EM BOM ESTADO E EM FUNCIONAMENTO, AVALIADA EM R\$ 8.500,00 (OITO MIL E QUINHENTOS REAIS).

Avaliação

R\$ 48.500,00

Lance Mínimo

R\$ 16.975,00

LEILÃO UNIFICADO

 execução
TRABALHISTA

TRIBUNAL REGIONAL DO TRABALHO DA 10ª REGIÃO



LEILÃO UNIFICADO



MÁQUINAS E EQUIPAMENTOS

Processo : 0000152-05.2018.5.10.0102

Exequente: OZIEL BARBOSA ABADIA

Executado: PLANALTO INDUSTRIA E COMERCIO DE BEBIDAS LTDA - EPP

02ª Vara do Trabalho de Taguatinga - DF

1º Leilão: 25/04/2019 às 10 horas

2º Leilão: 30/05/2019 às 10 horas

Leiloeiro: JORGE FRANCISCO

[Edital](#)

**FOTOS NÃO ENCAMINHADAS
PELO LEILOEIRO**

| Descrição | Avaliação |
|-----------------------------------|-------------------------------------|
| EMPILHADEIRA | R\$ 25.000,00 |
| Empilhadeira Lande H20, ano 2008. | Lance Mínimo R\$ 7.500,00 |

LEILÃO UNIFICADO



MÁQUINAS E EQUIPAMENTOS

Processo : 0001191-74.2017.5.10.0101

Exequente: ROGERIO GONCALVES DE CASTRO

Executado: EMBRAMOVEIS EMPRESA BRASILIENSE DE MOVEIS LTDA - EPP e outros (2)

01ª Vara do Trabalho de Taguatinga - DF

1º Leilão: 30/05/2019 às 10 horas

2º Leilão: 27/06/2019 às 10 horas

Leiloeiro: JORGE FRANCISCO

**FOTOS NÃO ENCAMINHADAS
PELO LEILOEIRO**

[Edital](#)

| Descrição | Avaliação |
|---|---------------|
| MÁQUINAS E EQUIPAMENTOS | R\$ 28.000,00 |
| 1 (UMA) MÁQUINA DOBRADEIRA, ELÉTRICA, MARCA CALUL, 3 (TRÊS) METROS DE LÂMINA, EM FUNCIONAMENTO. | Lance Mínimo |
| | NÃO INFORMADO |

LEILÃO UNIFICADO



MÁQUINAS E EQUIPAMENTOS

Processo : 0001859-16.2015.5.10.0101

Exequente: SERGIO LEAL DE AQUINO LIMA

Executado: SUA IDEIA AMBIENTES PLANEJADOS EIRELI

01ª Vara do Trabalho de Taguatinga - DF

1º Leilão: 30/05/2019 às 10 horas

2º Leilão: 27/06/2019 às 10 horas

Leiloeiro: JORGE FRANCISCO

**FOTOS NÃO ENCAMINHADAS
PELO LEILOEIRO**

[Edital](#)

Descrição

Avaliação

MÁQUINAS E EQUIPAMENTOS

R\$ 43.000,00

Máquina de marcenaria coladeira de fita Marcol Usikraft, modelo Vetta Ouro, em bom estado de conservação e funcionamento.

Lance Mínimo

R\$ 15.050,00

LEILÃO UNIFICADO



MÁQUINAS E EQUIPAMENTOS

Processo : 0001230-68.2017.5.10.0102

Exequente: REGIANE MACIEL MARTINS

Executado: BIOFOCUS SERVICOS DE ESTETICA LTDA - ME

02ª Vara do Trabalho de Taguatinga - DF

**FOTOS NÃO ENCAMINHADAS
PELO LEILOEIRO**

1º Leilão: 30/05/2019 às 10 horas

2º Leilão: 27/06/2019 às 10 horas

Leiloeiro: JORGE FRANCISCO

[Edital](#)

| Descrição | Avaliação |
|---|---------------------|
| MÁQUINAS E EQUIPAMENTOS | R\$ 3.900,00 |
| 01 (um) aparelho Stimulus Face Max, para tratamento facial, NS 113730, marca HTM, novo. | Lance Mínimo |
| | R\$ 1.170,00 |

LEILÃO UNIFICADO



MÁQUINAS E EQUIPAMENTOS

Processo : 0001088-35.2015.5.10.0102

Exequente: GRACINETE ALVES SUDÁRIO

Executado: CASA DO SUL COMÉRCIO DE SALGADOS LTDA-ME

02ª Vara do Trabalho de Taguatinga - DF

**FOTOS NÃO ENCAMINHADAS
PELO LEILOEIRO**

1º Leilão: 25/04/2019 às 10 horas

2º Leilão: 30/05/2019 às 10 horas

Leiloeiro: JORGE FRANCISCO

[Edital](#)

| Descrição | Avaliação |
|--|------------------------------|
| MÁQUINAS E EQUIPAMENTOS | R\$ 8.000,00 |
| Máquina batedeira de massa (amassadeira espiral) AC 602, marca Gpaniz, em bom estado de conservação - Trifásica. | Lance Mínimo R\$ 2.400,00 |

- Dobradeira manual de 2 metros, marca brasoto, modelo 2025-5, série 1119, cap máxima 2 m x 2,5 mm, em bom estado de conservação. R\$ 7.500,00.
- Máquina de solda, picolla, 400 g, industrial, bambozz, em bom estado de conservação. R\$ 4.000,00.

LEILÃO UNIFICADO



MÁQUINAS E EQUIPAMENTOS

Processo : 0001276-23.2018.5.10.0102

Exequente: CÉLIA DIVINA DE OLIVEIRA

Executado: INDUSPLAC - INDUSTRIA E COMERCIO DE PLACAS
CAPITAL LTDA - ME

02ª Vara do Trabalho de Taguatinga - DF

1º Leilão: 25/04/2019 às 10 horas

2º Leilão: 30/05/2019 às 10 horas

Leiloeiro: JORGE FRANCISCO

**FOTOS NÃO ENCAMINHADAS
PELO LEILOEIRO**

[Edital](#)

| Descrição | Avaliação |
|---|---------------------|
| MÁQUINAS E EQUIPAMENTOS | R\$ 11.500,00 |
| 1) Dobradeira manual de 2 metros, marca brasoto, modelo 2025-5, série 1119, capacidade máxima 2 m x 2,5 mm, em bom estado de conservação. R\$ 7.500,00. | Lance Mínimo |
| 2) Máquina de solda, picolla, 400 g, industrial, bambozz, em bom estado de conservação. R\$ 4.000,00. | R\$ 3.450,00 |

LEILÃO UNIFICADO

execução
TRABALHISTA

TRT
TRIBUNAL REGIONAL DO TRABALHO DA 10ª REGIÃO



MÁQUINAS E EQUIPAMENTOS

Processo : 0001666-18.2013.5.10.0021

Exequente: LUIZ CARLOS SANTOS DE JESUS

Executado: GESSO CANAA LTDA - ME e outros

21ª Vara do Trabalho de Brasília - DF

1º Leilão: (EXCLUSIVAMENTE ELETRÔNICO)

2º Leilão: 30/05/2019 às 10 horas

Leiloeiro: JORGE FRANCISCO

[Edital](#)



Descrição

MÁQUINAS E EQUIPAMENTOS

SERRA DE ESQUADRIA 12 MARCA DEWALT DW 705-35.

Avaliação

R\$ 1.400,00

Lance Mínimo

R\$ 700,00

LEILÃO UNIFICADO

 execução
TRABALHISTA

 **TRT**
TRIBUNAL REGIONAL DO TRABALHO DA 10ª REGIÃO



LEILÃO UNIFICADO

OUTROS

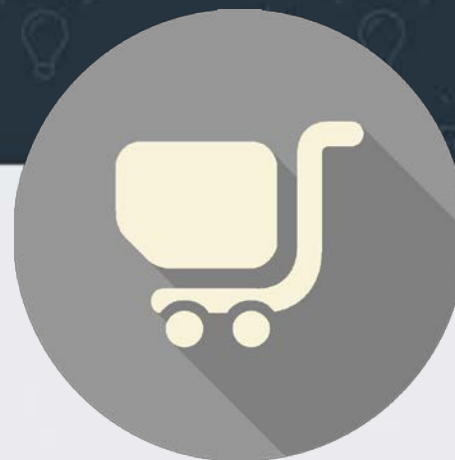

LEILÃO UNIFICADO



OUTROS

Processo: 0001153-84.2012.5.10.0021

Exequente: FABIOLA SIMOES PIRES

Executado: UNIMIX TECNOLOGIA LTDA e outros

21ª Vara do Trabalho de Brasília - DF

1º Leilão: (EXCLUSIVAMENTE ELETRÔNICO)

2º Leilão: 30/05/2019 às 10 horas

Leiloeiro: JORGE FRANCISCO

[Edital](#)



Descrição

LOUSAS DIGITAIS SMART BOARD 660

- 4 (QUATRO) lousas digitais SMART BOARD 660 projeção front com as licenças respectivas de uso de software smart board/chave (código) de ativação, aparentando estar em perfeito estado. Equipamento não testado na diligência por falta de meios técnicos. Valor unitário de R\$ 5.200,00, totalizando R\$ 20.800,00.

Avaliação

R\$ 20.800,00

Lance Mínimo

R\$ 6.240,00

LEILÃO UNIFICADO

 execução
TRABALHISTA

 TRT
TRIBUNAL REGIONAL DO TRABALHO DA 10ª REGIÃO



LEILÃO UNIFICADO



OUTROS

Processo: 0000817-02.2015.5.10.0013

Exequente: SABRINA CINDY DE BRITO GODOI

Executado: A. RAMOS CESARIO - ME

13ª Vara do Trabalho de Brasília - DF

**FOTOS NÃO ENCAMINHADAS
PELO LEILOEIRO**

1º e 2º Leilão: 30/05/2019 às 10 horas

Leiloeiro: JORGE FRANCISCO

[Edital](#)

Descrição

Avaliação

ÍTEMS DIVERSOS

R\$ 6.730,00

- 01 impressora multiuso Brother, modelo DCP- 807DO (R\$ 550,00);
- 01 microcomputador COMPAQ all-in-one CQ1, monitor 18,5", mouse e teclado (R\$ 200,00),
- 09 mesas infantis sextavadas com 50 cadeiras "estudante" infantis (R\$ 2.000,00);
- 01 arquivo de aço com 4 gavetas (R\$250,00);
- 04 armários executivos em aço com 2 portas (R\$ 1.200,00);

Lance Mínimo

R\$ 3.365,00

CONTINUA NA PRÓXIMA PÁGINA

LEILÃO UNIFICADO



Descrição (CONTINUAÇÃO)

- 05 estantes com prateleiras em aço (R\$ 400,00);
- 01 armário em aço (120x90) R\$ 350,00;
- 03 cadeiras "secretaria" com rodinhas (R\$ 240,00);
- 01 cadeira fixa (R\$ 60,00), 01 mesa estação de trabalho (R\$ 250,00);
- 02 cadeiras "presidente" com rodinhas e apoio de braço (R\$360,00);
- 03 mesas cinza "Brindes" (R\$ 240,00);
- 03 quadros brancos (R\$ 330,00);
- 01 geladeira Brastemp duplex branca (R\$ 200,00);
- 01 fogão de quatro bocas Dako (R\$ 100,00).

LEILÃO UNIFICADO



OUTROS

Processo: 0001786-41.2015.5.10.0102

Exequente: DIEGO ESTEVES MARTINS

Executado: JOSE RAMALHO DE SANTIAGO NETO - ME

**FOTOS NÃO ENCAMINHADAS
PELO LEILOEIRO**

02ª Vara do Trabalho de Taguatinga - DF

1º Leilão: 25/04/2019 às 10 horas

2º Leilão: 30/05/2019 às 10 horas

Leiloeiro: JORGE FRANCISCO

[Edital](#)

Descrição

DIVERSOS

Avaliação

R\$ 1.690,00

Lance Mínimo

R\$ 507,00

- 1) 12 sacas de ração de 20kg cada, marca NERO, sabores variados, para cães adultos, avaliado cada saco em R\$140,00, totalizando a avaliação de R\$1.680,00.
- 2) 01 brinquedo para animal doméstico, estilo porco espinho, material vinil avaliado em R\$10,00.

LEILÃO UNIFICADO



OUTROS

Processo: 0000845-60.2016.5.10.0101

Exequente: GILIARD FERREIRA ROSA

Executado: KALINE ALVES DA SILVA - ME

**FOTOS NÃO ENCAMINHADAS
PELO LEILOEIRO**

01ª Vara do Trabalho de Taguatinga - DF

1º Leilão: 30/05/2019 às 10 horas

2º Leilão: 27/06/2019 às 10 horas

Leiloeiro: JORGE FRANCISCO

[Edital](#)

Descrição

DIVERSOS

- 1) APARELHO DE SOM CARRO 5-TECH IMPORTS FM/USB/SD - R\$ 400,00;
- 2) MÓDULO DE POTÊNCIA - TARAMPS ELETRONICS TS - 400 X 4, 4 CANAIS, R\$ 450,00;
- 3) ALTO FALANTE PIONEER 12 - R\$ 500,00;
- 4) APARELHO DE SOM CARRO H-TECH HMP-6010 - R\$ 350,00;
- 5) SENSOR DE ESTACIONAMENTO GC POWER LCD 5" - R\$ 300,00;
- 6) KIT TRAVA ELÉTRICA MARCA NEW SYSTEM TIPO ORIGINAL 4 PORTAS-10 UNID R\$ 400,00.

Avaliação

R\$ 6.000,00

Lance Mínimo

R\$ 2.100,00

LEILÃO UNIFICADO



OUTROS

Processo: 0000902-44.2017.5.10.0101

Exequente: VANUSA DE FARIAS SOUZA

Executado: CRECHE MATERNAL E JARDIM ANDRIOLI RIBEIRO
LTDA - ME e outros (2)

1ª Vara do Trabalho de Taguatinga - DF

**FOTOS NÃO ENCAMINHADAS
PELO LEILOEIRO**

1º Leilão: 25/04/2019 às 10 horas

2º Leilão: 30/05/2019 às 10 horas

Leiloeiro: JORGE FRANCISCO

[Edital](#)

Descrição

Avaliação

ITENS DIVERSOS

R\$ 12.650,00

- 6 berços provençais brancos em bom estado de conservação. Avaliado cada um em R\$ 700,00 totalizando R\$ 4.200,00(quatro mil e duzentos reais).

Lance Mínimo

R\$ 4.427,50

CONTINUA NA PRÓXIMA PÁGINA

LEILÃO UNIFICADO



Descrição

- 2 estantes de mdf amadeirado com 5 nichos e rolamento. Medindo 1.70 m de comprimento e 1.00m de altura avaliada em R\$ 400.00 (quatrocentos reais).
- 1 mesa de escritório em mdf amadeirado com 1,70m de comprimento e 1,00m de altura, avaliada em R\$ 400,00 (quatrocentos reais).
- 1 armário de escritório em mdf amadeirado com 1.60 m de altura e 90 cm de comprimento, com 4 prateleiras e tranca avaliado em R\$ 600,00 (seiscentos reais).
- 1 base com 3 mastro e 2 bandeiras, sendo 1 do Brasil e 1 do DF no valor de R\$ 500.00 (quinhentos reais)
- 1 aparador em madeira com 1,2 m de comprimento 0.83 altura e 0.30 m profundidade com os pés um desgastados. No valor de R\$ 200,00 (duzentos reais)
- 5 estantes com rodinhas; Ninhos verticais e em mdf brancos com 1,2m de comprimento 0,98m de altura e 0,35 de profundidade. Avaliada cada uma em R\$ 200,00 (duzentos reais) totalizando em R\$ 1.000.00 (mil reais)
- 2 poltronas com braços em madeira e estofado floral acinzentado. Avaliado cada uma em R\$ 300,00 (trezentos reais) totalizando 600,00 (seiscentos reais)
- 1 cômoda clássica em madeira branca . Com duas portas de espelho e com bailarinas esculpidas em madeira. Com 70 cm de comprimento. 38,cm de profundidade e 93,cm de altura. Avaliada em 400,00 (quatrocentos reais)

LEILÃO UNIFICADO



Descrição

- 6 colchões para berços d marca Ortobom em perfeito estado. Avaliado cada um em R\$ 100,00 (cem reais) totalizando 600,00 (seiscentos reais)
- 1 estante de mdf preto e amadeirado com 4 nichos medindo 1,60m de altura 0.40m de comprimento e 0.40m de profundidade no valor de R\$ 300,00 (trezentos reais)
- 2 conjuntos de mesas com bancos para refeitórios infantil. Com base de ferro e tampos e assentos em mdf branco medindo 2,00m de comprimento . Avaliado cada conjunto em R\$ 500,00 totalizando 1.000,00 (mil reais)
- 6 mesas infantis ranni play de frutas (limão, morango, e laranja). Avaliadas cada uma em 200,00 totalizando 1.200,00 (mil duzentos reais)
- 17 cadeiras/banquetas infantis ranni play de frutas (limão, morango e laranja) avaliada cada uma e R\$ 50,00 totalizando R\$ 850,00 (oitocentos e cinquenta reais)
- Valor da avaliação: R\$ 12.650,00 (doze mil, seiscentos e cinquenta reais)

LEILÃO UNIFICADO



OUTROS

Processo: 0001618-36.2011.5.10.0019

Exequente: Izeni Goncalves de Resende Costa
Executado: Genérica Alice Comércio de Produtos Farmacêuticos Ltda Me
19ª Vara do Trabalho de Brasília - DF

**FOTOS NÃO ENCAMINHADAS
PELO LEILOEIRO**

1º Leilão: (EXCLUSIVAMENTE ELETRÔNICO)

2º Leilão: 30/05/2019 às 10 horas

Leiloeiro: JORGE FRANCISCO

[Edital](#)

Descrição

Avaliação

ITENS DIVERSOS

R\$ 60.793,85

- 52 frascos de óleo de peixe ômega 3 1000mg EPA 180/DHA 120, 120 cápsulas, marca neo Premium, avaliados em R\$52,35 cada, totalizado R\$2.983,95;

Lance Mínimo

R\$ 18.238,15

CONTINUA NA PRÓXIMA PÁGINA

LEILÃO UNIFICADO



Descrição

- 19 frascos de óleo de cartamo 1000mg, com 120 cápsulas, total 120 g, marca neo Premium, avaliados em R\$52,35 cada, totalizando R\$994,65;
 - 9 caixas de suplemento de cálculo Dcal, 30 sachês em pó, avaliados em R\$53,93 cada, totalizando R\$485,37
 - 15 caixas de suplemento mineral, marca equalios, ômega 3, com 180 capsulas, avaliados em R\$82,35 cada, totalizando R\$1.248,75;
 - 36 caixas de suplemento vitamínico de A a Z, marca neo premium, com 60 capsulas, avaliados em R\$33,48 cada, totalizando R\$1.203,84;
 - 30 caixas de ômega 3, vitta life, 120 capsulas, 1000mg, avaliados em R\$48,99 cada, totalizando R\$1.469,70;
 - 21 caixas de suplemento de cálcio com vitamina D, marca neo premium 600mg, avaliados em R\$30,49 cada, totalizando R\$640,29;
 - 1556 caixas de losartana potássica, medicamento genérico, com 30 comprimidos, avaliada em R\$13,19 cada, totalizando R\$20.523,64;
 - 434 caixas de pantonaprazol sódico sesqui-hidratado, medicamento genérico 40gm, com 28 comprimidos, avaliados em R\$71,99 cada, totalizando R\$31.243,66;
- TOTAL: 60.793,85**

LEILÃO UNIFICADO



LEILÕES A CARGO DO LEILOEIRO PAULO TOLENTINO

Telefone: (61)3361-9748 Fax: (61)3465-2203

E-mail: contato@paulotolentino.com.br

Sítio Eletrônico: www.paulotolentino.com.br

LEILÃO UNIFICADO

IMÓVEIS



LEILÃO UNIFICADO

execução
TRABALHISTA

TRT
TRIBUNAL REGIONAL DO TRABALHO DA 10ª REGIÃO



IMÓVEIS

Processo: 0811100-12.2005.5.10.0010

Exequente: União (Fazenda Nacional)

Executado: Alvorada Empresa Prestadora de Serviços
S/S Francivaldo Santana dos Santos

Coordenadoria de Apoio ao Juízo de Execuções e ao
Juízo da Infância e da Juventude - CDJEX

1º Leilão: 30/05/2019 às 10 horas

2º Leilão: 27/06/2019 às 10 horas

Leiloeiro: PAULO TOLENTINO

Edital

SCLR/NORTE 715/716 BLOCO E LOJA 48 COM SUB-SOLO

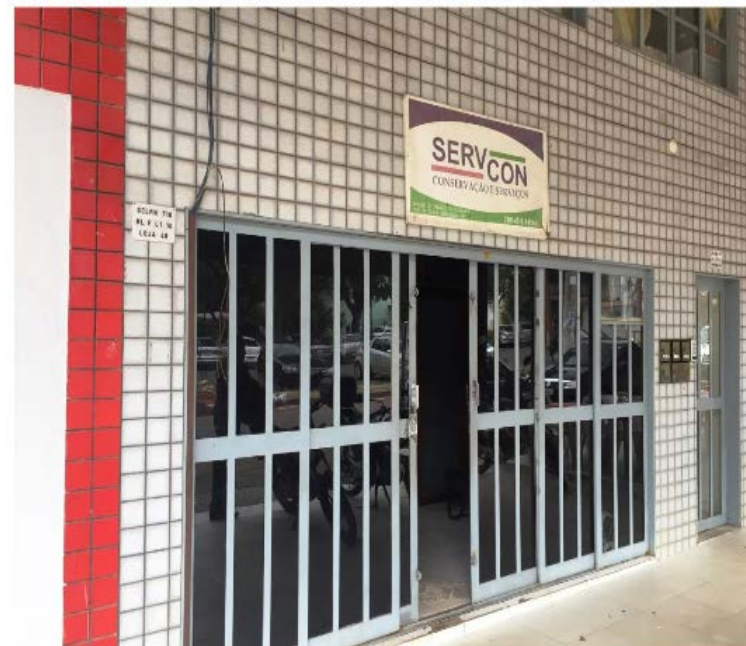

Descrição

IMÓVEL COMERCIAL - ASA NORTE

SCLRN 716, Bloco "E", Loja 48, Entrada 40, Loja com 35,00 m2 (Área aproximada), com 01 banheiro, loja dividida em 3 (três) pequenas salas (divisórias de madeira tipo Ipé) e Subsolo com 90 m2 (área aproximada), dividido em 03 (três) salas. Imóvel com área total aproximada de 125,00m2.

Avaliação

R\$ 625.000,00

Lance Mínimo

R\$ 312.500,00



Área útil



Quartos



Banheiros



Vaga

35m2 +
90m2

1

LEILÃO UNIFICADO



LEILÃO UNIFICADO



IMÓVEIS

Processo: 0001056-80.2013.5.10.0011
Exequente: MARCUS VINICIUS COELHO VIEIRA DA COSTA
Executado: POLIEDRO INFORMATICA, CONSULTORIA E SERVICOS EIRELI
11ª Vara do Trabalho de Brasília- DF

1º Leilão: (EXCLUSIVAMENTE ELETRÔNICO)

2º Leilão: 25/04/2019 às 10 horas

Disponível para Venda Direta

Leiloeiro: PAULO TOLENTINO

Edital



Descrição



Área útil



Quartos



Banheiros



Vaga

400m²

IMÓVEL COMERCIAL - W3 SUL

QUADRA 506 Bloco B, Lotes nº 10 e 11,
medindo cada um 200m², perfazendo os dois
lotes a área total de 400,00 m², matrícula 28825
(1º Of. de Imóveis do DF)

Avaliação

R\$ 8.500.000,00

Lance Mínimo

R\$ 4.250.000,00

LEILÃO UNIFICADO

execução
TRABALHISTA

TRT
TRIBUNAL REGIONAL DO TRABALHO DA 10ª REGIÃO



LEILÃO UNIFICADO

execução
TRABALHISTA

TRT
TRIBUNAL REGIONAL DO TRABALHO DA 10ª REGIÃO



IMÓVEIS

Processo: 0813400-59.2005.5.10.0005
Exequente: União (Fazenda Nacional)
Executado: Braseg Serviços Gerais Ltda
Clovis Bandeira de Negreiros

Coordenadoria de Apoio ao Juízo de Execuções e ao Juízo da Infância e da Juventude - CDJEX

1º Leilão: 30/05/2019 às 10 horas

2º Leilão: 27/06/2019 às 10 horas

Leiloeiro: PAULO TOLENTINO

Edital



Descrição



Área útil



Quartos



Banheiros



Vaga

NÃO INFORMADO

CASA NO LAGO SUL

Imóvel localizado no SHIS QL 02, Conjunto
05, Casa 06 Lago Sul/DF

Avaliação

R\$ 2.800.000,00

Lance Mínimo

R\$ 1.400.000,00

LEILÃO UNIFICADO

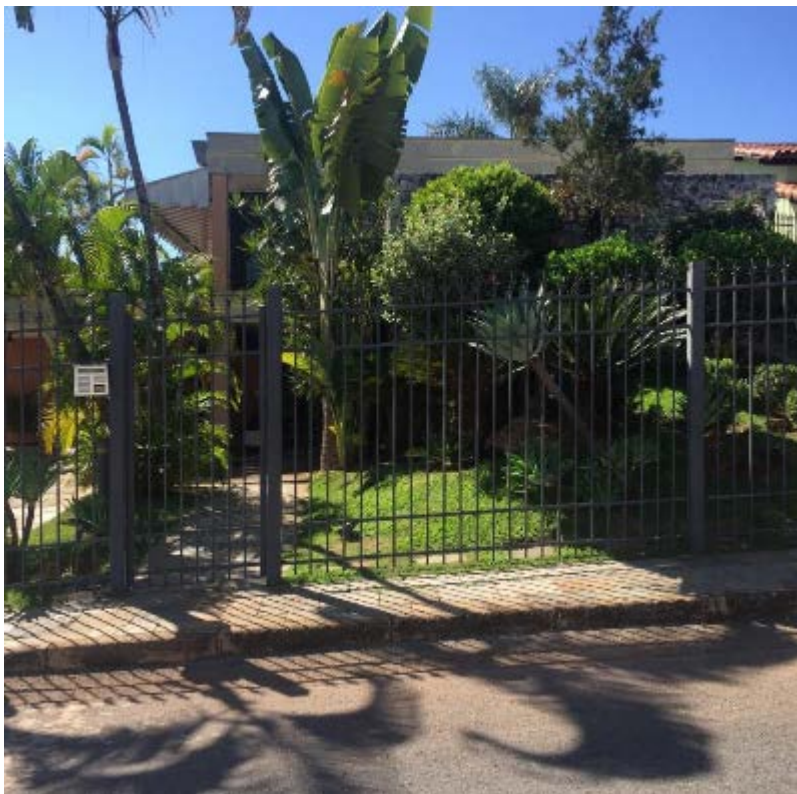

LEILÃO UNIFICADO



IMÓVEIS

Processo: 0001903-95.2012.5.10.0018

Exequente: RICARDO DE CASTRO PINHEIRO ROCHA

Executado: HOUSE SERVICE SERVICOS GERAIS LTDA
-ME e outros (3)

18ª Vara do Trabalho de Brasília- DF

1º Leilão: (EXCLUSIVAMENTE ELETRÔNICO)

2º Leilão: 30/05/2019 às 10 horas

Leiloeiro: PAULO TOLENTINO



Edital

Descrição



Área útil



Quartos



Banheiros



Vaga

600 m²

IMÓVEL RESIDENCIAL - JARDIM BOTÂNICO II
Casa 15 do Condomínio Jardim Botânico II,
Conjunto D, Brasília/DF, com área de terreno:
1.500,00 KT: 1,84", área construída: 600,00 KC:
1,00", composto de 3 construções de alvenaria: 1
- construção de alvenaria com sala com dois
ambientes, mezanino com quarto e/ou escritório

Avaliação

R\$ 1.150.000,00

Lance Mínimo

R\$ 575.000,00

CONTINUA NA PRÓXIMA PÁGINA

LEILÃO UNIFICADO



Descrição

com armário e banheiro, suíte com closet, quarto com armário, banheiro social, cozinha com copa e armários planejados e área de serviço (fotos ilustrativas nos autos); 2 - construção de alvenaria com churrasqueira, sauna e outros 3 ambientes (fotos ilustrativas nos autos); 3 - construção em alvenaria com dois lofts/bangalôs iguais com mezaninos, cozinhas americanas, armários e banheiros (fotos ilustrativas nos autos). Material básico das construções: telha plan, madeira e revestimentos cerâmicos de padrão médio. Sobre o lote ainda há uma piscina de alvenaria azulejada (foto ilustrativa nos autos). O lote de 1.500 m² é vazado (ou seja, de uma rua para outra). O imóvel se encontra alugado para o Sr. Thomás Simões, que franqueou as portas para o acesso da Oficial de Justiça que realizou a penhora, tendo relatado problemas com o telhado do imóvel principal (infiltração no período das chuvas - fotos ilustrativas nos autos) e elétricos (o aquecimento da piscina e da sauna não funciona). Junto ao Condomínio, a Oficial de Justiça foi informada da inexistência de débitos.



LEILÃO UNIFICADO

 execução
TRABALHISTA

TRT
TRIBUNAL REGIONAL DO TRABALHO DA 10ª REGIÃO



LEILÃO UNIFICADO

 execução
TRABALHISTA

 TRT
TRIBUNAL REGIONAL DO TRABALHO DA 10ª REGIÃO



LEILÃO UNIFICADO

execução
TRABALHISTA

TRT
TRIBUNAL REGIONAL DO TRABALHO DA 10ª REGIÃO



IMÓVEIS

Processo: 0000935-82.2013.5.10.0001
Exequente: Antonio Magno Pereira da Silva
Executado: Oliva & Amorim Ltda - Epp
1ª Vara do Trabalho de Brasília- DF

1º e 2º Leilão: 30/05/2019 às 10 horas

Leiloeiro: PAULO TOLENTINO

Edital



Descrição

IMÓVEL RESIDENCIAL - SMDB

Imóvel situado no endereço SMDB, Conjunto 12-C, Lote 02, Unidade Autônoma "D", Lago Sul, Brasília-DF.

Avaliação

R\$ 1.500.000,00

Lance Mínimo

R\$ 750.000,00



Área Útil



Quartos



Banheiros



Vaga

NÃO INFORMADO

LEILÃO UNIFICADO

execução
TRABALHISTA

TRT
TRIBUNAL REGIONAL DO TRABALHO DA 10ª REGIÃO



Smdb 12C

LEILÃO UNIFICADO



IMÓVEIS

Processo: 0079400-93.2009.5.10.0018
Exequente: SEGREDO DE JUSTIÇA
Executado: SEGREDO DE JUSTIÇA

Coordenadoria de Apoio ao Juízo de Execuções e ao Juízo da Infância e da Juventude - CDJEX

1º Leilão: 30/05/2019 às 10 horas
2º Leilão: 27/06/2019 às 10 horas

Leiloeiro: **PAULO TOLENTINO**



Edital

Descrição



Área Útil



Quartos



Banheiros



Vaga

NÃO SE APLICA

LOTES EM SANTO ANTÔNIO DO DESCOBERTO
Loteamento Parque Estrela D'Alva XI, do Município de Santo Antônio do Descoberto-GO. Lotes 9, 10, 11, 12, 13 e 14 da quadra 35. Valor da avaliação: lote 9 - R\$ 190.000,00; lote 10 - R\$ 190.000,00; lote 11 - R\$ 120.000,00; lote 12 - R\$ 120.000,00; lote 13 - R\$ 90.000,00; lote 14 - R\$90.000,00.

Avaliação

R\$ 800.000,00

Lance Mínimo

R\$ 480.000,00

LEILÃO UNIFICADO

 execução
TRABALHISTA

TRT
TRIBUNAL REGIONAL DO TRABALHO DA 10ª REGIÃO



LEILÃO UNIFICADO

execução
TRABALHISTA

TRT
TRIBUNAL REGIONAL DO TRABALHO DA 10ª REGIÃO



IMÓVEIS

Processo: 0811700-08.2006.5.10.0007
Exequente: União (Fazenda Nacional)
Executado: Editora Gráfica Melo Ltda. (na pessoa de
Édison Roquete de Melo)

Coordenadoria de Apoio ao Juízo de Execuções e ao
Juízo da Infância e da Juventude - CDJEX

1º Leilão: 30/05/2019 às 10 horas

2º Leilão: 27/06/2019 às 10 horas

Leiloeiro: **PAULO TOLENTINO**

Edital

PROCESSO 0811700-08.2006.5.10.0007

IMÓVEL – SOBRADINHO – COMERCIAL - SETOR INDUSTRIAL
DE SOBRADINHO - Lotes 04 e 05, Quadra 04, Rua D, Setor
Industrial de Sobradinho/DF



Descrição

IMÓVEL COMERCIAL - SOBRADINHO

Lotes nº 04 e 05 da Quadra 04, Rua D, Setor
Industrial de Sobradinho/DF

Avaliação

R\$ 1.700.000,00

Lance Mínimo

R\$ 850.000,00



Área Útil



Quartos



Banheiros



Vaga

NÃO SE APLICA

LEILÃO UNIFICADO

execução
TRABALHISTA

TRT
TRIBUNAL REGIONAL DO TRABALHO DA 10ª REGIÃO

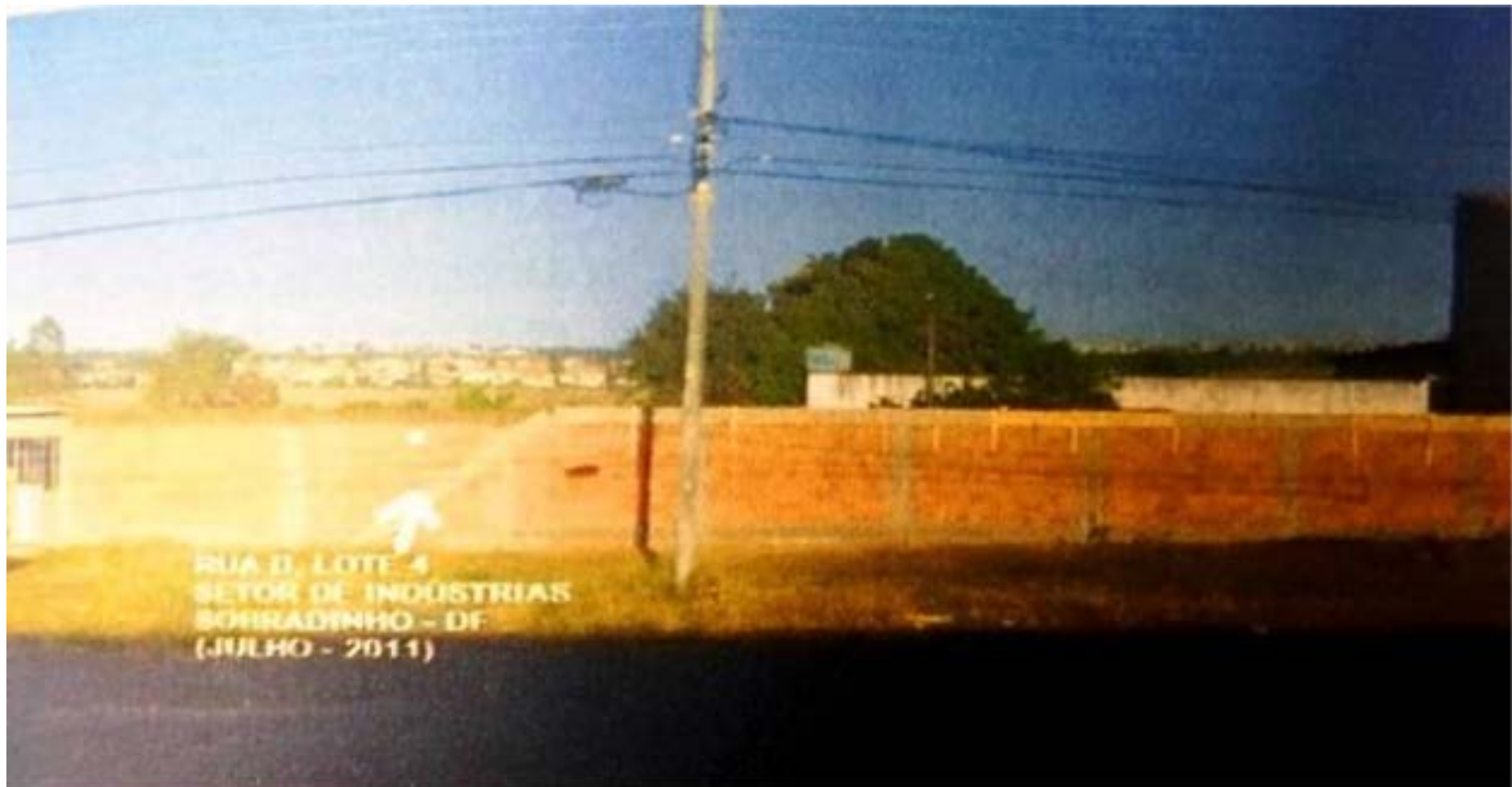

LEILÃO UNIFICADO

VEÍCULOS



LEILÃO UNIFICADO



VEÍCULOS

Processo: 0000018-60.2018.5.10.0010

Exequente: ADRIANA FATIMA ANDRADE SAVERIO

Executado: EDVALDO ROCHA

10º Vara do Trabalho de Brasília - DF

**FOTOS NÃO ENCAMINHADAS
PELO LEILOEIRO**

1º Leilão: 25/04/2019 às 10 horas

2º Leilão: 30/05/2019 às 10 horas

Leiloeiro: PAULO TOLENTINO

[Edital](#)

| Descrição | Avaliação |
|--|---|
| Ano: 2005/2006 KM: NÃO INFORMADO Cor: DOURADA Portas: 04 PORTAS Conservação: Usado | HONDA CIVIC 2005/2006 Veículo HONDA CIVIC EX Placa NGJ-6690 Renavam 00864225067 |
| | R\$ 19.000,00 |
| | Lance Mínimo |
| | R\$ 9.500,00 |

LEILÃO UNIFICADO



VEÍCULOS

Processo: 0001804-98.2016.5.10.0111
Exequente: TULIO RAMOS DO NASCIMENTO
Executado: MASSAS PARA PASTEIS BOMSABOR
LTDA-ME PASTELARIA BOM SABOR EIRELI-ME
Vara do Trabalho do Gama - DF

1º e 2º Leilão: 30/05/2019 às 10 horas

Leiloeiro: PAULO TOLENTINO

[Edital](#)



Descrição

Ano: 2010/2011
KM: NÃO INFORMADO
Cor: BRANCA
Portas: 03 PORTAS
Conservação: Usado

FIAT FIORINO 2010/2011

Veiculo FIAT FIORINO FLEX, placa JIP5843, RENAVAL 00271169486, motor 1.3, estado de pintura e conservação ruim, motor e funcionamento elétrico e mecânico sem condições de avaliação.

Avaliação

R\$ 10.000,00

Lance Mínimo

R\$ 5.000,00

LEILÃO UNIFICADO

 execução
TRABALHISTA

TRT
TRIBUNAL REGIONAL DO TRABALHO DA 10ª REGIÃO



LEILÃO UNIFICADO

execução
TRABALHISTA

TRT
TRIBUNAL REGIONAL DO TRABALHO DA 10ª REGIÃO



VEÍCULOS

Processo: 0000673-21.2012.5.10.0017

Exequente: ETIENE MARIA NERI
Executado: CONSERVO BRASÍLIA SERVIÇOS TÉCNICOS
LTDA e outros

17º Vara do Trabalho de Brasília - DF

1º Leilão: 30/05/2019 às 10 horas

2º Leilão: 27/06/2019 às 10 horas

Leiloeiro: PAULO TOLENTINO

[Edital](#)



Descrição

Ano: 2009
KM: NÃO INFORMADO
Cor: VERMELHA
Portas: 02 PORTAS
Conservação: Usado

GM MONTANA CONQUEST 2009

VEÍCULO MONTANA 2009 CONQUEST, Flex,
Placa JIO 0375, Renavam 00179084720
Modelo/CAMINHONETE, 2 portas, Combustível
ALC/GAS Potência/Cilindradas 105/1400

Avaliação

R\$ 21.827,00

Lance Mínimo

R\$ 10.913,50

LEILÃO UNIFICADO

 execução
TRABALHISTA

TRT
TRIBUNAL REGIONAL DO TRABALHO DA 10ª REGIÃO



LEILÃO UNIFICADO

execução
TRABALHISTA

TRT
TRIBUNAL REGIONAL DO TRABALHO DA 10ª REGIÃO



VEÍCULOS

Processo: 0000165-50.2017.5.10.0001

Exequente: **BENNIS DE BRITO RODRIGUES**

Executado: **LOCAMOTO DF EIRELI-ME e outros**

1º Vara do Trabalho de Brasília - DF

1º e 2º Leilão: 30/05/2019 às 10 horas

Leiloeiro: **PAULO TOLENTINO**

[Edital](#)



| Descrição | Avaliação |
|--|---|
| <p>Ano: 2014/2015 KM: NÃO INFORMADO Cor: branca Portas: 04 PORTAS Conservação: Usado</p> | <p>R\$ 37.000,00</p> |
| <p>PEUGEOT 308 2014/2015</p> <p>VEICULO PEUGEOT 308 Active ano/modelo: 2014/2015, flex, Renavan 01032916270, 4 portas Placa PAA-7855-DF</p> | <p>Lance Mínimo</p> <p>R\$ 18.500,00</p> |

LEILÃO UNIFICADO

 **execução
TRABALHISTA**

TRT
TRIBUNAL REGIONAL DO TRABALHO DA 10ª REGIÃO



| REPUBLICA FEDERATIVA DO BRASIL MINISTÉRIO DAS CIDADES | | | |
|--|----------------------|--------------------|-------------------|
| DETRAN - DF CERTIFICADO DE REGISTRO E LICENCIAMENTO DE VEÍCULO | | Nº 012170311248 | |
| VIA | COD. RENAVAM | RNTIC | EXERCÍCIO |
| 01 | 01032916270 | | 2015 |
| CASSIO DA SILVA LESSA - NOME | | | |
| BRASILIA - UF | | DF | |
| OPT/CMPL | PLACA | | |
| 46236597120 | PAA7855 | | |
| PLACA ANT. UF | CHASSI | | |
| PAA7855 - DF | 5AD4CNFNV6001330 | | |
| ESPECIE TIPO | COMBUSTIVEL | | |
| 005/AUTOMOVEL/NAO-APUL | ALCO/GASOL | | |
| MARCA/MODELO | ANO FAB. | ANO MOD. | |
| I/PEUGEOT 308 ACTIVE | 2014 | 2015 | |
| CAP / POT / CIL | CATEGORIA | COR PRINCIPAL | |
| 005P/122CV/ | PARTICU | BRANCA | |
| COTA UNICA | VENG. COTA UNICA | VEDC / COTAS | |
| **PAGO** | **PAGO** | 1* **PAGO** | |
| FAIXA IRVA | PARCELAMENTO / COTAS | 2* **PAGO** | |
| LIC/CAD PAGO | | 3* **PAGO** | |
| PRÊMIO TARIFÁRIO (R\$) | IDF (R\$) | PRÊMIO-TOTAL (R\$) | DATA DE PAGAMENTO |
| 47,36 | | 47,36 | 30/09/2015 |
| SEGURO OBRIGATORIO DE DANOS PESSOAIS CALÇADOS POR VEICULO | | | |
| AL FTD BANCO PSA FINANCE BRASIL SA DOCUMENTO DE FORTALECIMENTO OBRIGATORIO NÃO VÁLIDO PARA TRANSFERENCIA | | | |
| LOCAL | DATA | | |
| BRASILIA - DF | 14/10/2015 | | |

| SEGURO OBRIGATORIO DE DANOS PESSOAIS CALÇADOS POR VEICULO AUTOMOTOR DE VIA FECHADA, OU POR SUA CARGA, A PESSOAS TRANSPORTADAS OU NÃO - SEGURO DPVAT | | | |
|---|------------------------------------|-------------------------|--|
| DF Nº 012170311248 | | BILHETE DE SEGURO DPVAT | |
| ESTE É O SEU BILHETE DO SEGURO DPVAT PARA MAIS INFORMAÇÕES, LEIA NO VERSO AS CONDIÇÕES GERAIS DE COBERTURA www.dpvatsegurodotransito.com.br SAC DPVAT 0800 022 1304 | | | |
| EXERCÍCIO | DATA EMISSÃO | | |
| 2015 | 14/10/2015 | | |
| VIA | OPT/CMPL | PLACA | |
| 01 | 46236597120 | PAA7855 | |
| RENAVAM | MARCA/MODELO | | |
| 01032916270 | I/PEUGEOT 308 ACTIVE | | |
| ANO FAB. | COL. IRVA | CHASSI | |
| 2014 | 01 | 5AD4CNFNV6001330 | |
| PRÊMIO TARIFÁRIO | | | |
| PREM. IRVA | DEP. TARIF. IRVA | CUSTO DO SEGURO (R\$) | |
| 47,36 | 5,26 | 52,63 | |
| CUSTO DO BILHETE (R\$) | IDF (R\$) | TOTAL PRÊMIO (R\$) | |
| 4,15 | 0,40 | 105,55 | |
| PAGAMENTO | | DATA DE EMISSÃO | |
| <input checked="" type="checkbox"/> COTA UNICA | <input type="checkbox"/> PARCELADO | 30/09/2015 | |
| SEGURADORA LÍDER - DPVAT | | | |
| CNPJ 09.548.905/0001-04 www.seguradoralider.com.br | | | |
| 012170311248 | | | |

LEILÃO UNIFICADO

MÁQUINAS E EQUIPAMENTOS



LEILÃO UNIFICADO



MÁQUINAS E EQUIPAMENTOS

Processo: 0001363-60.2015.5.10.0012

Exequente: ARNALDO FRANCISCO DOS SANTOS

Executado: EPS PRESTACAO DE SERVICO NA
CONSTRUCAO CIVILLTDA – ME e outros

12ª Vara do Trabalho de Brasília- DF

1º Leilão: (EXCLUSIVAMENTE ELETRÔNICO)

2º Leilão: 25/04/2019 às 10 horas

Leiloeiro: **PAULO TOLENTINO**

**FOTOS NÃO ENCAMINHADAS
PELO LEILOEIRO**

[Edital](#)

| Descrição | Avaliação |
|---|---------------------|
| CONDICIONADORES DE AR | R\$ 14.800,00 |
| 1) 4 (quatro) máquinas de ar condicionado 30.000 BTUS, Carrier (Split + condensadora), avaliadas, cada em R\$ 3.200,00; | Lance Mínimo |
| 2) 1 (uma) máquina ar condicionado 24.000 BTUS, marca Carrier (Split + condensadora), avaliada em R\$ 2.000,00 | R\$ 4.440,00 |

LEILÃO UNIFICADO



MÁQUINAS E EQUIPAMENTOS

Processo: 0001282-43.2017.5.10.0012

Exequente: LUIZ FELIPE CASTELO BRANCO DA SILVA
Executado: CENTRO DE ESTUDOS SUPERIORES
PLANALTO LTDA

12ª Vara do Trabalho de Brasília - DF

1º Leilão: (EXCLUSIVAMENTE ELETRÔNICO)

2º Leilão: 30/05/2019 às 10 horas

Leiloeiro: PAULO TOLENTINO

Edital



Descrição

MÁQUINAS E EQUIPAMENTOS MÉDICOS, LABORATORIAIS, E HOSPITALARES

- 1) 01 máquina de raio-x, Bennett X-Ray Corp, model: D-1717N, em bom estado de conservação, avaliada em R\$ 28.000,00 (vinte e oito mil reais).
- 2) 01 par de tabelas de basquete profissional BPI 8.000, em bom estado de conservação, avaliado em R\$ 12.300,00 (doze mil e trezentos reais).

Avaliação

R\$ 46.143,00

Lance Mínimo

R\$ 23.071,50

CONTINUA NA PRÓXIMA PÁGINA

DESCRIÇÃO

3) 01 negatoscópio 1 corpo simples Konex, novo e dentro da embalagem, avaliado em R\$400,00 (quatrocentos reais). 01 negatoscópio 1 corpo simples Rotal R, em perfeito estado de conservação, avaliado em R\$300,00 (trezentos reais). 01 cama hospitalar tubular simples em perfeito estado de conservação, avaliada em R\$443,00 (quatrocentos e quarenta e três reais);

4) 01 colchão Universo 78 novo e dentro da embalagem, avaliado em R\$200,00 (duzentos reais). 01 berço hospitalar Rotal R com colchão, em bom estado de conservação, avaliado em R\$500,00 (quinhentos reais)

5) 01 cilindro de extensão ajustável cromado, para máquinas de raio-x, da marca Konex, novo e dentro da embalagem, avaliado em R\$1.000,00 (mil reais).

6) 01 espessômetro de alumínio polido da marca Konex, novo e dentro da embalagem, avaliados em R\$200,00 (duzentos reais).

7) 01 avental protetor de órgãos genitais, 30X45cm, novo e dentro da embalagem, avaliado em R\$200,00 (duzentos reais).

8) 01 goniômetro de alumínio polido Konex, novo e dentro da embalagem, avaliado em R\$300,00 (trezentos reais).

9) 01 protetor de tireóide adulto 0,50 MMPB, novo e dentro da embalagem, avaliado em R\$200,00 (duzentos reais).

10) 01 luva plumbífera tipo escudo 0,50 MMPB, marca Konex, nova e dentro da embalagem, avaliada em R\$300,00 (trezentos

CONTINUAÇÃO DA
PÁGINA ANTERIOR



LEILÃO UNIFICADO

 execução
TRABALHISTA

TRIBUNAL REGIONAL DO TRABALHO DA 10ª REGIÃO



LEILÃO UNIFICADO

OUTROS

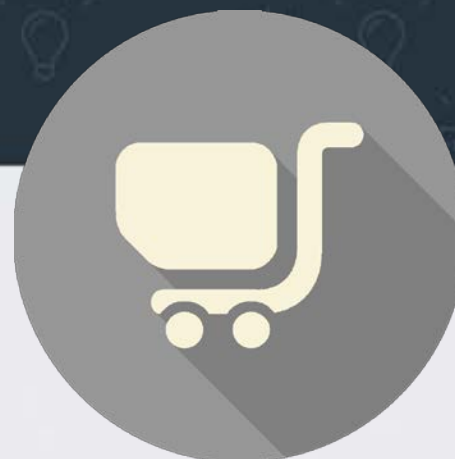

LEILÃO UNIFICADO



OUTROS

Processo: 0000382-94.2016.5.10.0012

Exequente: SIND. TRAB. COM. ATAC. E VAREJ. MATER. CONSTR. DO DF

Executado: MR PISOTEK PISOS E PAPEL DE PAREDE LTDA - EPP

12ª Vara do Trabalho de Brasília - DF

1º Leilão: (EXCLUSIVAMENTE ELETRÔNICO)

2º Leilão: 30/05/2019 às 10 horas

Leiloeiro: PAULO TOLENTINO

[Edital](#)



Descrição

MERCADORIAS – CONSTRUÇÃO CIVIL

1) (08) OITO CAIXAS DE PISO EUCAFLOOR, FABRICANTE EUCATEX, COR NOGUEIRANATURAL, ÁREA DE COBERTURA DE PISO POR CAIXA 2.139M2, COM 8 PLACAS CADACAIXA, TOTALIZANDO 17.112M2, DIMENSÃO DA PLACA 7x197x1.357MM, VALOR TOTAL R\$ 1.112,00;

Avaliação

R\$ 23.877,36

Lance Mínimo

R\$ 7.163,20

CONTINUA NA PRÓXIMA PÁGINA

LEILÃO UNIFICADO



DESCRIÇÃO

CONTINUAÇÃO DA
PÁGINA ANTERIOR

2) (158) CENTO E CINQUENTA E OITO CAIXAS, CORES DIVERSAS, PISOEUCAFLOOR, CADA CAIXA CONTENDO 8 PLACAS DIMENSÃO 7,5MMx197MMx197MM,ÁREA DE COBERTURA POR CAIXA 0,31M2, FABRICANTE EUCATEX, AVALIADO EMR\$2.449,00;

3) (12) DOZE CAIXAS DE PISO FINOTTATO, COR TRENTO, CADA CAIXA CONTENDO 19 PLACAS, DIMENSÃO 950X185X3MM, ÁREA DE COBERTURA TOTAL 39,84M2, AVALIADO EM R\$ 5.577,60;

4) (17) DEZESSETE CAIXAS DE PISO COR/MODELO MADRI, CADA CAIXA COM 10 PLACAS DE PISO, FINOTTATO, DIMENSÃO 1220X180X4,2MM, ÁREA DE COBERTURA TOTAL 37.332M2 TOTALIZANDO R\$6.719,76;

5) (13) TREZE CAIXAS DE PISO FINOTTATO COR/MODELO CHICAGO, COM 10 PLACAS CADA, DIMENSÃO 1220X180X4,2, ÁREA DE COBERTURA R\$ 28.548M2, AVALIADO EM R\$5.040,00 E

6) (05) CINCO CAIXAS PISO FINOTTATO, LINHA QUADRATTA, COM 15 PLACAS CADA, DIMENSÃO 470X470MM, TOTALIZANDO 16,55M2 DE COBERTURA, COR GRIGIO, AVALIADO EM R\$2.979,00. TODO O PISO PENHORADO É NOVO, NA CAIXA -TOTAL DA AVALIAÇÃO 23.877,36 (VINTE E TRÊS MIL, OITOCENTOS E SETENTA E SETE REAIS E TRINTA E SEIS CENTAVOS.

LEILÃO UNIFICADO



Para mais informações: www.trt10.jus.br

