

**ANEXO I
RESUMO DE VALORES**

RESUMO DE VALORES		
CJ - cargos comissionados		FC - funções comissionadas
R\$ 1.256.086,94	valor orçamentário atual	R\$ 1.389.244,54
R\$ 2.140,54	sobra orçamentária anterior	R\$ 125,62
R\$ 1.258.227,48	SOMA (orçamento disponível)	R\$ 1.389.370,16
R\$ 1.214.814,16	valor da proposta s/ reserva	R\$ 1.389.313,35
R\$ 43.408,85	valor da reserva técnica inicial (CJ)	
R\$ 1.258.223,01	PROPOSTA COM RESERVA INICIAL	R\$ 1.389.313,35
R\$ 43.413,32	SALDO RESULTANTE (valor da reserva final para CJ)	R\$ 56,81
R\$ 4,47	SOBRA LÍQUIDA	R\$ 56,81

ANEXO II PROPORÇÃO ENTRE AS ÁREAS

PROPORÇÕES DEFINIDAS PELA RESOLUÇÃO CSJT-296/2021 PARA ÁREA JUDICIÁRIA		
2º GRAU		1ª GRAU
22,53%	100%	77,47%
17,53%	mín	72,47%
27,53%	máx	82,47%

PROPORÇÕES ENTRE AS ÁREAS JUDICIÁRIAS				
	2º GRAU		1ª GRAU	
<i>proposta</i>	<i>atual</i>		<i>atual</i>	<i>proposta</i>
27,47%	32,00%	custos	68,00%	72,53%
25,00%	25,00%	quantitativo	75,00%	75,00%

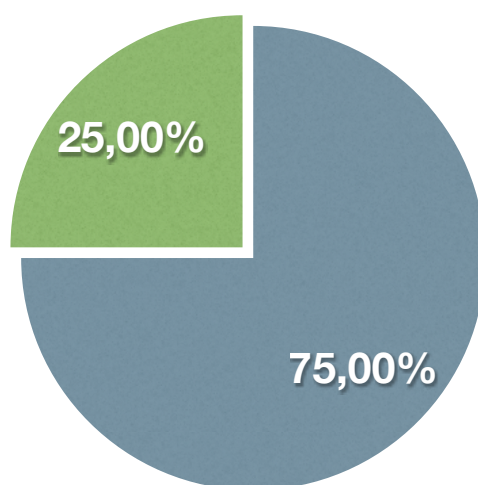

quantitativo cj/fc
proposta
jud1 x jud2

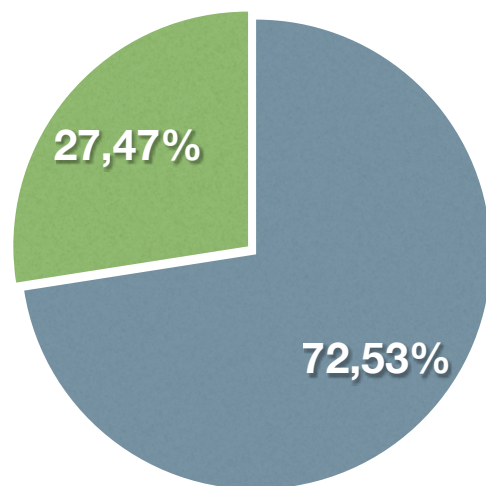

custos cj/fc
proposta
jud1 x jud2

PROPORÇÕES CJ/FC - JUD X ADM X TI X EJ					
ÁREAS >	JUD1	JUD2	ADM	TI	EJ
SITUAÇÃO:					
custo total cj + fc	1.402.577,09	531.165,70	571.929,32	79.792,10	18.663,30
quantidade total cj + fc	468	156	192	28	7
custo cj	529.299,33	310.823,11	322.607,30	43.673,41	8.411,01
quantidade cj	73	39	45	6	1
custo fc	873.277,76	220.342,59	249.322,02	36.118,69	10.252,29
quantidade fc	395	117	147	22	6

- JUD1
- JUD2
- ADM
- TI
- EJ

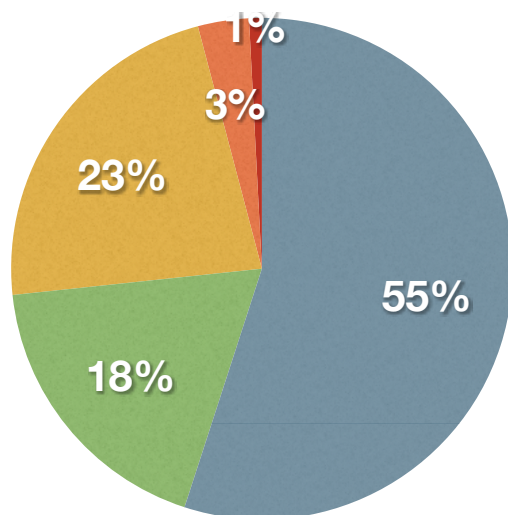

quantitativo cj/fc proposta geral

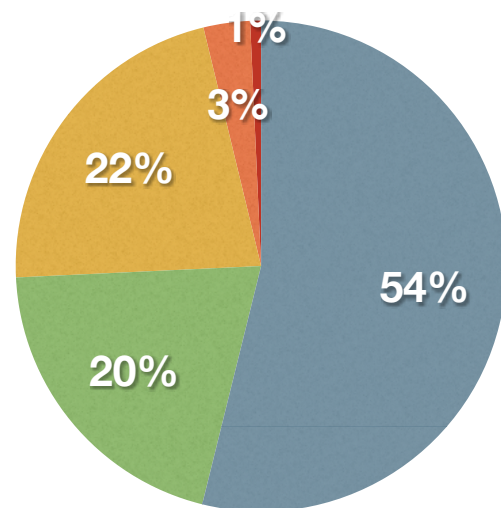

custos cj/fc proposta geral

ANEXO III
QUADRO GERAL DAS ALTERAÇÕES

QUADRO GERAL DO TRIBUNAL				
107	R\$ 816.456,51	-R\$ 398.357,65	R\$ 1.214.814,16	164
719	R\$ 1.389.244,54	-R\$ 68,81	R\$ 1.389.313,35	687
826	R\$ 2.205.701,05	-R\$ 398.426,46	R\$ 2.604.127,51	851
74,3%	SITUAÇÃO ATUAL	nível CJ/FC TOTAL	SITUAÇÃO PROPOSTA	76,6%
3	R\$ 28.485,09	CJ-4	R\$ 37.980,12	4
		R\$ 9.495,03		
60	R\$ 504.660,78	CJ-3	R\$ 597.181,92	71
		R\$ 8.411,01		
14	R\$ 103.584,21	CJ-2	R\$ 244.162,78	33
		R\$ 7.398,87		
30	R\$ 179.726,43	CJ-1	R\$ 335.489,34	56
		R\$ 5.990,88		
103	R\$ 316.453,08	FC-6	R\$ 9.217,08	3
		R\$ 3.072,36		
160	R\$ 357.180,80	FC-5	R\$ 1.038.056,70	465
		R\$ 2.232,38		
203	R\$ 393.797,67	FC-4	R\$ 197.868,78	102
		R\$ 1.939,89		
145	R\$ 199.965,15	FC-3	R\$ 51.025,59	37
		R\$ 1.379,07		
71	R\$ 84.138,55	FC-2	R\$ 82.953,50	70
		R\$ 1.185,05		
37	R\$ 37.709,29	FC-1	R\$ 10.191,70	10
		R\$ 1.019,17		

ANEXO IV QUADRO DAS ALTERAÇÕES POR ÁREAS

TRIBUNAL PLENO E SEÇÕES ESPECIALIZADAS	CJ	CJ	CJ	CJ	FC	FC	FC	FC	FC	FC	TOTAL
	4	3	2	1	6	5	4	3	2	1	CJ/FC
atual	0	0	0	0	0	2	0	0	0	0	2
proposto	0	1	0	0	0	2	0	0	1	0	4

TURMAS	CJ	CJ	CJ	CJ	FC	FC	FC	FC	FC	FC	TOTAL
	4	3	2	1	6	5	4	3	2	1	CJ/FC
atual	0	0	3	0	0	3	0	3	0	0	9
proposto	0	3	0	0	0	3	0	0	3	0	9

SECRETARIA-GERAL DA PRESIDÊNCIA	CJ	CJ	CJ	CJ	FC	FC	FC	FC	FC	FC	TOTAL
	4	3	2	1	6	5	4	3	2	1	CJ/FC
atual	1	0	2	1	5	5	0	13	0	0	27
proposto	1	0	6	0	0	14	3	0	8	0	32

SECRETARIA-GERAL JUDICIÁRIA	CJ	CJ	CJ	CJ	FC	FC	FC	FC	FC	FC	TOTAL
	4	3	2	1	6	5	4	3	2	1	CJ/FC
atual	1	2	2	1	5	7	28	10	0	0	56
proposto	1	6	4	0	0	16	41	0	4	0	72

TECNOLOGIA DA INFORMAÇÃO E COMUNICAÇÕES	CJ	CJ	CJ	CJ	FC	FC	FC	FC	FC	FC	TOTAL
	4	3	2	1	6	5	4	3	2	1	CJ/FC
atual	0	1	3	0	0	9	0	11	0	0	24
proposto	1	0	3	2	0	7	0	14	1	0	28

DIRETORIA-GERAL DO TRIBUNAL		CJ 4	CJ 3	CJ 2	CJ 1	FC 6	FC 5	FC 4	FC 3	FC 2	FC 1	TOTAL CJ/FC
atual		1	3	3	2	12	13	0	54	0	0	88
proposto		1	5	3	15	0	7	38	14	11	0	94

AUDITORIA E CONSULTORIA		CJ 4	CJ 3	CJ 2	CJ 1	FC 6	FC 5	FC 4	FC 3	FC 2	FC 1	TOTAL CJ/FC
atual		0	1	0	0	1	3	0	4	0	0	9
proposto		0	2	0	0	0	2	7	0	0	0	11

VICE-PRESIDÊNCIA E CORREGEDORIA		CJ 4	CJ 3	CJ 2	CJ 1	FC 6	FC 5	FC 4	FC 3	FC 2	FC 1	TOTAL CJ/FC
atual		0	1	0	0	0	3	0	3	0	0	7
proposto		0	1	0	1	0	3	0	0	3	0	8

OUVIDORIA		CJ 4	CJ 3	CJ 2	CJ 1	FC 6	FC 5	FC 4	FC 3	FC 2	FC 1	TOTAL CJ/FC
atual		0	0	0	0	0	1	0	1	0	0	2
proposto		0	0	0	0	1	0	0	0	2	0	3

ESCOLA JUDICIAL		CJ 4	CJ 3	CJ 2	CJ 1	FC 6	FC 5	FC 4	FC 3	FC 2	FC 1	TOTAL CJ/FC
atual		0	0	1	0	0	5	0	6	0	0	12
proposto		0	1	0	0	0	3	0	0	3	0	7

GABINETES DE DESEMBARGADOR		CJ 4	CJ 3	CJ 2	CJ 1	FC 6	FC 5	FC 4	FC 3	FC 2	FC 1	TOTAL CJ/FC
atual		0	17	0	17	0	68	0	34	0	0	136
proposto		0	17	17	0	0	68	0	0	34	0	136

JUÍZOS DO TRABALHO		CJ 4	CJ 3	CJ 2	CJ 1	FC 6	FC 5	FC 4	FC 3	FC 2	FC 1	TOTAL CJ/FC
atual		0	35	0	9	78	35	166	0	70	33	426
proposto		0	35	0	35	0	335	0	0	0	0	405

NUPEMEC		CJ 4	CJ 3	CJ 2	CJ 1	FC 6	FC 5	FC 4	FC 3	FC 2	FC 1	TOTAL CJ/FC
atual		0	0	0	0	1	0	5	0	0	0	6
proposto		0	0	0	0	1	4	13	0	0	0	18

FOROS TRABALHISTAS		CJ 4	CJ 3	CJ 2	CJ 1	FC 6	FC 5	FC 4	FC 3	FC 2	FC 1	TOTAL CJ/FC
atual		0	0	0	0	1	6	4	6	1	4	22
proposto		0	0	0	3	1	1	0	9	0	10	24

ANEXO V PRESIDÊNCIA: Secretaria-Geral da Presidência

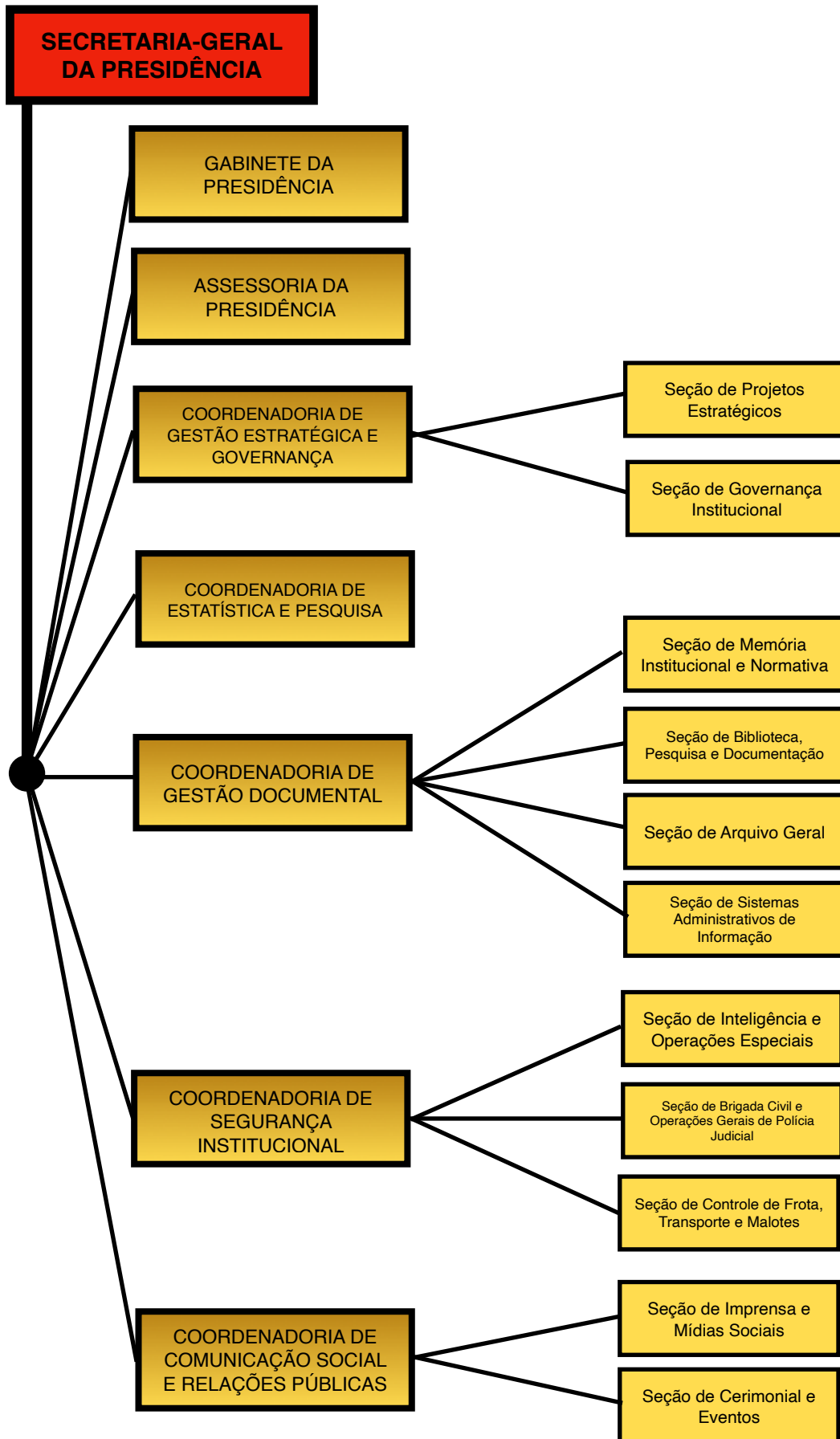

SECRETARIA-GERAL DA PRESIDÊNCIA	CJ-4	CJ-3	CJ-2	CJ-1	FC-6	FC-5	FC-4	FC-3	FC-2	FC-1	TOTAL CJ/FC	VALORES
	atual	1	0	2	1	5	5	0	13	0	0	27
proposto	1	0	6	0	0	14	3	0	8	0	32	R\$ 87.223,11

	SECRETARIA-GERAL DA PRESIDÊNCIA	tabela 1	SECRETARIA-GERAL DA PRESIDÊNCIA	
1	Secretário-Geral	CJ-4	Secretário-Geral	1
		CJ-3		
1	Assessor da Presidência *	CJ-2	Assessor Especial da Presidência	1
		CJ-1		
3	Assistente da SGP (1) Assistente da Presidência * (2)	FC-6		
1	Chefe de Gabinete da Presidência **	FC-5	Chefe de Gabinete da Presidência (1) Assistente da Presidência (2)	3
		FC-4		
2	Técnico Especializado **	FC-3		
		FC-2	Oficial	3
		FC-1		
total	valor atual	diferença	valor proposto	total
2	R\$ 16.893,90	R\$ 0,00	R\$ 16.893,90	2
6	R\$ 14.207,60	R\$ 3.955,31	R\$ 10.252,29	6
8	R\$ 31.101,50	R\$ 3.955,31	R\$ 27.146,19	8

	COORDENADORIA DE GESTÃO ESTRATÉGICA	tabela 2	COORDENADORIA DE GOVERNANÇA E GESTÃO ESTRATÉGICA	
		CJ-4		
		CJ-3		
1	Coordenador	CJ-2	Coordenador	1
		CJ-1		
		FC-6		
1	Assistente de Gestão Estratégica	FC-5	Chefe de Seção	2
		FC-4		
2	Chefe de Escritório de Projetos (1) Chefe de Setor (1)	FC-3		
		FC-2	Oficial	1
		FC-1		
total	valor atual	diferença	valor proposto	total
1	R\$ 7.398,87	R\$ 0,00	R\$ 7.398,87	1
3	R\$ 4.990,52	-R\$ 659,29	R\$ 5.649,81	3
4	R\$ 12.389,39	-R\$ 659,29	R\$ 13.048,68	4

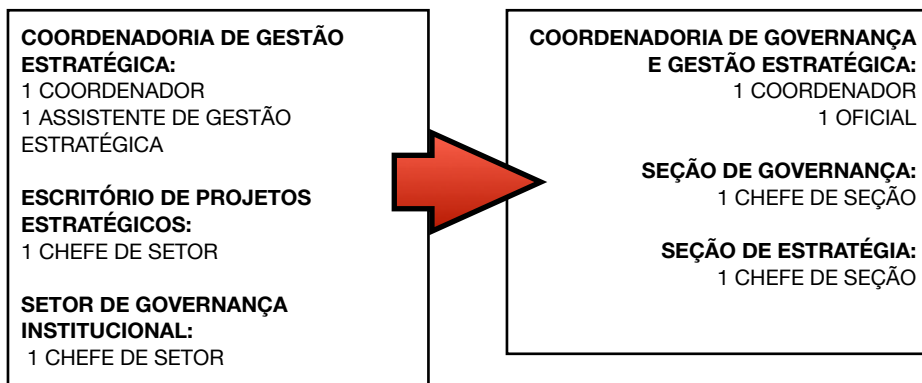

	DIVISÃO DE ESTATÍSTICA E PESQUISA	tabela 3	COORDENADORIA DE ESTATÍSTICA E PESQUISA	
		CJ-4		
		CJ-3		
		CJ-2	Coordenador	1
1	Chefe de Divisão	CJ-1		
		FC-6		
		FC-5		
		FC-4	Assistente (Estatístico/ Matemático)	3
2	Técnico Especializado	FC-3		
		FC-2		
		FC-1		
total	valor atual	diferença	valor proposto	total
1	R\$ 5.990,88	-R\$ 1.407,99	R\$ 7.398,87	1
2	R\$ 2.758,14	-R\$ 3.061,53	R\$ 5.819,67	3
3	R\$ 8.749,02	-R\$ 4.469,52	R\$ 13.218,54	4

	NÚCLEO DE GESTÃO DOCUMENTAL	tabela 4	COORDENADORIA DE GESTÃO DOCUMENTAL	
		CJ-4		
		CJ-3		
		CJ-2	Coordenador	1
		CJ-1		
1	Chefe de Núcleo	FC-6		
		FC-5	Chefe de Seção	4
		FC-4		
2	Técnico Especializado (1) Chefe de Setor (1)	FC-3		
		FC-2	Oficial	1
		FC-1		
total	valor atual	diferença	valor proposto	total
0	R\$ 0,00	-R\$ 7.398,87	R\$ 7.398,87	1
3	R\$ 5.830,50	-R\$ 4.284,07	R\$ 10.114,57	5
3	R\$ 5.830,50	-R\$ 11.682,94	R\$ 17.513,44	6

NÚCLEO DE GESTÃO DOCUMENTAL:
1 CHEFE DE NÚCLEO
1 TÉCNICO ESPECIALIZADO

SETOR DE ARQUIVO:
1 CHEFE DE SETOR



COORDENADORIA DE GESTÃO DOCUMENTAL:
1 COORDENADOR
1 OFICIAL

SEÇÃO DE MEMÓRIA INSTITUCIONAL E NORMATIVA
1 CHEFE DE SEÇÃO

SEÇÃO DE BIBLIOTECA, PESQUISA E DOCUMENTAÇÃO :
1 CHEFE DE SEÇÃO

SEÇÃO DE ARQUIVO GERAL:
1 CHEFE DE SEÇÃO

SEÇÃO DE SISTEMAS ADMINISTRATIVOS DE INFORMAÇÃO:
1 CHEFE DE SEÇÃO

	SEÇÃO DE SEGURANÇA INSTITUCIONAL	tabela 5	COORDENADORIA DE SEGURANÇA INSTITUCIONAL	
		CJ-4		
		CJ-3		
		CJ-2	Coordenador	1
		CJ-1		
		FC-6		
1	Chefe de Seção	FC-5	Chefe de Seção	3
		FC-4		
1	Chefe de Setor	FC-3		
		FC-2	Oficial	1
		FC-1		
total	valor atual	diferença	valor proposto	total
0	R\$ 0,00	-R\$ 7.398,87	R\$ 7.398,87	1
2	R\$ 3.611,45	-R\$ 4.270,74	R\$ 7.882,19	4
2	R\$ 3.611,45	-R\$ 11.669,61	R\$ 15.281,06	5

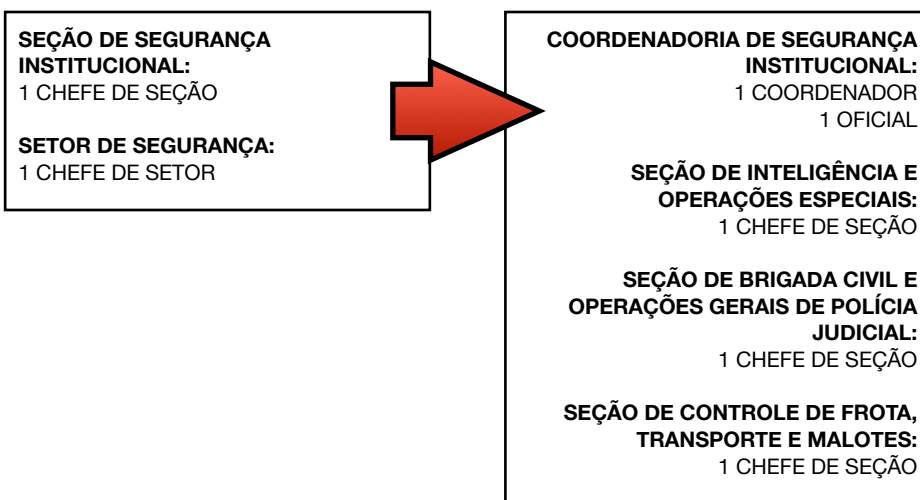

	NÚCLEO DE COMUNICAÇÃO SOCIAL	tabela 6	COORDENADORIA DE COMUNICAÇÃO SOCIAL E RELAÇÕES PÚBLICAS	
		CJ-4		
		CJ-3		
		CJ-2	Coordenador	1
		CJ-1		
1	Chefe de Núcleo	FC-6		
		FC-5	Chefe de Seção	2
		FC-4		
3	Técnico Especializado (2) Chefe de Setor (1)	FC-3		
		FC-2	Oficial	2
		FC-1		
total	valor atual	diferença	valor proposto	total
0	R\$ 0,00	-R\$ 7.398,87	R\$ 7.398,87	1
4	R\$ 7.209,57	R\$ 374,71	R\$ 6.834,86	4
4	R\$ 7.209,57	-R\$ 7.204,16	R\$ 14.233,73	5

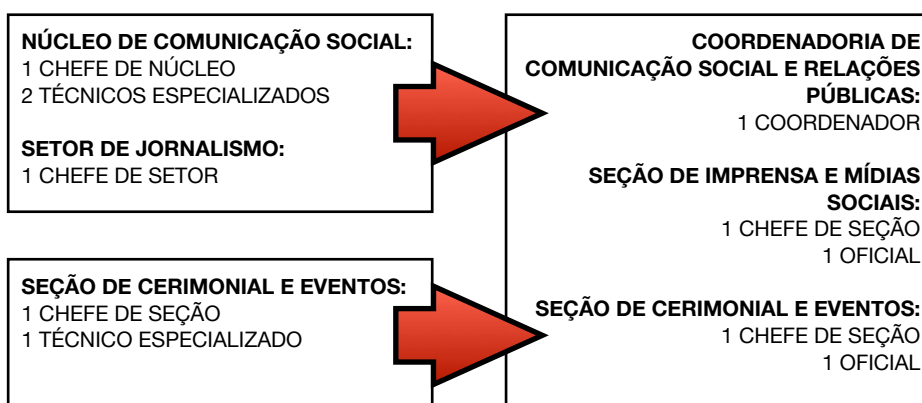

	SEÇÃO DE CERIMONIAL E EVENTOS	tabela 7	A Seção de Cerimonial passa a a ser vinculada à Coordenadoria de Comunicação Social e Relações Públicas	
		CJ-4		
		CJ-3		
		CJ-2		
		CJ-1		
		FC-6		
1	Chefe de Seção	FC-5		
		FC-4		
1	Técnico Especializado	FC-3		
		FC-2		
		FC-1		
total	valor atual	diferença	valor proposto	total
0	R\$ 0,00	R\$ 0,00	R\$ 0,00	0
2	R\$ 3.611,45	R\$ 3.611,45	R\$ 0,00	0
2	R\$ 3.611,45	R\$ 3.611,45	R\$ 0,00	0

	SEÇÃO DE RESPONSABILIDADE SOCIOAMBIENTAL	tabela 8	A Seção de Responsabilidade Socioambiental passa a a ser vinculada à Coordenadoria de Políticas de Pessoal, sendo dividida em 3 Setores: 1) Setor de Inclusão Social 2) Setor de Combate à Discriminação e Assédios 3) Setor de Trabalho Seguro e Políticas Sociais	
		CJ-4		
		CJ-3		
		CJ-2		
		CJ-1		
		FC-6		
1	Chefe de Seção	FC-5		
		FC-4		
		FC-3		
		FC-2		
		FC-1		
total	valor atual	diferença	valor proposto	total
0	R\$ 0,00	R\$ 0,00	R\$ 0,00	0
1	R\$ 2.232,38	R\$ 2.232,38	R\$ 0,00	0
1	R\$ 2.232,38	R\$ 2.232,38	R\$ 0,00	0

ANEXO VI PRESIDÊNCIA: Secretaria-Geral Judiciária

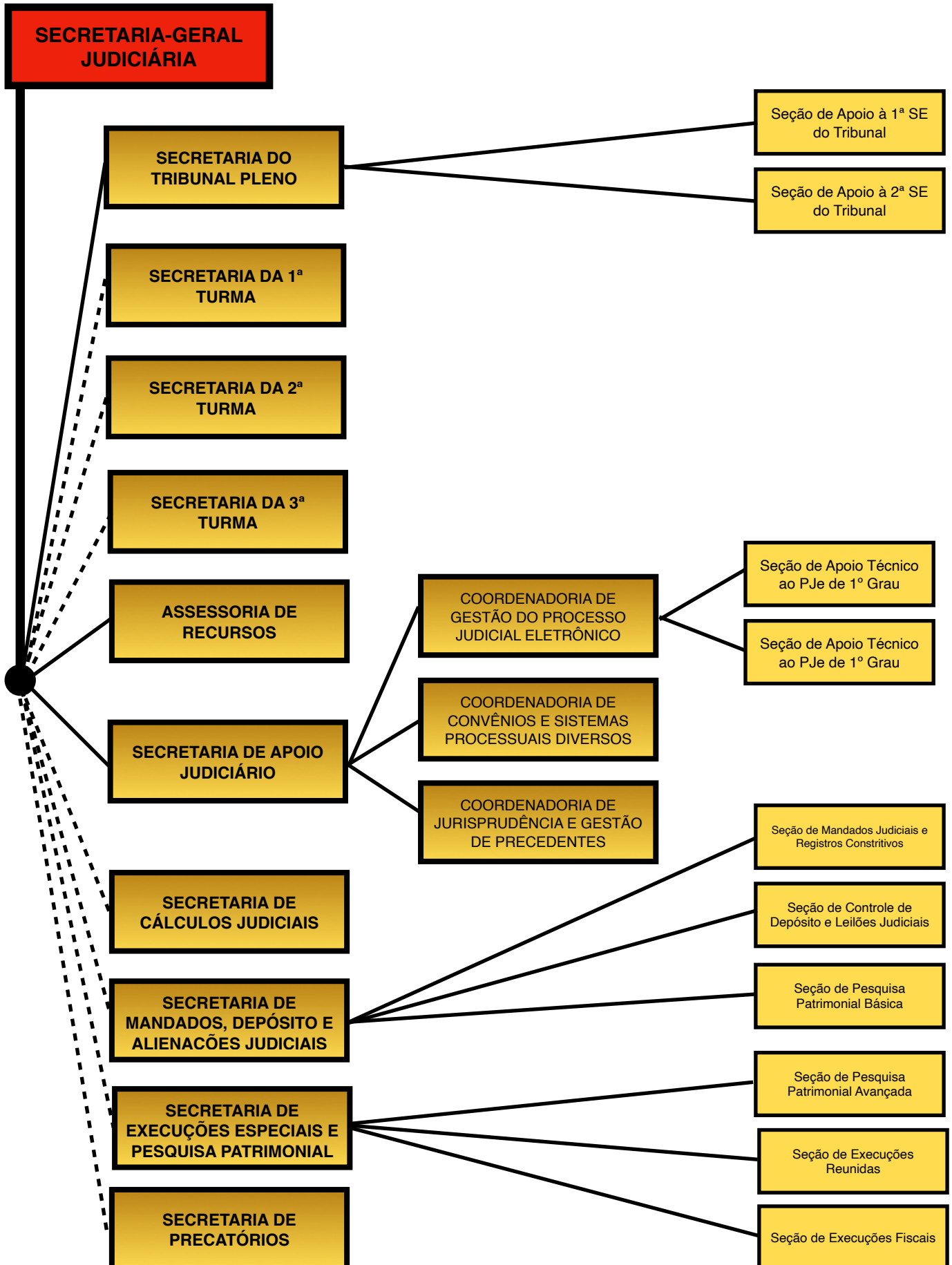

SECRETARIA-GERAL JUDICIÁRIA	CJ-4	CJ-3	CJ-2	CJ-1	FC-6	FC-5	FC-4	FC-3	FC-2	FC-1	TOTAL CJ/FC	VALORES
	atual	1	2	2	1	5	7	28	10	0	0	56
proposto	1	6	4	0	0	16	41	0	4	0	72	R\$ 254.392,38

a contagem do Tribunal Pleno/SE e das Turmas não está somada à da SGJ

TRIBUNAL PLENO, SEÇÕES ESPECIALIZADAS E TURMAS	CJ-4	CJ-3	CJ-2	CJ-1	FC-6	FC-5	FC-4	FC-3	FC-2	FC-1	TOTAL CJ/FC	VALORES PLENO/TURMAS
	atual	0	0	3	0	0	5	0	3	0	0	11
proposto	0	4	0	0	0	5	0	0	4	0	13	R\$ 49.546,15

	SECRETARIA-GERAL JUDICIÁRIA	tabela 9	SECRETARIA-GERAL JUDICIÁRIA	
1	Secretário-Geral	CJ-4	Secretário-Geral	1
		CJ-3		
		CJ-2	Assessor Especial	1
1	Assessor	CJ-1		
		FC-6		
1	Chefe de Gabinete	FC-5	Chefe de Gabinete	1
		FC-4		
2	Técnico Especializado	FC-3		
		FC-2	Oficial	1
		FC-1		
total	valor atual	diferença	valor proposto	total
2	R\$ 15.485,91	-R\$ 1.407,99	R\$ 16.893,90	2
3	R\$ 4.990,52	R\$ 1.573,09	R\$ 3.417,43	2
5	R\$ 20.476,43	R\$ 165,10	R\$ 20.311,33	4

	SEÇÕES DE APOIO À 1ª E À 2ª S.E. DO TRIBUNAL	tabela 10	SECRETARIA DO TRIBUNAL PLENO	
		CJ-4		
		CJ-3	Secretário	1
		CJ-2		
		CJ-1		
		FC-6		
2	Chefe de Seção	FC-5	Chefe de Seção	2
		FC-4		
		FC-3		
		FC-2	Oficial	1
		FC-1		
total	valor atual	diferença	valor proposto	total
0	R\$ 0,00	-R\$ 8.411,01	R\$ 8.411,01	1
2	R\$ 4.464,76	-R\$ 1.185,05	R\$ 5.649,81	3
2	R\$ 4.464,76	-R\$ 9.596,06	R\$ 14.060,82	4

SEÇÃO DE APOIO A JULGAMENTOS DA 1ª SEÇÃO ESPECIALIZADA:
1 CHEFE DE SEÇÃO

SEÇÃO DE APOIO A JULGAMENTOS DA 2ª SEÇÃO ESPECIALIZADA:
1 CHEFE DE SEÇÃO

SECRETARIA DO TRIBUNAL PLENO:
1 SECRETÁRIO
1 OFICIAL

SEÇÃO DE APOIO A JULGAMENTOS DA 1ª SEÇÃO ESPECIALIZADA:
1 CHEFE DE SEÇÃO

SEÇÃO DE APOIO A JULGAMENTOS DA 2ª SEÇÃO ESPECIALIZADA:
1 CHEFE DE SEÇÃO

	COORDENADORIA DA 1ª TURMA	tabela 11	SECRETARIA DA 1ª TURMA	
		CJ-4		
		CJ-3	Secretário	1
1	Coordenador	CJ-2		
		CJ-1		
		FC-6		
1	Subsecretário	FC-5	Secretário-Adjunto	1
		FC-4		
1	Técnico Especializado	FC-3		
		FC-2	Oficial	1
		FC-1		
total	valor atual	diferença	valor proposto	total
1	R\$ 7.398,87	-R\$ 1.012,14	R\$ 8.411,01	1
2	R\$ 3.611,45	R\$ 194,02	R\$ 3.417,43	2
3	R\$ 11.010,32	-R\$ 818,12	R\$ 11.828,44	3

	COORDENADORIA DA 2ª TURMA	tabela 12	SECRETARIA DA 2ª TURMA	
		CJ-4		
		CJ-3	Secretário	1
1	Coordenador	CJ-2		
		CJ-1		
		FC-6		
1	Subsecretário	FC-5	Secretário-Adjunto	1
		FC-4		
1	Técnico Especializado	FC-3		
		FC-2	Oficial	1
		FC-1		
total	valor atual	diferença	valor proposto	total
1	R\$ 7.398,87	-R\$ 1.012,14	R\$ 8.411,01	1
2	R\$ 3.611,45	R\$ 194,02	R\$ 3.417,43	2
3	R\$ 11.010,32	-R\$ 818,12	R\$ 11.828,44	3

	COORDENADORIA DA 3ª TURMA	tabela 13	SECRETARIA DA 3ª TURMA	
		CJ-4		
		CJ-3	Secretário	1
1	Coordenador	CJ-2		
		CJ-1		
		FC-6		
1	Subsecretário	FC-5	Secretário-Adjunto	1
		FC-4		
1	Técnico Especializado	FC-3		
		FC-2	Oficial	1
		FC-1		
total	valor atual	diferença	valor proposto	total
1	R\$ 7.398,87	-R\$ 1.012,14	R\$ 8.411,01	1
2	R\$ 3.611,45	R\$ 194,02	R\$ 3.417,43	2
3	R\$ 11.010,32	-R\$ 818,12	R\$ 11.828,44	3

	COORDENADORIA DE RECURSOS	tabela 14	ASSESSORIA DE RECURSOS	
		CJ-4		
		CJ-3	Assessor-Chefe	1
1	Coordenador	CJ-2		
		CJ-1		
1	Chefe de Núcleo	FC-6		
2	Assistente de Revista	FC-5	Assistente de Revista	5
		FC-4		
3	Técnico Especializado	FC-3		
		FC-2	Oficial	1
		FC-1		
total	valor atual	diferença	valor proposto	total
1	R\$ 7.398,87	-R\$ 1.012,14	R\$ 8.411,01	1
6	R\$ 11.674,33	-R\$ 672,62	R\$ 12.346,95	6
7	R\$ 19.073,20	-R\$ 1.684,76	R\$ 20.757,96	7

COORDENADORIA DE RECURSOS:

1 COORDENADOR
2 ASSISTENTES DE REVISTA
1 TÉCNICO ESPECIALIZADO

NÚCLEO DE RECURSOS DE COMPETÊNCIA ORIGINÁRIA:

1 CHEFE DE NÚCLEO
2 TÉCNICOS ESPECIALIZADOS

(COORDENADORIA E NÚCLEO EXTINTOS, COM SUAS ATRIBUIÇÕES ASSUMIDAS DIRETAMENTE PELA ASSESSORIA DE RECURSOS)

ASSESSORIA DE RECURSOS AO TRIBUNAL SUPERIOR:

1 ASSESSOR DE RECURSOS
5 ASSISTENTES DE REVISTA
1 OFICIAL

conforme Resolução CSJT-296/2021, o Gabinete pessoal do Desembargador-Presidente complementa a assessoria ao Presidente, enquanto no exercício, sobretudo no complemento à lotação exigida para a análise de recursos em juízo de admissibilidade para o Tribunal Superior do Trabalho

	SECRETARIA DE APOIO JUDICIÁRIO	tabela 15	SECRETARIA DE APOIO JUDICIÁRIO	
		CJ-4		
1	Secretário	CJ-3	Secretário	1
		CJ-2		
		CJ-1		
		FC-6		
1	Especialista	FC-5		
		FC-4		
1	Técnico Especializado	FC-3		
		FC-2	Oficial	1
		FC-1		
total	valor atual	diferença	valor proposto	total
1	R\$ 8.411,01	R\$ 0,00	R\$ 8.411,01	1
2	R\$ 3.611,45	R\$ 2.426,40	R\$ 1.185,05	1
3	R\$ 12.022,46	R\$ 2.426,40	R\$ 9.596,06	2

**SECRETARIA DE APOIO
JUDICIÁRIO**

	EQUIPE DO PJE	tabela 16	COORDENADORIA DE GESTÃO DO PROCESSO JUDICIAL	
		CJ-4		
		CJ-3		
		CJ-2	Coordenador	1
		CJ-1		
		FC-6		
		FC-5	Chefe de Seção	2
		FC-4	Assistente	2
		FC-3		
		FC-2		
		FC-1		
total	valor atual	diferença	valor proposto	total
0	R\$ 0,00	-R\$ 7.398,87	R\$ 7.398,87	1
0	R\$ 0,00	-R\$ 8.344,54	R\$ 8.344,54	4
0	R\$ 0,00	-R\$ 15.743,41	R\$ 15.743,41	5

**COORDENADORIA DE GESTÃO DO
PJE:**

1 COORDENADOR

**SEÇÃO DE APOIO TÉCNICO AO PJE
DE 1º GRAU:**

1 CHEFE DE SEÇÃO
1 ASSISTENTE

**SEÇÃO DE APOIO TÉCNICO AO PJE
DE 2º GRAU:**

1 CHEFE DE SEÇÃO
1 ASSISTENTE

SECRETARIA DE APOIO
JUDICIÁRIO

		tabela 17	COORDENADORIA DE CONVÊNIOS E SISTEMAS PROCESSUAIS DIVERSOS	
		CJ-4		
		CJ-3		
		CJ-2	Coordenador	1
		CJ-1		
		FC-6		
		FC-5		
		FC-4	Assistente	1
		FC-3		
		FC-2		
		FC-1		
total	valor atual	diferença	valor proposto	total
0	R\$ 0,00	-R\$ 7.398,87	R\$ 7.398,87	1
0	R\$ 0,00	-R\$ 1.939,89	R\$ 1.939,89	1
0	R\$ 0,00	-R\$ 9.338,76	R\$ 9.338,76	2

SECRETARIA DE APOIO
JUDICIÁRIO

		tabela 18	COORDENADORIA DE JURISPRUDÊNCIA E GESTÃO DE PRECEDENTES	
		CJ-4		
		CJ-3		
		CJ-2	Coordenador	1
		CJ-1		
		FC-6		
		FC-5		
		FC-4		
		FC-3		
		FC-2	Oficial	1
		FC-1		
total	valor atual	diferença	valor proposto	total
0	R\$ 0,00	-R\$ 7.398,87	R\$ 7.398,87	1
0	R\$ 0,00	-R\$ 1.185,05	R\$ 1.185,05	1
0	R\$ 0,00	-R\$ 8.583,92	R\$ 8.583,92	2

	SECRETARIA DE CÁLCULOS JUDICIAIS E ASSESSORAMENTO ECONÔMICO	tabela 19	SECRETARIA DE CÁLCULOS JUDICIAIS	
		CJ-4		
1	Secretário	CJ-3	Secretário	1
		CJ-2		
		CJ-1		
		FC-6		
1	Chefe de Seção	FC-5	Secretário- Adjunto	1
28	Calculista	FC-4	Calculista	32
		FC-3		
		FC-2		
		FC-1		
total	valor atual	diferença	valor proposto	total
1	R\$ 8.411,01	R\$ 0,00	R\$ 8.411,01	1
29	R\$ 56.549,30	-R\$ 7.759,56	R\$ 64.308,86	33
30	R\$ 64.960,31	-R\$ 7.759,56	R\$ 72.719,87	34

**SECRETARIA DE CÁLCULOS
JUDICIAIS E ASSESSORAMENTO
ECONÔMICO**

1 SECRETÁRIO

SEÇÃO DE CÁLCULOS JUDICIAIS

1 CHEFE DE SEÇÃO

28 CALCULISTAS

*(SEÇÃO EXTINTA, COM SUAS
ATRIBUIÇÕES ASSUMIDAS
DIRETAMENTE PELA SECRETARIA)*

2 CONTADORES DE PALMAS
E

2 CONTADORES DE ARAGUAÍNA
SÃO INTEGRADOS AO QUADRO DA
CONTADORIA, EMBORA MANTIDOS
COM LOTAÇÃO NAS RESPECTIVAS
CIDADES E ORIENTAÇÃO DIRETA DO
JUIZ-DIRETOR DO FORO, MAS
VINCULADOS TECNICAMENTE AO
RESPECTIVO SECRETÁRIO DE
CÁLCULOS JUDICIAIS

TOTAL: 28 CALCULISTAS DO DF
E
4 CALCULISTAS DE TO

	NÚCLEO DE MANDADOS JUDICIAIS	tabela 20	SECRETARIA DE MANDADOS, DEPÓSITO E LEILÃO JUDICIAL	
		CJ-4		
		CJ-3	Secretário	1
		CJ-2		
		CJ-1		
1	Chefe de Núcleo	FC-6		
1	Chefe de Seção	FC-5	Chefe de Seção	3
		FC-4		
3	Técnico Especializado	FC-3		
		FC-2		
		FC-1		
total	valor atual	diferença	valor proposto	total
0	R\$ 0,00	-R\$ 8.411,01	R\$ 8.411,01	1
5	R\$ 9.441,95	R\$ 2.744,81	R\$ 6.697,14	3
5	R\$ 9.441,95	-R\$ 5.666,20	R\$ 15.108,15	4

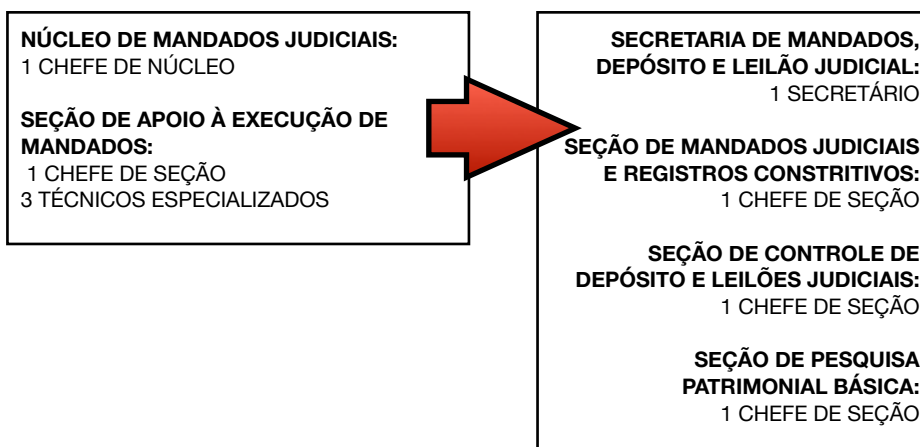

	COORDENADORIA DE APOIO AO JUÍZO DE EXECUÇÕES ESPECIAIS E AO J.I.J.	tabela 21	SECRETARIA DE EXECUÇÕES ESPECIAIS E PESQUISA PATRIMONIAL	
		CJ-4		
		CJ-3	Secretário	1
1	Coordenador	CJ-2		
		CJ-1		
3	Assistente de Juiz	FC-6		
		FC-5	Chefe de Seção	3
		FC-4	Assistente	3
		FC-3		
		FC-2		
		FC-1		
total	valor atual	diferença	valor proposto	total
1	R\$ 7.398,87	-R\$ 1.012,14	R\$ 8.411,01	1
3	R\$ 9.217,08	-R\$ 3.299,73	R\$ 12.516,81	6
4	R\$ 16.615,95	-R\$ 4.311,87	R\$ 20.927,82	7

SECRETARIA DE EXECUÇÕES ESPECIAIS E PESQUISA PATRIMONIAL:
1 SECRETÁRIO

SEÇÃO DE PESQUISA PATRIMONIAL AVANÇADA:
1 CHEFE DE SEÇÃO
1 ASSISTENTE DE PESQUISA PATRIMONIAL

SEÇÃO DE EXECUÇÕES REUNIDAS:
1 CHEFE DE SEÇÃO
1 ASSISTENTE DE EXECUÇÃO

SEÇÃO DE EXECUÇÕES FISCAIS:
1 CHEFE DE SEÇÃO
1 ASSISTENTE DE EXECUÇÃO

os Assistentes de Juiz dos magistrados designados a atuar na coordenação de execuções devem acompanhar e apoiar os respectivos Juizes

	SEÇÃO DE PRECATÓRIOS	tabela 22	SECRETARIA DE PRECATÓRIOS	
		CJ-4		
		CJ-3	Secretário	1
		CJ-2		
		CJ-1		
		FC-6		
1	Chefe de Seção	FC-5	Secretário-Adjunto	1
		FC-4	Assistente	3
		FC-3		
		FC-2		
		FC-1		
total	valor atual	diferença	valor proposto	total
0	R\$ 0,00	-R\$ 8.411,01	R\$ 8.411,01	1
1	R\$ 2.232,38	-R\$ 5.819,67	R\$ 8.052,05	4
1	R\$ 2.232,38	-R\$ 14.230,68	R\$ 16.463,06	5

os Assistentes de Juiz dos magistrados designados a atuar na coordenação de precatórios e rpv's devem acompanhar e apoiar os respectivos Juizes

	SETOR DE CADASTRAMENTO E DISTRIBUIÇÃO DE 2º GRAU	tabela 23	<i>EXTINTO</i>	
		CJ-4		
		CJ-3		
		CJ-2		
		CJ-1		
		FC-6		
		FC-5		
		FC-4		
1	Chefe de Setor	FC-3		
		FC-2		
		FC-1		
total	valor atual	diferença	valor proposto	total
0	R\$ 0,00	R\$ 0,00	R\$ 0,00	0
1	R\$ 1.379,07	R\$ 1.379,07	R\$ 0,00	0
1	R\$ 1.379,07	R\$ 1.379,07	R\$ 0,00	0

ANEXO VII

PRESIDÊNCIA:

Secretaria-Geral de Tecnologia da Informação e Comunicações

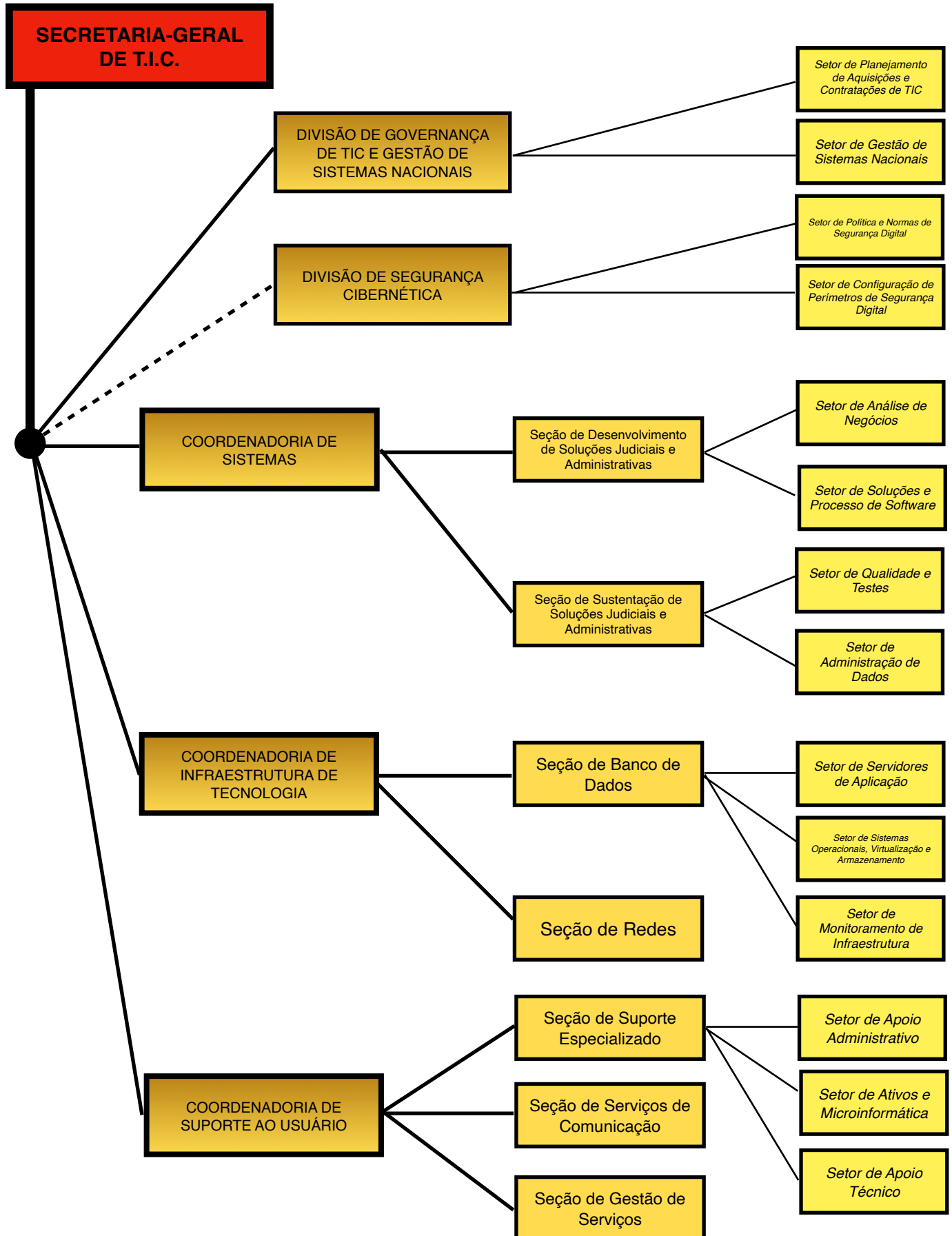

SECRETARIA-GERAL DE T.I.C.	CJ-4	CJ-3	CJ-2	CJ-1	FC-6	FC-5	FC-4	FC-3	FC-2	FC-1	TOTAL CJ/FC	VALORES
	atual	0	1	3	0	0	9	0	11	0	0	24
proposto	1	0	3	2	0	7	0	14	1	0	28	R\$ 79.792,10

	SECRETARIA DE TECNOLOGIA DA INFORMAÇÃO E COMUNICAÇÕES	tabela 24	SECRETARIA-GERAL DE TECNOLOGIA DA INFORMAÇÃO E COMUNICAÇÕES	
		CJ-4	Secretário-Geral	1
1	Secretário	CJ-3		
		CJ-2		
		CJ-1		
		FC-6		
		FC-5		
		FC-4		
		FC-3		
		FC-2	Oficial	1
		FC-1		
total	valor atual	diferença	valor proposto	total
1	R\$ 8.411,01	-R\$ 1.084,02	R\$ 9.495,03	1
0	R\$ 0,00	-R\$ 1.185,05	R\$ 1.185,05	1
1	R\$ 8.411,01	-R\$ 2.269,07	R\$ 10.680,08	2

		tabela 25	DIVISÃO DE GOVERNANÇA DE TIC E GESTÃO DE SISTEMAS NACIONAIS	
		CJ-4		
		CJ-3		
		CJ-2		
		CJ-1	Chefe de Divisão	1
		FC-6		
1	Chefe de Seção	FC-5		
		FC-4		
		FC-3	Chefe de Setor	2
		FC-2		
		FC-1		
total	valor atual	diferença	valor proposto	total
0	R\$ 0,00	-R\$ 5.990,88	R\$ 5.990,88	1
1	R\$ 2.232,38	-R\$ 525,76	R\$ 2.758,14	2
1	R\$ 2.232,38	-R\$ 6.516,64	R\$ 8.749,02	3

SEÇÃO DE GOVERNANÇA DE TIC:
1 CHEFE DE SEÇÃO

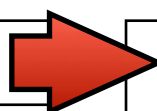

**DIVISÃO DE GOVERNANÇA DE TIC E
GESTÃO DE SISTEMAS NACIONAIS:**
1 CHEFE DE DIVISÃO

**SETOR DE PLANEJAMENTO DE
AQUISIÇÕES E CONTRATAÇÕES DE
TIC:**
1 CHEFE DE SETOR

**SETOR DE GESTÃO DE SISTEMAS
NACIONAIS:**
1 CHEFE DE SETOR

		tabela 26	DIVISÃO DE SEGURANÇA CIBERNÉTICA	
		CJ-4		
		CJ-3		
		CJ-2		
		CJ-1	Chefe de Divisão	1
		FC-6		
1	Chefe de Seção	FC-5		
		FC-4		
		FC-3	Chefe de Setor	2
		FC-2		
		FC-1		
total	valor atual	diferença	valor proposto	total
0	R\$ 0,00	-R\$ 5.990,88	R\$ 5.990,88	1
1	R\$ 2.232,38	-R\$ 525,76	R\$ 2.758,14	2
1	R\$ 2.232,38	-R\$ 6.516,64	R\$ 8.749,02	3

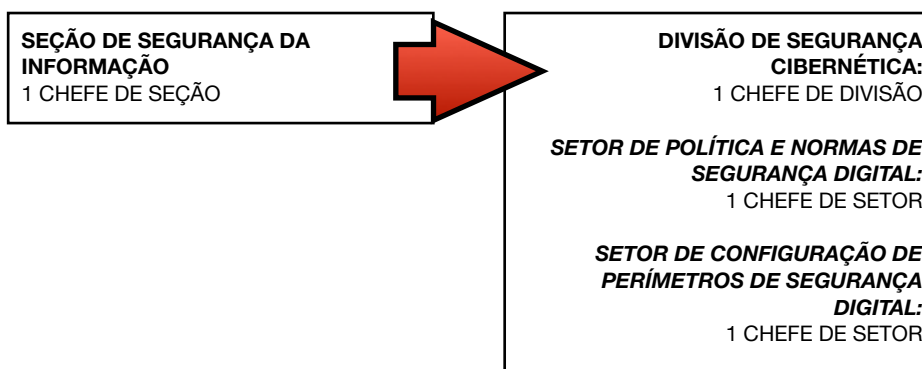

	COORDENADORIA DE SISTEMAS	tabela 27	COORDENADORIA DE SISTEMAS	
		CJ-4		
		CJ-3		
1	Coordenador	CJ-2	Coordenador	1
		CJ-1		
		FC-6		
2	Chefe de Seção	FC-5	Chefe de Seção	2
		FC-4		
4	Chefe de Setor	FC-3	Chefe de Setor	4
		FC-2		
		FC-1		
total	valor atual	diferença	valor proposto	total
1	R\$ 7.398,87	R\$ 0,00	R\$ 7.398,87	1
6	R\$ 9.981,04	R\$ 0,00	R\$ 9.981,04	6
7	R\$ 17.379,91	R\$ 0,00	R\$ 17.379,91	7

COORDENADORIA DE SISTEMAS:
1 COORDENADOR

SEÇÃO DE DESENVOLVIMENTO DE SOLUÇÕES JUDICIAIS E ADMINISTRATIVAS:
1 CHEFE DE SEÇÃO
- SETOR DE ANÁLISE DE NEGÓCIOS:
1 CHEFE DE SETOR
- SETOR DE SOLUÇÕES E PROCESSO DE SOFTWARE:
1 CHEFE DE SETOR

SEÇÃO DE SUSTENTAÇÃO DE SOLUÇÕES JUDICIAIS E ADMINISTRATIVAS:
1 CHEFE DE SEÇÃO
- SETOR DE QUALIDADE E TESTES:
1 CHEFE DE SETOR
- SETOR DE ADMINISTRAÇÃO DE DADOS:
1 CHEFE DE SETOR

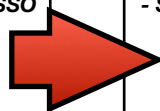

COORDENADORIA DE SISTEMAS:
1 COORDENADOR

SEÇÃO DE DESENVOLVIMENTO DE SOLUÇÕES JUDICIAIS E ADMINISTRATIVAS:
1 CHEFE DE SEÇÃO
- SETOR DE ANÁLISE DE NEGÓCIOS:
1 CHEFE DE SETOR
- SETOR DE SOLUÇÕES E PROCESSO DE SOFTWARE:
1 CHEFE DE SETOR

SEÇÃO DE SUSTENTAÇÃO DE SOLUÇÕES JUDICIAIS E ADMINISTRATIVAS:
1 CHEFE DE SEÇÃO
- SETOR DE QUALIDADE E TESTES:
1 CHEFE DE SETOR
- SETOR DE ADMINISTRAÇÃO DE DADOS:
1 CHEFE DE SETOR

	COORDENADORIA DE TECNOLOGIA	tabela 28	COORDENADORIA DE INFRAESTRUTURA DE TECNOLOGIA	
		CJ-4		
		CJ-3		
1	Coordenador	CJ-2	Coordenador	1
		CJ-1		
		FC-6		
2	Chefe de Seção	FC-5	Chefe de Seção	2
		FC-4		
4	Chefe de Setor	FC-3	Chefe de Setor	3
		FC-2		
		FC-1		
total	valor atual	diferença	valor proposto	total
1	R\$ 7.398,87	R\$ 0,00	R\$ 7.398,87	1
6	R\$ 9.981,04	R\$ 1.379,07	R\$ 8.601,97	5
7	R\$ 17.379,91	R\$ 1.379,07	R\$ 16.000,84	6

COORDENADORIA DE TECNOLOGIA:
1 COORDENADOR

SEÇÃO DE BANCO DE DADOS:
1 CHEFE DE SEÇÃO
- **SETOR DE SERVIDORES DE APLICAÇÃO:**
1 CHEFE DE SETOR
- **SETOR DE SISTEMAS OPERACIONAIS, VIRTUALIZAÇÃO E ARMAZENAMENTO:**
1 CHEFE DE SETOR
- **SETOR DE PLANEJAMENTO DE AQUISIÇÕES E CONTRATAÇÕES DE TIC:**
1 CHEFE DE SETOR
- **SETOR DE MONITORAMENTO DE INFRAESTRUTURA:**
1 CHEFE DE SETOR

SEÇÃO DE REDES:
1 CHEFE DE SEÇÃO

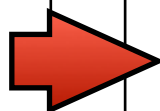

COORDENADORIA DE INFRAESTRUTURA DE TECNOLOGIA:
1 COORDENADOR

SEÇÃO DE BANCO DE DADOS:
1 CHEFE DE SEÇÃO
- **SETOR DE SERVIDORES DE APLICAÇÃO:**
1 CHEFE DE SETOR
- **SETOR DE SISTEMAS OPERACIONAIS, VIRTUALIZAÇÃO E ARMAZENAMENTO:**
1 CHEFE DE SETOR
- **SETOR DE MONITORAMENTO DE INFRAESTRUTURA:**
1 CHEFE DE SETOR

SEÇÃO DE REDES:
1 CHEFE DE SEÇÃO

	COORDENADORIA DE SUPORTE AO USUÁRIO	tabela 29	COORDENADORIA DE SUPORTE AO USUÁRIO	
		CJ-4		
		CJ-3		
1	Coordenador	CJ-2	Coordenador	1
		CJ-1		
		FC-6		
3	Chefe de Seção	FC-5	Chefe de Seção	3
		FC-4		
3	Chefe de Setor	FC-3	Chefe de Setor	3
		FC-2		
		FC-1		
total	valor atual	diferença	valor proposto	total
1	R\$ 7.398,87	R\$ 0,00	R\$ 7.398,87	1
6	R\$ 10.834,35	R\$ 0,00	R\$ 10.834,35	6
7	R\$ 18.233,22	R\$ 0,00	R\$ 18.233,22	7

COORDENADORIA DE SUPORTE AO USUÁRIO:
1 COORDENADOR

SEÇÃO DE GESTÃO DE SERVIÇOS:
1 CHEFE DE SEÇÃO

SEÇÃO DE SUPORTE ESPECIALIZADO:
1 CHEFE DE SEÇÃO

SEÇÃO DE SERVIÇO DE COMUNICAÇÃO:
1 CHEFE DE SEÇÃO

SETOR DE APOIO ADMINISTRATIVO:
1 CHEFE DE SETOR

SETOR DE APOIO TÉCNICO:
1 CHEFE DE SETOR

SETOR DE ATIVOS E MICROINFORMÁTICA:
1 CHEFE DE SETOR

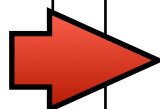

COORDENADORIA DE SUPORTE AO USUÁRIO:
1 COORDENADOR

SEÇÃO DE GESTÃO DE SERVIÇOS:
1 CHEFE DE SEÇÃO

SEÇÃO DE SUPORTE ESPECIALIZADO:
1 CHEFE DE SEÇÃO

- SETOR DE APOIO ADMINISTRATIVO:
1 CHEFE DE SETOR

- SETOR DE ATIVOS E MICROINFORMÁTICA:
1 CHEFE DE SETOR

- SETOR DE APOIO TÉCNICO:
1 CHEFE DE SETOR

SEÇÃO DE SERVIÇO DE COMUNICAÇÃO:
1 CHEFE DE SEÇÃO

**ANEXO VIII
PRESIDÊNCIA:
Diretoria-Geral do Tribunal**

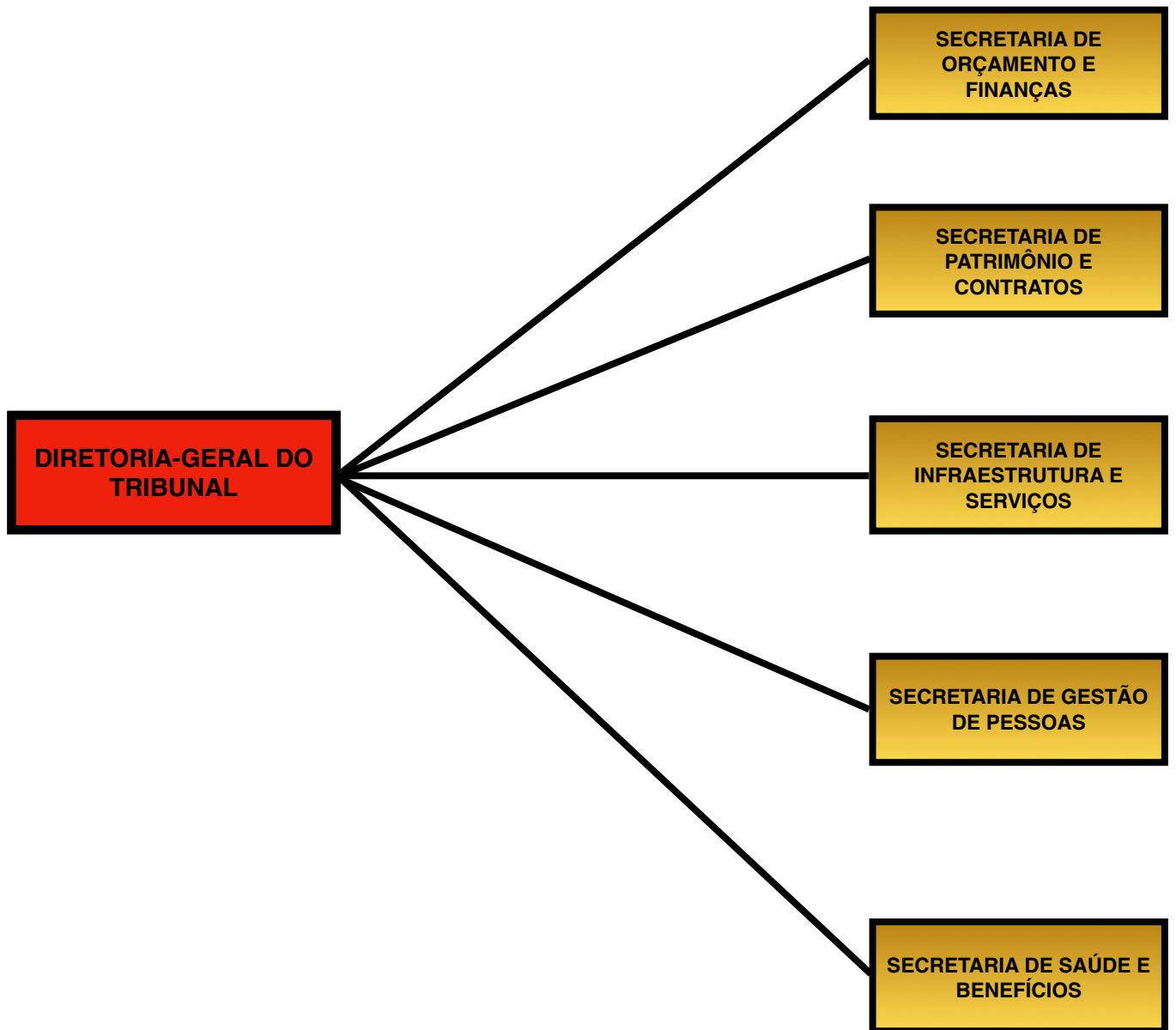

COORDENADORIA DE SISTEMAS

Seção de Desenvolvimento de Soluções Judiciais e Administrativas

Setor de Planejamento de Aquisições e Contratações de TIC

DIRETORIA-GERAL DO TRIBUNAL		CJ-4	CJ-3	CJ-2	CJ-1	FC-6	FC-5	FC-4	FC-3	FC-2	FC-1	TOTAL CJ/FC	VALORES
atual		1	3	3	2	12	13	0	54	0	0	88	R\$ 209.265,49
proposto		1	5	3	15	0	7	38	14	11	0	94	R\$ 285.294,94

DIRETORIA-GERAL (unidade específica)										
CJ-4	CJ-3	CJ-2	CJ-1	FC-6	FC-5	FC-4	FC-3	FC-2	FC-1	TOTAL CJ/FC
1	0	0	1	0	2	0	2	0	0	6
1	0	1	2	0	1	0	0	2	0	7

	DIRETORIA-GERAL DO TRIBUNAL	tabela 30	DIRETORIA-GERAL DO TRIBUNAL	
1	Diretor-Geral	CJ-4	Diretor-Geral	1
		CJ-3		
		CJ-2	Assessor Especial	1
1	Assessor	CJ-1	Gestor de Sistema Administrativo	2
		FC-6		
2	Chefe de Gabinete (1) Especialista (1)	FC-5	Chefe de Gabinete	1
		FC-4		
2	Técnico Especializado	FC-3		
		FC-2	Oficial	2
		FC-1		
total	valor atual	diferença	valor proposto	total
2	R\$ 15.485,91	-R\$ 13.389,75	R\$ 28.875,67	4
4	R\$ 7.222,90	R\$ 2.620,42	R\$ 4.602,48	3
6	R\$ 22.708,81	-R\$ 10.769,33	R\$ 33.478,15	7

2 servidores da DIGER são comissionados com CJ-1 em razão de gestão de sistemas nacionais administrativos (orçamento e pessoal)

ANEXO IX
PRESIDÊNCIA:
Diretoria-Geral do Tribunal: Secretaria de Orçamento e Finanças

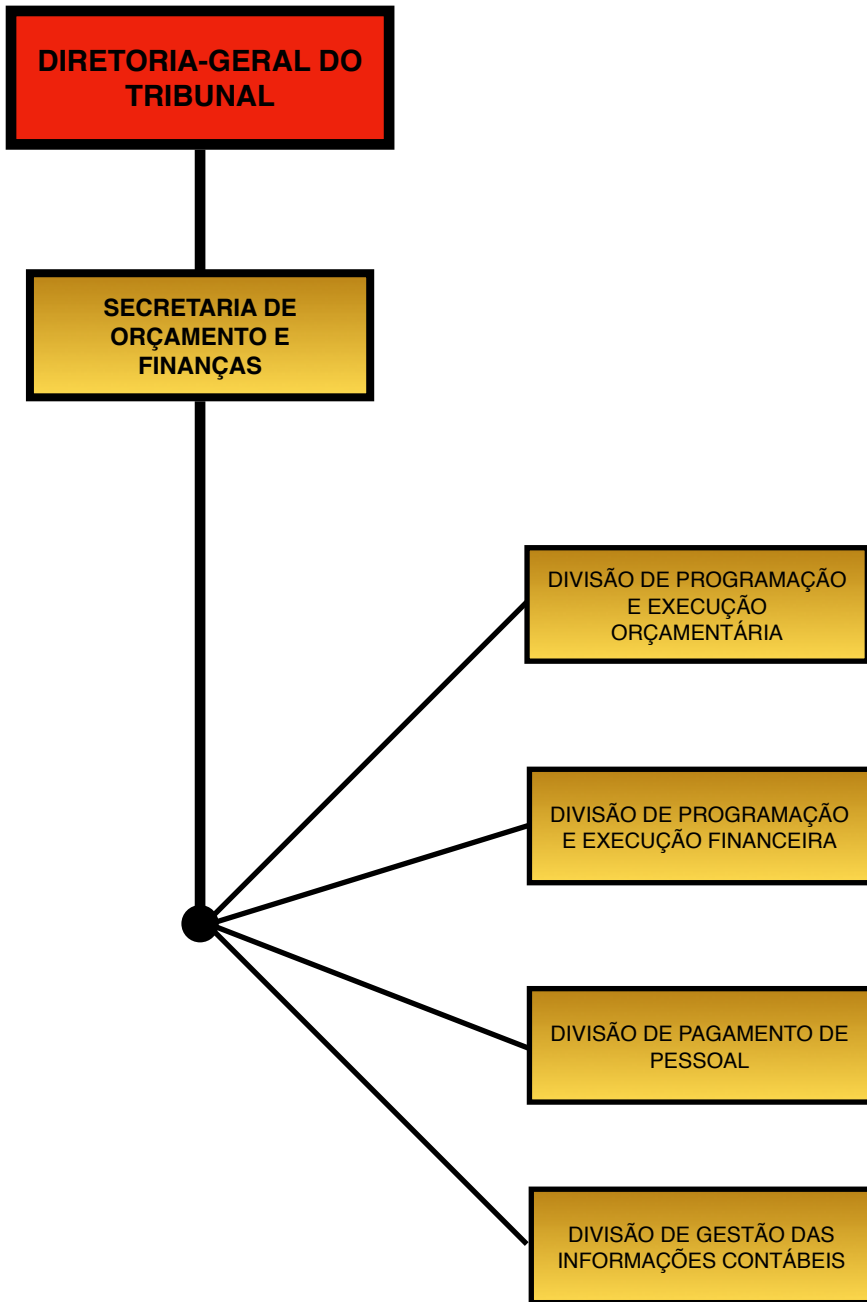

SECRETARIA DE ORÇAMENTO E FINANÇAS										
CJ -4	CJ -3	CJ -2	CJ -1	FC -6	FC -5	FC -4	FC -3	FC -2	FC -1	TOTAL CJ/FC
0	1	0	0	3	1	0	6	0	0	11
0	1	0	4	0	0	14	0	1	0	20

	SECRETARIA DE ORÇAMENTO E FINANÇAS	tabela 31	SECRETARIA DE ORÇAMENTO E FINANÇAS	
		CJ-4		
1	Secretário	CJ-3	Secretário	1
		CJ-2		
		CJ-1		
		FC-6		
1	Especialista	FC-5		
		FC-4	Assistente	1
1	Técnico Especializado	FC-3		
		FC-2	Oficial	1
		FC-1		
total	valor atual	diferença	valor proposto	total
1	R\$ 8.411,01	R\$ 0,00	R\$ 8.411,01	1
2	R\$ 3.611,45	R\$ 486,51	R\$ 3.124,94	2
3	R\$ 12.022,46	R\$ 486,51	R\$ 11.535,95	3

	NÚCLEO DE EXECUÇÃO E PROGRAMAÇÃO ORÇAMENTÁRIA	tabela 32	DIVISÃO DE EXECUÇÃO E PROGRAMAÇÃO ORÇAMENTÁRIA	
		CJ-4		
		CJ-3		
		CJ-2		
		CJ-1	Chefe de Divisão	1
1	Chefe de Núcleo	FC-6		
		FC-5		
		FC-4	Assistente- Calculista	1
1	Técnico Especializado	FC-3		
		FC-2		
		FC-1		
total	valor atual	diferença	valor proposto	total
0	R\$ 0,00	-R\$ 5.990,88	R\$ 5.990,88	1
2	R\$ 4.451,43	R\$ 2.511,54	R\$ 1.939,89	1
2	R\$ 4.451,43	-R\$ 3.479,34	R\$ 7.930,77	2

	NÚCLEO DE EXECUÇÃO E PROGRAMAÇÃO FINANCEIRA	tabela 33	DIVISÃO DE EXECUÇÃO E PROGRAMAÇÃO FINANCEIRA	
		CJ-4		
		CJ-3		
		CJ-2		
		CJ-1	Chefe de Divisão	1
1	Chefe de Núcleo	FC-6		
		FC-5		
		FC-4	Assistente- Calculista	3
3	Técnico Especializado	FC-3		
		FC-2		
		FC-1		
total	valor atual	diferença	valor proposto	total
0	R\$ 0,00	-R\$ 5.990,88	R\$ 5.990,88	1
4	R\$ 7.209,57	R\$ 1.389,90	R\$ 5.819,67	3
4	R\$ 7.209,57	-R\$ 4.600,98	R\$ 11.810,55	4

	DIVISÃO DE PAGAMENTO DE PESSOAL	tabela 34	DIVISÃO DE PAGAMENTO DE PESSOAL	
		CJ-4		
		CJ-3		
		CJ-2		
1	Chefe de Divisão	CJ-1	Chefe de Divisão	1
		FC-6		
		FC-5		
		FC-4	Assistente- Calculista	8
8	Técnico Especializado	FC-3		
		FC-2		
		FC-1		
total	valor atual	diferença	valor proposto	total
1	R\$ 5.990,88	R\$ 0,00	R\$ 5.990,88	1
8	R\$ 11.032,56	-R\$ 4.486,56	R\$ 15.519,12	8
9	R\$ 17.023,44	-R\$ 4.486,56	R\$ 21.510,00	9

	NÚCLEO DE GESTÃO DAS INFORMAÇÕES CONTÁBEIS	tabela 35	DIVISÃO DE GESTÃO DAS INFORMAÇÕES CONTÁBEIS	
		CJ-4		
		CJ-3		
		CJ-2		
		CJ-1	Chefe de Divisão	1
1	Chefe de Núcleo	FC-6		
		FC-5		
		FC-4	Assistente- Calculista	1
1	Técnico Especializado	FC-3		
		FC-2		
		FC-1		
total	valor atual	diferença	valor proposto	total
0	R\$ 0,00	-R\$ 5.990,88	R\$ 5.990,88	1
2	R\$ 4.451,43	R\$ 2.511,54	R\$ 1.939,89	1
2	R\$ 4.451,43	-R\$ 3.479,34	R\$ 7.930,77	2

ANEXO X
PRESIDÊNCIA:
Diretoria-Geral do Tribunal: Secretaria de Patrimônio e Contratos

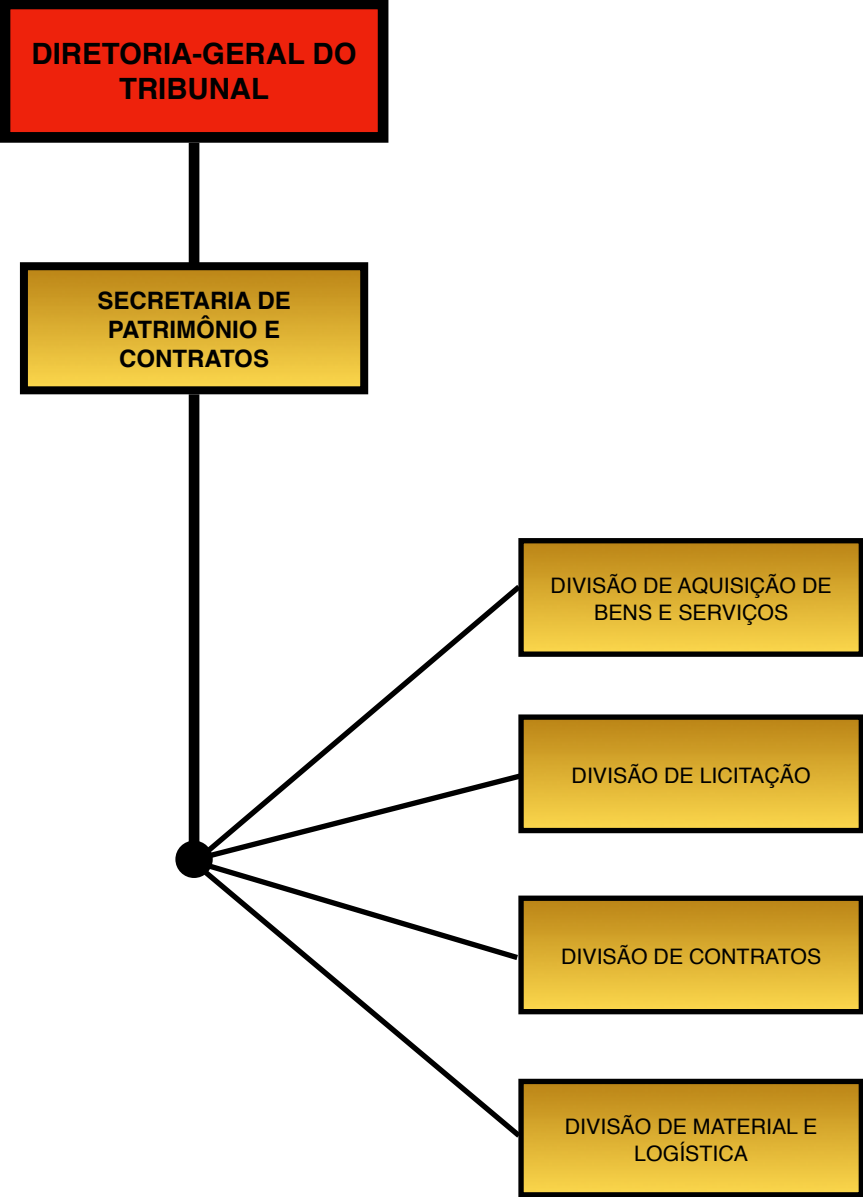

SECRETARIA DE PATRIMÔNIO E CONTRATOS										
CJ -4	CJ -3	CJ -2	CJ -1	FC -6	FC -5	FC -4	FC -3	FC -2	FC -1	TOTAL CJ/FC
0	1	0	0	4	3	0	10	0	0	18
0	1	0	4	0	0	12	0	2	0	19

	SECRETARIA DE ADMINISTRAÇÃO	tabela 36	SECRETARIA DE PATRIMÔNIO E CONTRATOS	
		CJ-4		
1	Secretário	CJ-3	Secretário	1
		CJ-2		
		CJ-1		
		FC-6		
1	Especialista	FC-5		
		FC-4	Assistente	2
2	Técnico Especializado	FC-3		
		FC-2	Oficial	2
		FC-1		
total	valor atual	diferença	valor proposto	total
1	R\$ 8.411,01	R\$ 0,00	R\$ 8.411,01	1
3	R\$ 4.990,52	-R\$ 1.259,36	R\$ 6.249,88	4
4	R\$ 13.401,53	-R\$ 1.259,36	R\$ 14.660,89	5

	NÚCLEO DE AQUISIÇÕES DE BENS E SERVIÇOS	tabela 37	DIVISÃO DE AQUISIÇÕES DE BENS E SERVIÇOS	
		CJ-4		
		CJ-3		
		CJ-2		
		CJ-1	Chefe de Divisão	1
1	Chefe de Núcleo	FC-6		
		FC-5		
		FC-4	Assistente	2
2	Técnico Especializado	FC-3		
		FC-2		
		FC-1		
total	valor atual	diferença	valor proposto	total
0	R\$ 0,00	-R\$ 5.990,88	R\$ 5.990,88	1
3	R\$ 5.830,50	R\$ 1.950,72	R\$ 3.879,78	2
3	R\$ 5.830,50	-R\$ 4.040,16	R\$ 9.870,66	3

	NÚCLEO DE LICITAÇÕES	tabela 38	DIVISÃO DE LICITAÇÕES	
		CJ-4		
		CJ-3		
		CJ-2		
		CJ-1	Chefe de Divisão	1
1	Chefe de Núcleo	FC-6		
		FC-5		
		FC-4	Assistente	3
3	Técnico Especializado	FC-3		
		FC-2		
		FC-1		
total	valor atual	diferença	valor proposto	total
0	R\$ 0,00	-R\$ 5.990,88	R\$ 5.990,88	1
4	R\$ 7.209,57	R\$ 1.389,90	R\$ 5.819,67	3
4	R\$ 7.209,57	-R\$ 4.600,98	R\$ 11.810,55	4

	NÚCLEO DE CONTRATOS	tabela 39	DIVISÃO DE CONTRATOS	
		CJ-4		
		CJ-3		
		CJ-2		
		CJ-1	Chefe de Divisão	1
1	Chefe de Núcleo	FC-6		
		FC-5		
		FC-4	Assistente	2
2	Chefe de Setor (1) Técnico Especializado	FC-3		
		FC-2		
		FC-1		
total	valor atual	diferença	valor proposto	total
0	R\$ 0,00	-R\$ 5.990,88	R\$ 5.990,88	1
3	R\$ 5.830,50	R\$ 1.950,72	R\$ 3.879,78	2
3	R\$ 5.830,50	-R\$ 4.040,16	R\$ 9.870,66	3

NÚCLEO DE CONTRATOS:

1 CHEFE DE NÚCLEO

1 TÉCNICO ESPECIALIZADO

SETOR DE PLANEJAMENTO E

ANÁLISE DAS AQUISIÇÕES:

1 CHEFE DE SETOR

	NÚCLEO DE MATERIAL E LOGÍSTICA	tabela 40	DIVISÃO DE MATERIAL E LOGÍSTICA	
		CJ-4		
		CJ-3		
		CJ-2		
		CJ-1	Chefe de Divisão	1
1	Chefe de Núcleo	FC-6		
2	Chefe de Seção	FC-5		
		FC-4	Assistente	3
1	Técnico Especializado	FC-3		
		FC-2		
		FC-1		
total	valor atual	diferença	valor proposto	total
0	R\$ 0,00	-R\$ 5.990,88	R\$ 5.990,88	1
4	R\$ 8.916,19	R\$ 3.096,52	R\$ 5.819,67	3
4	R\$ 8.916,19	-R\$ 2.894,36	R\$ 11.810,55	4

NÚCLEO DE MATERIAL E LOGÍSTICA:

1 CHEFE DE DIVISÃO
1 TÉCNICO ESPECIALIZADO

SEÇÃO DE CADASTRO DE BENS:

1 CHEFE DE SEÇÃO

SEÇÃO DE ALMOXARIFADO

1 CHEFE DE SEÇÃO

ANEXO XI
PRESIDÊNCIA:
Diretoria-Geral do Tribunal: Secretaria de Infraestrutura e Serviços

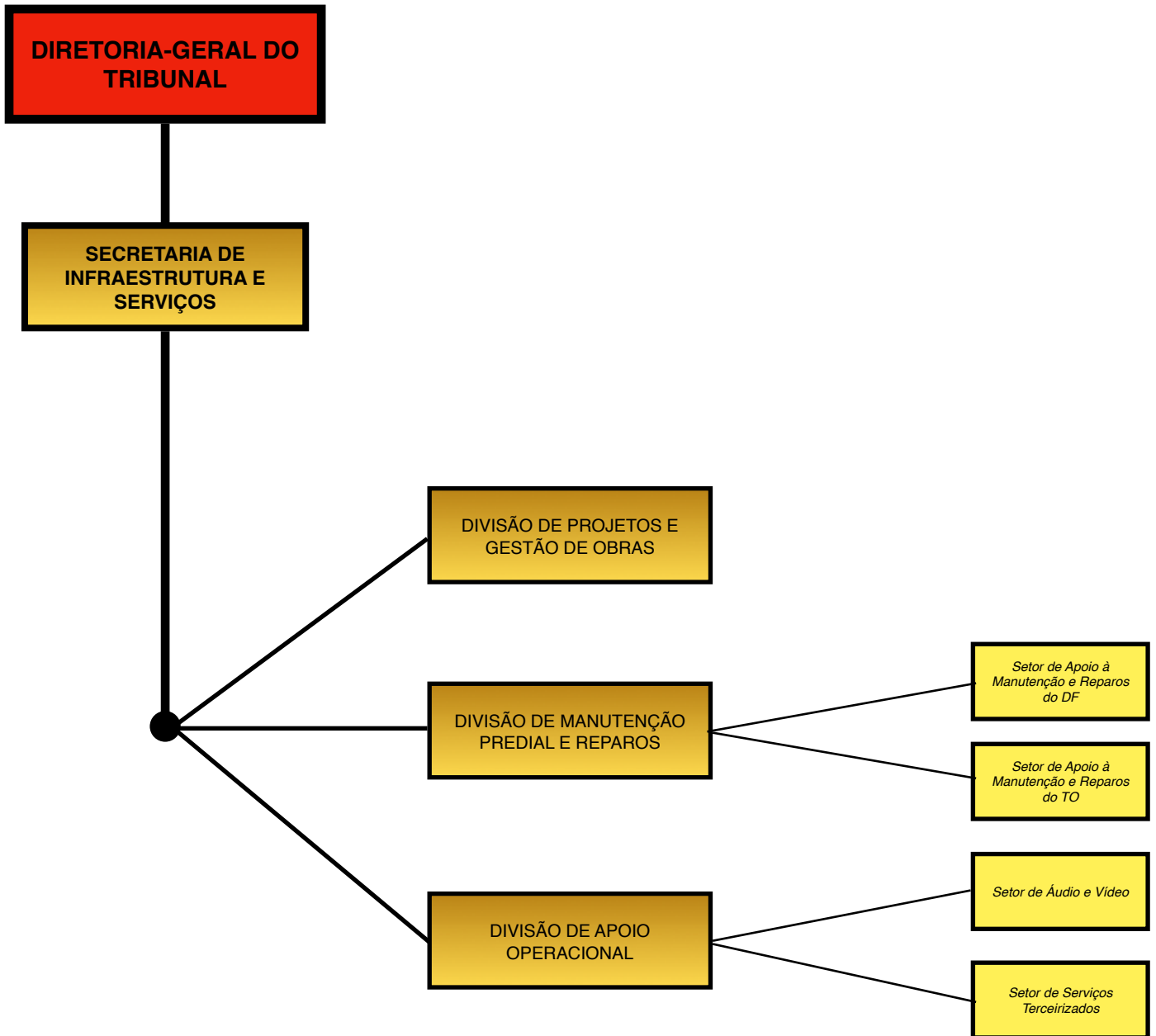

SECRETARIA DE INFRAESTRUTURA E SERVIÇOS										
CJ -4	CJ -3	CJ -2	CJ -1	FC -6	FC -5	FC -4	FC -3	FC -2	FC -1	TOTAL CJ/FC
0	0	1	0	3	1	0	8	0	0	13
0	1	0	3	0	0	4	4	2	0	14

	COORDENADORIA DE INFRAESTRUTURA E SERVIÇOS	tabela 41	SECRETARIA DE INFRAESTRUTURA E SERVIÇOS	
		CJ-4		
		CJ-3	Secretário	1
1	Coordenador	CJ-2		
		CJ-1		
		FC-6		
		FC-5		
		FC-4	Assistente	1
1	Técnico Especializado	FC-3		
		FC-2		
		FC-1		
total	valor atual	diferença	valor proposto	total
1	R\$ 7.398,87	-R\$ 1.012,14	R\$ 8.411,01	1
1	R\$ 1.379,07	-R\$ 560,82	R\$ 1.939,89	1
2	R\$ 8.777,94	-R\$ 1.572,96	R\$ 10.350,90	2

	NÚCLEO DE PROJETOS E GESTÃO DE OBRAS	tabela 42	DIVISÃO DE PROJETOS E GESTÃO DE OBRAS	
		CJ-4		
		CJ-3		
		CJ-2		
		CJ-1	Chefe de Divisão	1
1	Chefe de Núcleo	FC-6		
		FC-5		
		FC-4	Projetistas	3
3	Técnico Especializado	FC-3		
		FC-2	Oficial	1
		FC-1		
total	valor atual	diferença	valor proposto	total
0	R\$ 0,00	-R\$ 5.990,88	R\$ 5.990,88	1
4	R\$ 7.209,57	R\$ 204,85	R\$ 7.004,72	4
4	R\$ 7.209,57	-R\$ 5.786,03	R\$ 12.995,60	5

	NÚCLEO DE MANUTENÇÃO PREDIAL E REPAROS	tabela 43	DIVISÃO DE MANUTENÇÃO PREDIAL E REPAROS	
		CJ-4		
		CJ-3		
		CJ-2		
		CJ-1	Chefe de Divisão	1
1	Chefe de Núcleo	FC-6		
		FC-5		
		FC-4		
2	Técnico Especializado (1) Chefe de Setor (1)	FC-3	Chefe de Setor	2
		FC-2	Oficial	1
		FC-1		
total	valor atual	diferença	valor proposto	total
0	R\$ 0,00	-R\$ 5.990,88	R\$ 5.990,88	1
3	R\$ 5.830,50	R\$ 1.887,31	R\$ 3.943,19	3
3	R\$ 5.830,50	-R\$ 4.103,57	R\$ 9.934,07	4



	NÚCLEO DE APOIO OPERACIONAL	tabela 44	DIVISÃO DE APOIO OPERACIONAL	
		CJ-4		
		CJ-3		
		CJ-2		
		CJ-1	Chefe de Divisão	1
1	Chefe de Núcleo	FC-6		
		FC-5		
		FC-4		
2	Técnico Especializado (1) Chefe de Setor (1)	FC-3	Chefe de Setor	2
		FC-2		
		FC-1		
total	valor atual	diferença	valor proposto	total
0	R\$ 0,00	-R\$ 5.990,88	R\$ 5.990,88	1
3	R\$ 5.830,50	R\$ 3.072,36	R\$ 2.758,14	2
3	R\$ 5.830,50	-R\$ 2.918,52	R\$ 8.749,02	3

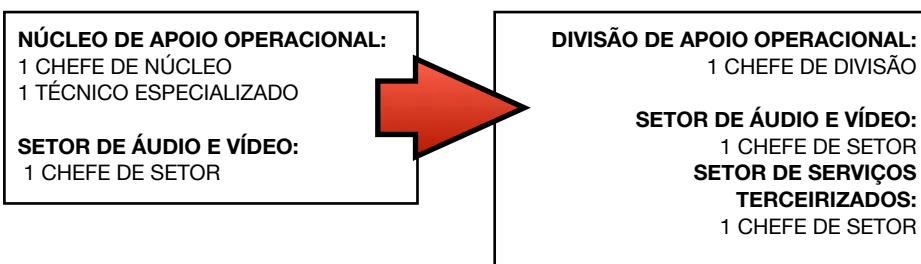

	SEÇÃO DE TRANSPORTE E MALOTE	tabela 45	<i>A Seção de Transporte e Malote passa a a ser vinculada à Coordenadoria de Segurança Institucional da Secretaria-Geral da Presidência, como indicado pela Resolução CSJT-296-2021</i>	
		CJ-4		
		CJ-3		
		CJ-2		
		CJ-1		
		FC-6		
1	Chefe de Seção	FC-5		
		FC-4		
		FC-3		
		FC-2		
		FC-1		
total	valor atual	diferença	valor proposto	total
0	R\$ 0,00	R\$ 0,00	R\$ 0,00	0
1	R\$ 2.232,38	R\$ 2.232,38	R\$ 0,00	0
1	R\$ 2.232,38	R\$ 2.232,38	R\$ 0,00	0

ANEXO XII
PRESIDÊNCIA:
Diretoria-Geral do Tribunal: Secretaria de Gestão de Pessoas

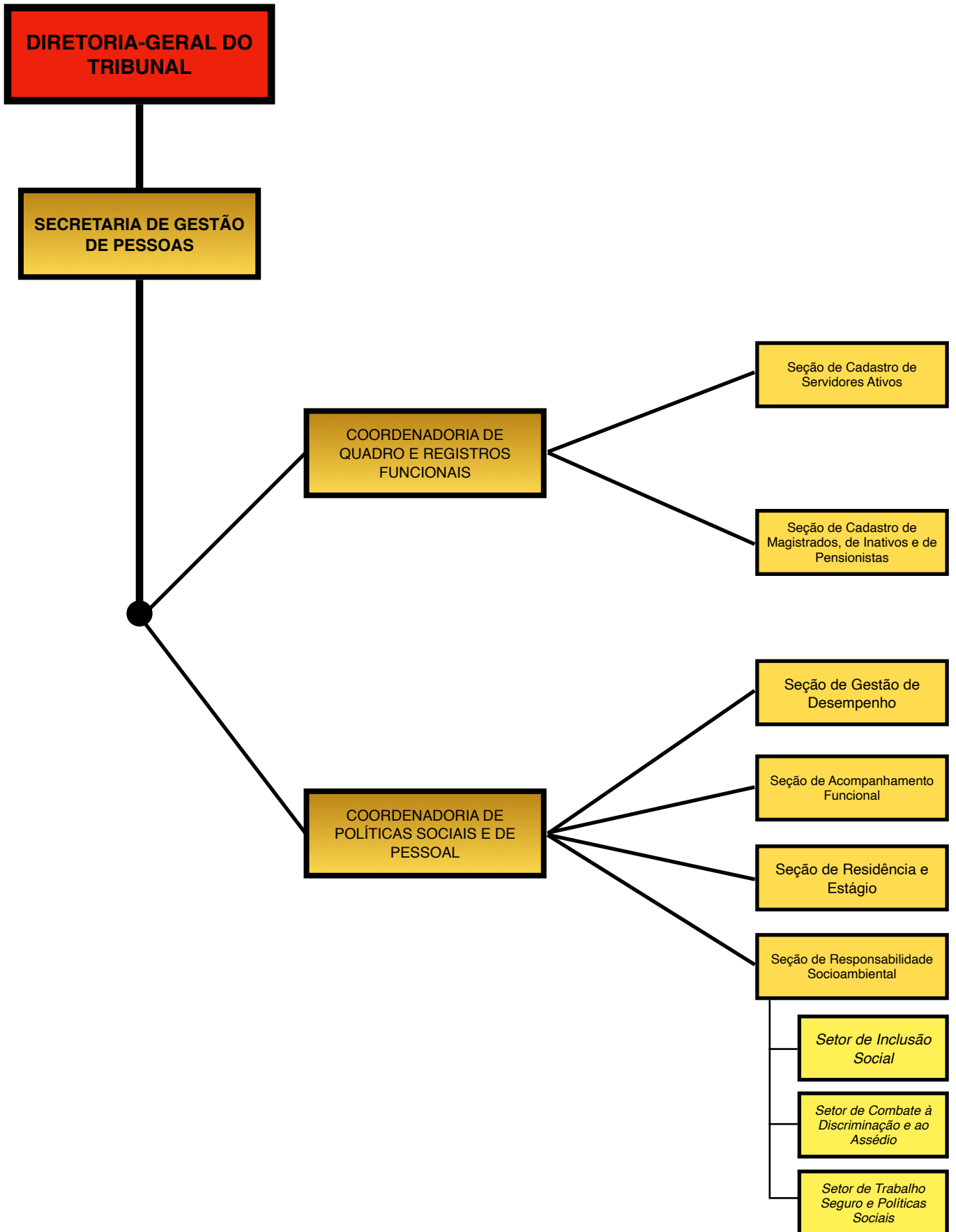

SECRETARIA DE GESTÃO DE PESSOAS										
CJ -4	CJ -3	CJ -2	CJ -1	FC -6	FC -5	FC -4	FC -3	FC -2	FC -1	TOTAL CJ/FC
0	1	1	1	1	4	0	21	0	0	29
0	1	2	0	0	6	7	3	4	0	23

	SECRETARIA DE GESTÃO DE PESSOAS	tabela 46	SECRETARIA DE GESTÃO DE PESSOAS	
		CJ-4		
1	Secretário	CJ-3	Secretário	1
		CJ-2		
		CJ-1		
		FC-6		
1	Especialista	FC-5		
		FC-4	Assistente	1
2	Técnico Especializado	FC-3		
		FC-2	Oficial	2
		FC-1		
total	valor atual	diferença	valor proposto	total
1	R\$ 8.411,01	R\$ 0,00	R\$ 8.411,01	1
3	R\$ 4.990,52	R\$ 680,53	R\$ 4.309,99	3
4	R\$ 13.401,53	R\$ 680,53	R\$ 12.721,00	4

	COORDENADORIA DE PESSOAL E DE INF FUNCIONAIS	tabela 47	COORDENADORIA DE QUADRO E REGISTROS FUNCIONAIS	
		CJ-4		
		CJ-3		
1	Coordenador	CJ-2	Coordenador	1
		CJ-1		
		FC-6		
3	Especialista (1) Chefe de Seção (2)	FC-5	Chefe de Seção	2
		FC-4	Assistente de Pessoal	6
7	Técnico Especializado	FC-3		
		FC-2	Oficial	2
		FC-1		
total	valor atual	diferença	valor proposto	total
1	R\$ 7.398,87	R\$ 0,00	R\$ 7.398,87	1
10	R\$ 16.350,63	-R\$ 2.123,57	R\$ 18.474,20	10
11	R\$ 23.749,50	-R\$ 2.123,57	R\$ 25.873,07	11

COORDENADORIA DE PESSOAL E DE INFORMAÇÕES FUNCIONAIS:
1 COORDENADOR
1 ESPECIALISTA
7 TÉCNICOS ESPECIALIZADOS

SEÇÃO DE CADASTRO DE SERVIDORES ATIVOS:
1 CHEFE DE SEÇÃO

SEÇÃO DE CADASTRO DE JUÍZES E SERVIDORES INATIVOS:
1 CHEFE DE SEÇÃO

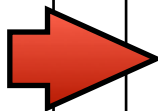

COORDENADORIA DE QUADRO E REGISTROS FUNCIONAIS:
1 COORDENADOR
6 ASSISTENTES EM RECURSOS HUMANOS E LEGISLAÇÃO DE PESSOAL
2 OFICIAIS DE APOIO

SEÇÃO DE CADASTRO DE SERVIDORES ATIVOS:
1 CHEFE DE SEÇÃO

SEÇÃO DE CADASTRO DE MAGISTRADOS, DE INATIVOS E DE PENSIONISTAS:
1 CHEFE DE SEÇÃO

	NÚCLEO DE ACOMPANHAMENTO E DESENVOLVIMENTO DE PESSOAS	tabela 48	COORDENADORIA DE POLÍTICAS SOCIAIS E DE PESSOAL	
		CJ-4		
		CJ-3		
		CJ-2	Coordenador	1
		CJ-1		
1	Chefe de Núcleo	FC-6		
		FC-5	Chefe de Seção	4
		FC-4		
4	Chefe de Setor	FC-3	Chefe de Setor	3
		FC-2		
		FC-1		
total	valor atual	diferença	valor proposto	total
0	R\$ 0,00	-R\$ 7.398,87	R\$ 7.398,87	1
5	R\$ 8.588,64	-R\$ 4.478,09	R\$ 13.066,73	7
5	R\$ 8.588,64	-R\$ 11.876,96	R\$ 20.465,60	8

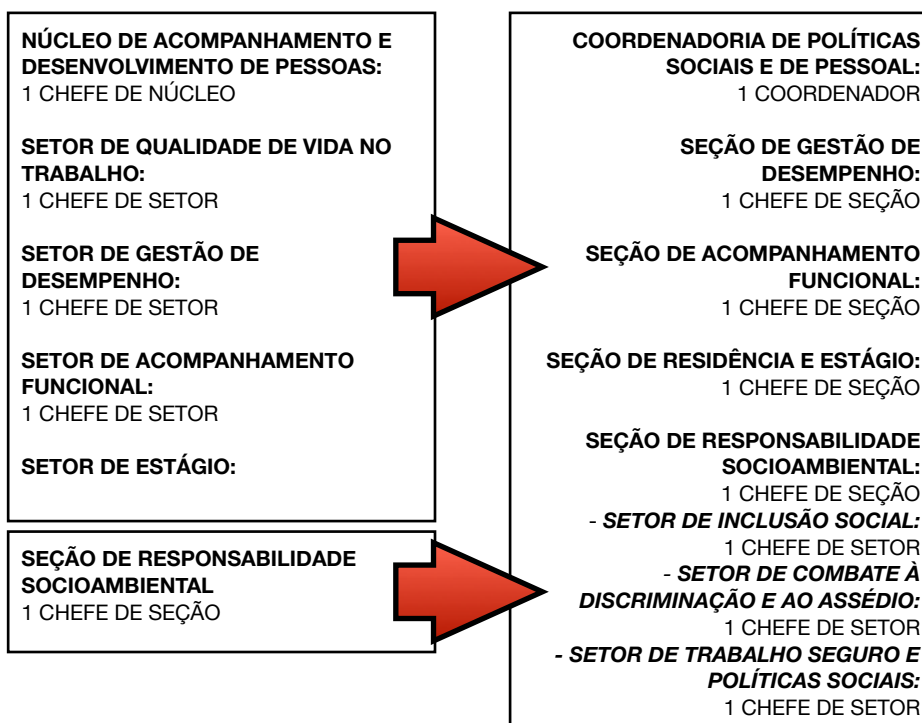

ANEXO XIII
PRESIDÊNCIA:
Diretoria-Geral do Tribunal: Secretaria de Saúde e Benefícios

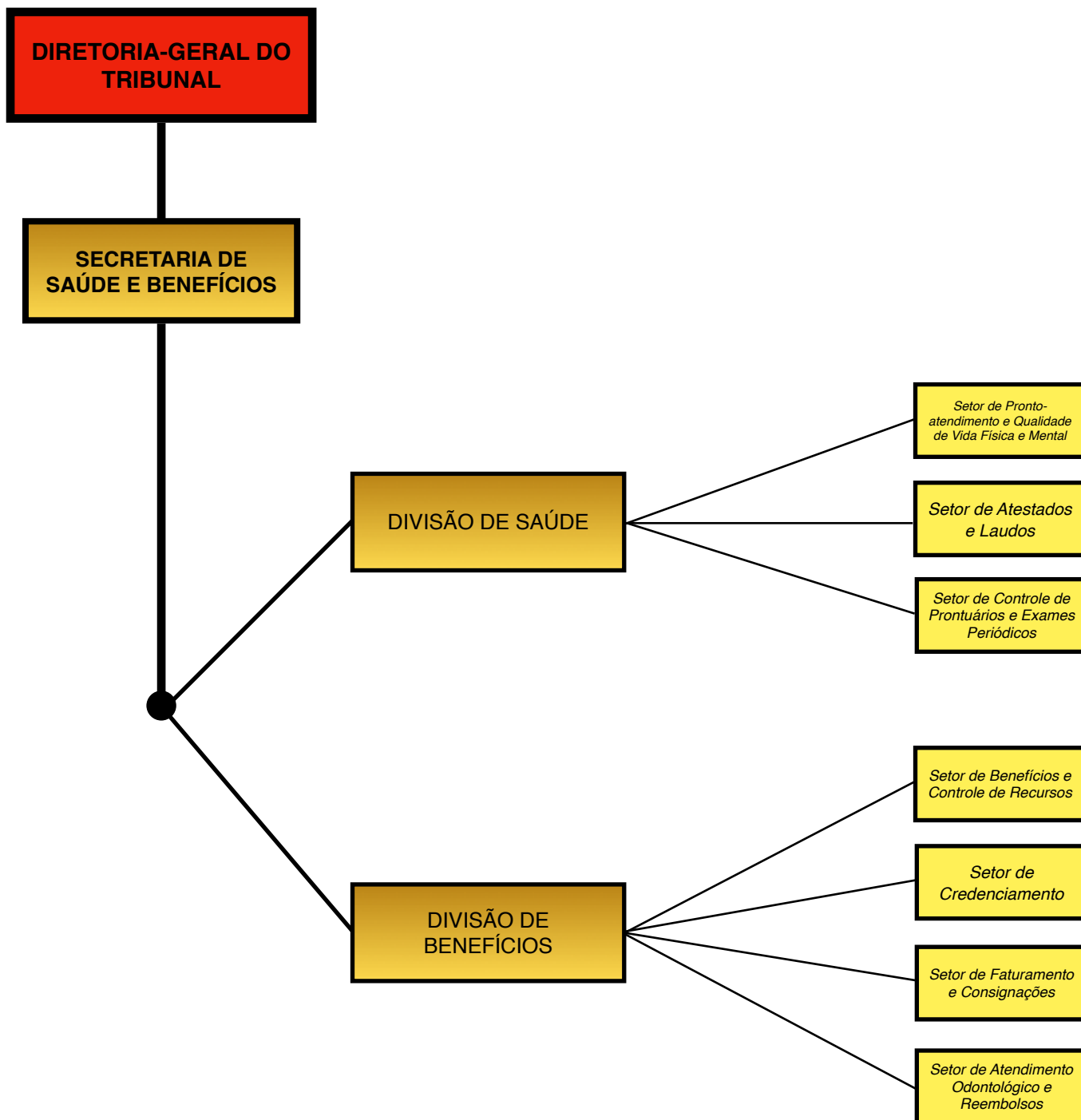

SECRETARIA DE SAÚDE E BENEFÍCIOS										
CJ -4	CJ -3	CJ -2	CJ -1	FC -6	FC -5	FC -4	FC -3	FC -2	FC -1	TOTAL CJ/FC
0	0	1	0	1	2	0	7	0	0	11
0	1	0	2	0	0	1	7	0	0	11

	COORDENADORIA DE GESTÃO DE BENEFÍCIOS	tabela 49	SECRETARIA DE SAÚDE E BENEFÍCIOS	
		CJ-4		
		CJ-3	Secretário	1
1	Coordenador	CJ-2		
		CJ-1		
		FC-6		
2	Especialista (1) Chefe de Seção (1)	FC-5		
		FC-4	Assistente	1
4	Chefe de Setor	FC-3		
		FC-2		
		FC-1		
total	valor atual	diferença	valor proposto	total
1	R\$ 7.398,87	-R\$ 1.012,14	R\$ 8.411,01	1
6	R\$ 9.981,04	R\$ 8.041,15	R\$ 1.939,89	1
7	R\$ 17.379,91	R\$ 7.029,01	R\$ 10.350,90	2

	NÚCLEO DE ATENÇÃO À SAÚDE	tabela 50	DIVISÃO DE SAÚDE	
		CJ-4		
		CJ-3		
		CJ-2		
		CJ-1	Chefe de Divisão	1
1	Chefe de Núcleo	FC-6		
		FC-5		
		FC-4		
3	Chefe de Setor	FC-3	Chefe de Setor	3
		FC-2		
		FC-1		
total	valor atual	diferença	valor proposto	total
0	R\$ 0,00	-R\$ 5.990,88	R\$ 5.990,88	1
4	R\$ 7.209,57	R\$ 3.072,36	R\$ 4.137,21	3
4	R\$ 7.209,57	-R\$ 2.918,52	R\$ 10.128,09	4

NÚCLEO DE ATENÇÃO À SAÚDE:
1 CHEFE DE NÚCLEO

SETOR ADMINISTRATIVO
1 CHEFE DE SETOR

SETOR MÉDICO DO FORO DE BRASÍLIA:
1 CHEFE DE SETOR

SETOR DE ENFERMAGEM:
1 CHEFE DE SETOR

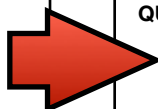

DIVISÃO DE SAÚDE:
1 CHEFE DE DIVISÃO

SETOR DE PRONTO-ATENDIMENTO E QUALIDADE DE VIDA FÍSICA E MENTAL:
1 CHEFE DE SETOR

SETOR DE ATESTADOS E LAUDOS:
1 CHEFE DE SETOR

SETOR DE CONTROLE DE PRONTUÁRIOS E EXAMES PERIÓDICOS:
1 CHEFE DE SETOR

		tabela 51	DIVISÃO DE BENEFÍCIOS	
		CJ-4		
		CJ-3		
		CJ-2		
		CJ-1	Chefe de Divisão	1
		FC-6		
		FC-5		
		FC-4		
		FC-3	Chefe de Setor	4
		FC-2		
		FC-1		
total	valor atual	diferença	valor proposto	total
0	R\$ 0,00	-R\$ 5.990,88	R\$ 5.990,88	1
0	R\$ 0,00	-R\$ 5.516,28	R\$ 5.516,28	4
0	R\$ 0,00	-R\$ 11.507,16	R\$ 11.507,16	5

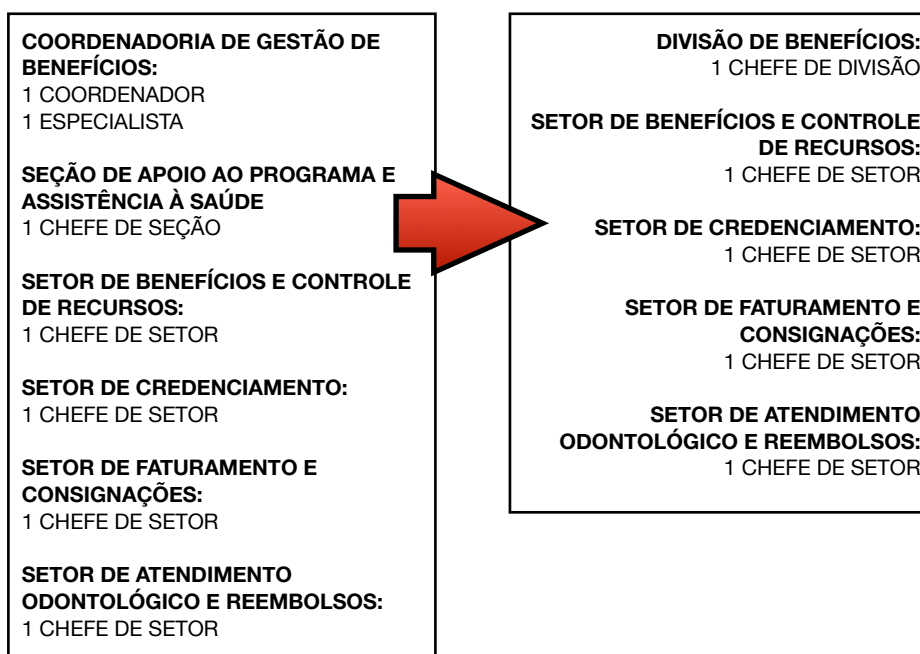

ANEXO XIV
PRESIDÊNCIA:
Secretaria de Auditoria

AUDITORIA INTERNA	CJ-4	CJ-3	CJ-2	CJ-1	FC-6	FC-5	FC-4	FC-3	FC-2	FC-1	TOTAL CJ/FC	VALORES
	atual	0	1	0	0	0	1	0	4	0	0	6
proposto	0	1	0	0	0	1	4	0	0	0	6	R\$ 18.402,95

	SECRETARIA DE AUDITORIA E CONTROLE INTERNO	tabela 52	SECRETARIA DE AUDITORIA	
		CJ-4		
1	Secretário	CJ-3	Secretário	1
		CJ-2		
		CJ-1		
		FC-6		
1	Auditor	FC-5	Secretário-Adjunto	1
		FC-4	Auditor	4
4	Assistente de Auditoria	FC-3		
		FC-2		
		FC-1		
total	valor atual	diferença	valor proposto	total
1	R\$ 8.411,01	R\$ 0,00	R\$ 8.411,01	1
5	R\$ 7.748,66	-R\$ 2.243,28	R\$ 9.991,94	5
6	R\$ 16.159,67	-R\$ 2.243,28	R\$ 18.402,95	6

ANEXO XV
PRESIDÊNCIA:
Secretaria de Consultoria Jurídica

CONSULTORIA JURÍDICA	CJ-4	CJ-3	CJ-2	CJ-1	FC-6	FC-5	FC-4	FC-3	FC-2	FC-1	TOTAL CJ/FC	VALORES
	atual	0	0	0	0	1	2	0	0	0	0	3
proposto	0	1	0	0	0	1	3	0	0	0	5	R\$ 16.463,06

	NÚCLEO DE ANÁLISE JURÍDICA	tabela 53	CONSULTORIA JURÍDICA	
		CJ-4		
		CJ-3	Secretário	1
		CJ-2		
		CJ-1		
1	Chefe de Núcleo	FC-6		
2	Assistente Jurídico	FC-5	Secretário-Adjunto	1
		FC-4	Assistente Jurídico	3
		FC-3		
		FC-2		
		FC-1		
total	valor atual	diferença	valor proposto	total
0	R\$ 0,00	-R\$ 8.411,01	R\$ 8.411,01	1
3	R\$ 7.537,12	-R\$ 514,93	R\$ 8.052,05	4
3	R\$ 7.537,12	-R\$ 8.925,94	R\$ 16.463,06	5

ANEXO XVI
CORREGEDORIA:
Secretaria da Corregedoria Regional

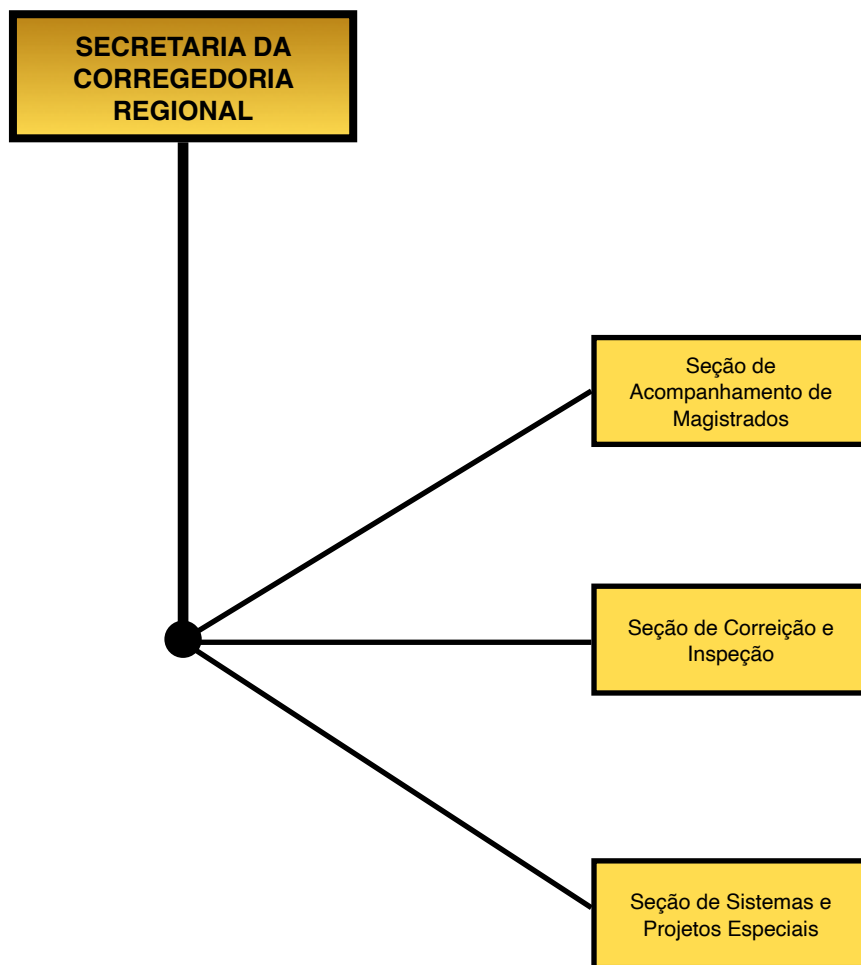

CORREGEDORIA	CJ-4	CJ-3	CJ-2	CJ-1	FC-6	FC-5	FC-4	FC-3	FC-2	FC-1	TOTAL CJ/FC	VALORES
	atual	0	1	0	0	0	3	0	3	0	0	7
proposto	0	1	0	1	0	3	0	0	3	0	8	R\$ 24.654,18

	SECRETARIA DA CORREGEDORIA REGIONAL	tabela 54	SECRETARIA DA CORREGEDORIA REGIONAL	
		CJ-4		
1	Secretário	CJ-3	Secretário	1
		CJ-2		
		CJ-1	Assessor	1
		FC-6		
3	Assistente da Corregedoria (1) Chefe de Seção (2)	FC-5	Chefe de Seção (3)	3
		FC-4		
3	Técnico Especializado (1) Chefe de Setor (2)	FC-3		
		FC-2	Oficial	3
		FC-1		
total	valor atual	diferença	valor proposto	total
1	R\$ 8.411,01	-R\$ 5.990,88	R\$ 14.401,89	2
6	R\$ 10.834,35	R\$ 582,06	R\$ 10.252,29	6
7	R\$ 19.245,36	-R\$ 5.408,82	R\$ 24.654,18	8

SECRETARIA DA CORREGEDORIA REGIONAL:
 1 SECRETÁRIO
 1 ASSISTENTE DA CORREGEDORIA
 1 TÉCNICO ESPECIALIZADO

SEÇÃO DE ACOMPANHAMENTO DE MAGISTRADOS:
 1 CHEFE DE SEÇÃO

SEÇÃO DE CORREIÇÃO E INSPEÇÃO:
 1 CHEFE DE SEÇÃO
 - **SETOR DE MONITORAMENTO CORREICIONAL:**
 1 CHEFE DE SETOR
 - **SETOR DE PROCEDIMENTOS CORREICIONAIS:**
 1 CHEFE DE SETOR

A CTAP1 APENAS INTEGRA O ORGANOGRAMA DA SECOR, SEM VINCULAÇÃO FUNCIONAL - OS QUADROS SERÃO CONTABILIZADOS NA ÁREA DOS JUÍZES DE 1º GRAU

SECRETARIA DA CORREGEDORIA REGIONAL:
 1 SECRETÁRIO
 1 ASSESSOR DA CORREGEDORIA

SEÇÃO DE ACOMPANHAMENTO DE MAGISTRADOS:
 1 CHEFE DE SEÇÃO
 1 OFICIAL

SEÇÃO DE CORREIÇÃO E INSPEÇÃO:
 1 CHEFE DE SEÇÃO
 1 OFICIAL

SEÇÃO DE SISTEMAS E PROJETOS ESPECIAIS:
 1 CHEFE DE SEÇÃO
 1 OFICIAL

ANEXO XVII
OUIDORIA:
Núcleo de Apoio à Ouvidoria Judiciária

OUVIDORIA	CJ-4	CJ-3	CJ-2	CJ-1	FC-6	FC-5	FC-4	FC-3	FC-2	FC-1	TOTAL CJ/FC	VALORES
	atual	0	0	0	0	0	1	0	1	0	0	2
proposto	0	0	0	0	1	0	0	0	2	0	3	R\$ 5.442,46

	SEÇÃO DE OUVIDORIA	tabela 55	NÚCLEO DE APOIO À OUVIDORIA JUDICIÁRIA	
		CJ-4		
		CJ-3		
		CJ-2		
		CJ-1		
		FC-6	Chefe de Núcleo	1
1	Chefe de Seção	FC-5		
		FC-4		
1	Técnico Especializado	FC-3		
		FC-2	Oficial	2
		FC-1		
total	valor atual	diferença	valor proposto	total
0	R\$ 0,00	R\$ 0,00	R\$ 0,00	0
2	R\$ 3.611,45	-R\$ 1.831,01	R\$ 5.442,46	3
2	R\$ 3.611,45	-R\$ 1.831,01	R\$ 5.442,46	3

ANEXO XVIII
ESCOLA JUDICIAL:
Secretaria da Escola Judicial

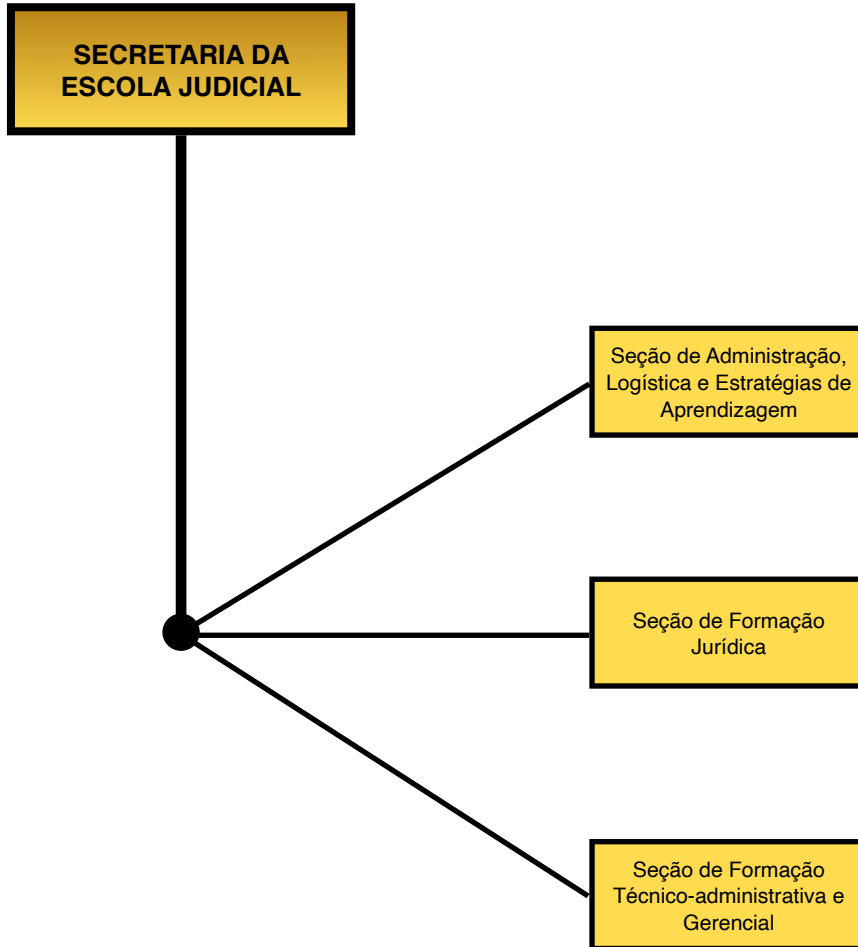

ESCOLA JUDICIAL	CJ-4	CJ-3	CJ-2	CJ-1	FC-6	FC-5	FC-4	FC-3	FC-2	FC-1	TOTAL CJ/FC	VALORES
	atual	0	0	1	0	0	5	0	6	0	0	12
proposto	0	1	0	0	0	3	0	0	3	0	7	R\$ 18.663,30

	SECRETARIA EXECUTIVA DA ESCOLA JUDICIAL	tabela 56	SECRETARIA EXECUTIVA DA ESCOLA JUDICIAL	
		CJ-4		
		CJ-3	Secretário	1
1	Secretário Executivo	CJ-2		
		CJ-1		
		FC-6		
5	Chefe de Seção	FC-5	Chefe de Seção	3
		FC-4		
6	Técnico Especializado	FC-3		
		FC-2	Oficial	3
		FC-1		
total	valor atual	diferença	valor proposto	total
1	R\$ 7.398,87	-R\$ 1.012,14	R\$ 8.411,01	1
11	R\$ 19.436,32	R\$ 9.184,03	R\$ 10.252,29	6
12	R\$ 26.835,19	R\$ 8.171,89	R\$ 18.663,30	7

SECRETARIA DA ESCOLA JUDICIAL:
1 SECRETÁRIO EXECUTIVO (NÍVEL COORDENADOR)
1 TÉCNICO ESPECIALIZADO

SEÇÃO ADMINISTRATIVA E DE APOIO A EVENTOS:
1 CHEFE DE SEÇÃO
1 TÉCNICO ESPECIALIZADO

SEÇÃO DE FORMAÇÃO JURÍDICA:
1 CHEFE DE SEÇÃO
1 TÉCNICO ESPECIALIZADO

SEÇÃO DE FORMAÇÃO TÉCNICO-ADMINISTRATIVA E GERENCIAL:
1 CHEFE DE SEÇÃO
1 TÉCNICO ESPECIALIZADO

SEÇÃO DE EDUCAÇÃO À DISTÂNCIA:
1 CHEFE DE SEÇÃO
1 TÉCNICO ESPECIALIZADO

SEÇÃO DE PESQUISA E DOCUMENTAÇÃO:
1 CHEFE DE SEÇÃO
1 TÉCNICO ESPECIALIZADO
(A SEÇÃO DE PESQUISA E DOCUMENTAÇÃO, À QUAL SE VINCULAVA A BIBLIOTECA, PASSOU A SER VINCULADA À ÁREA DE DOCUMENTAÇÃO - COORDENADORIA DE DOCUMENTAÇÃO DA SECRETARIA-GERAL DA PRESIDÊNCIA COMO SEÇÃO DE BIBLIOTECA, PESQUISA E DOCUMENTAÇÃO)

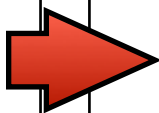

SECRETARIA DA ESCOLA JUDICIAL:
1 SECRETÁRIO
2 OFICIAIS DE APOIO ADMINISTRATIVO

SEÇÃO DE ADMINISTRAÇÃO, LOGÍSTICA E ESTRATÉGIAS DE APRENDIZAGEM:
1 CHEFE DE SEÇÃO
1 OFICIAL DE APOIO ADMINISTRATIVO

SEÇÃO DE FORMAÇÃO JURÍDICA:
1 CHEFE DE SEÇÃO

SEÇÃO DE FORMAÇÃO TÉCNICO-ADMINISTRATIVA E GERENCIAL:
1 CHEFE DE SEÇÃO

ANEXO XIX NUPEMEC/CEJUSCs

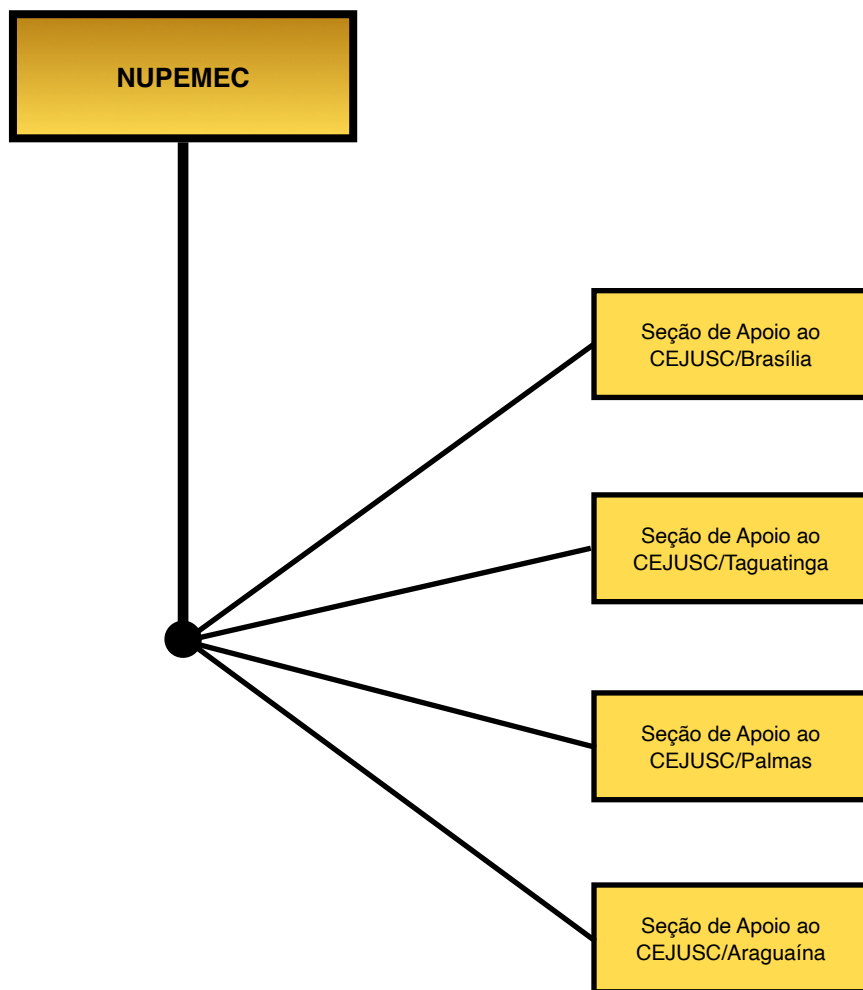

NUPEMEC/ CEJUSCs	CJ-4	CJ-3	CJ-2	CJ-1	FC-6	FC-5	FC-4	FC-3	FC-2	FC-1	TOTAL CJ/FC	VALORES
	atual	0	0	0	0	1	0	5	0	0	0	
proposto	0	0	0	0	1	4	13	0	0	0	18	R\$ 34.148,09

		tabela 57	NUPEMEC	
		CJ-4		
		CJ-3		
		CJ-2		
		CJ-1		
		FC-6	Chefe do NUPEMEC	1
		FC-5		
		FC-4		
		FC-3		
		FC-2		
		FC-1		
total	valor atual	diferença	valor proposto	total
0	R\$ 0,00	R\$ 0,00	R\$ 0,00	0
0	R\$ 0,00	-R\$ 3.072,36	R\$ 3.072,36	1
0	R\$ 0,00	-R\$ 3.072,36	R\$ 3.072,36	1

conforme Resolução CSJT-288/2021, os CEJUSCs passaram a ficar vinculados ao NUPEMEC, como órgão deliberativo acerca das atividades de conciliação e mediação no âmbito de cada Tribunal do Trabalho, em relação ao primeiro e segundo grau de jurisdição, sem subordinação aos órgãos de direção do Tribunal, embora sem prejuízo do apoio técnico das áreas pertinentes

	NÚCLEO DE APOIO AO CEJUSC/ BRASÍLIA	tabela 58	SEÇÃO DE APOIO AO CEJUSC/ BRASÍLIA	
		CJ-4		
		CJ-3		
		CJ-2		
		CJ-1		
1	Chefe de Núcleo	FC-6		
		FC-5	Chefe de Seção	1
5	Secretário de Audiência Conciliador	FC-4	Secretário de Audiência Conciliador	6
		FC-3		
		FC-2		
		FC-1		
total	valor atual	diferença	valor proposto	total
0	R\$ 0,00	R\$ 0,00	R\$ 0,00	0
6	R\$ 12.771,81	-R\$ 1.099,91	R\$ 13.871,72	7
6	R\$ 12.771,81	-R\$ 1.099,91	R\$ 13.871,72	7

		tabela 59	SEÇÃO DE APOIO AO CEJUSC/ TAGUATINGA	
		CJ-4		
		CJ-3		
		CJ-2		
		CJ-1		
		FC-6		
		FC-5	Chefe de Seção	1
		FC-4	Secretário de Audiência Conciliador	3
		FC-3		
		FC-2		
		FC-1		
total	valor atual	diferença	valor proposto	total
0	R\$ 0,00	R\$ 0,00	R\$ 0,00	0
0	R\$ 0,00	-R\$ 8.052,05	R\$ 8.052,05	4
0	R\$ 0,00	-R\$ 8.052,05	R\$ 8.052,05	4

		tabela 60	SEÇÃO DE APOIO AO CEJUSC/ PALMAS	
		CJ-4		
		CJ-3		
		CJ-2		
		CJ-1		
		FC-6		
		FC-5	Chefe de Seção	1
		FC-4	Secretário de Audiência Conciliador	2
		FC-3		
		FC-2		
		FC-1		
total	valor atual	diferença	valor proposto	total
0	R\$ 0,00	R\$ 0,00	R\$ 0,00	0
0	R\$ 0,00	-R\$ 6.112,16	R\$ 6.112,16	3
0	R\$ 0,00	-R\$ 6.112,16	R\$ 6.112,16	3

		tabela 61	SEÇÃO DE APOIO AO CEJUSC/ ARAGUAÍNA	
		CJ-4		
		CJ-3		
		CJ-2		
		CJ-1		
		FC-6		
		FC-5	Chefe de Seção	1
		FC-4	Secretário de Audiência Conciliador	2
		FC-3		
		FC-2		
		FC-1		
total	valor atual	diferença	valor proposto	total
0	R\$ 0,00	R\$ 0,00	R\$ 0,00	0
0	R\$ 0,00	-R\$ 6.112,16	R\$ 6.112,16	3
0	R\$ 0,00	-R\$ 6.112,16	R\$ 6.112,16	3

ANEXO XX GABINETES DOS DESEMBARGADORES

GABINETES DOS DESEMBARGADORES (17)	CJ-4	CJ-3	CJ-2	CJ-1	FC-6	FC-5	FC-4	FC-3	FC-2	FC-1	TOTAL CJ/FC	VALORES
	atual	0	17	0	17	0	68	0	34	0	0	136
proposto	0	17	17	0	0	68	0	0	34	0	136	R\$ 460.861,59

8	GABINETES DE DESEMBARGADOR (17)	tabela 62	GABINETES DE DESEMBARGADOR (17)	8
		CJ-4		
17	Assessor (1)	CJ-3	Assessor-Chefe (1)	17
		CJ-2	Assessor de Desembargador	17
17	Assessor de Gabinete (1)	CJ-1		
		FC-6		
68	Chefe de Gabinete (1) Assistente de Gabinete (3)	FC-5	Assistente de Gabinete (4)	68
		FC-4		
34	Assistente Administrativo (2)	FC-3		
		FC-2	Oficial (2)	34
		FC-1		
total	valor atual	diferença	valor proposto	total
34	R\$ 244.832,20	-R\$ 23.935,85	R\$ 268.768,05	34
102	R\$ 198.690,22	R\$ 6.596,68	R\$ 192.093,54	102
136	R\$ 443.522,42	-R\$ 17.339,17	R\$ 460.861,59	136

GABINETE DE DESEMBARGADOR (CADA):

1 ASSESSOR-CHEFE CJ-3
1 ASSESSOR CJ-2
6 ASSISTENTES DE GABINETE FC-5
(conforme resolução CSJT-296/2021:

PARA PERMITIR O EQUILÍBRIO ENTRE PRIMEIRO E SEGUNDO GRAUS, 2 FUNÇÕES DE ASSISTENTES DE GABINETE FC-5 SÃO TEMPORARIAMENTE TRANSFORMADAS EM OFICIAIS DE APOIO ADMINISTRATIVO FC-2

ANEXO XXI

JUÍZOS DO TRABALHO:

Varas do Trabalho: Secretarias e Gabinetes

JUÍZOS DO TRABALHO	CJ-4	CJ-3	CJ-2	CJ-1	FC-6	FC-5	FC-4	FC-3	FC-2	FC-1	TOTAL CJ/FC	VALORES
atual	0	35	0	9	78	35	166	0	70	33	426	R\$ 1.104.688,61
proposto	0	35	0	35	0	335	0	0	0	0	405	R\$ 1.251.913,59

GRUPO	faixa processual	quantitativo	Vara/Foro	lotação paradigma	CJ/FC proposta	acréscimo em relação ao exigido pela Resolução 296/2021
1	0-500	380	DIANÓPOLIS	2,4	6	1
2	501-750	603	GUARAÍ	3,8	6	1
3	750-1000	792	GURUPI	5,0	8	2
4	1001-1500	1317	ARAGUAÍNA	8,3	9	2
5	1501-2000	1537	BRASÍLIA	9,6	10	3
6	2001-2500	2057	TAGUATINGA	12,9	11	3
6	2001-2500	2242	GAMA	14,1	11	3
7	2500+	3054	PALMAS	19,2	14	6

Vara/Foro	Secretaria	total sec	Gabinete	total gab	CJ-3	FC-5	FC-4	total mínimo
DIANÓPOLIS	1 CJ3, 2 FC4, 1 FC4 (calculista)	4	1 FC5	1	1	1	3	5
GUARAÍ	1 CJ3, 2 FC4, 1 FC4 (calculista)	4	1 FC5	1	1	1	3	5
GURUPI	1 CJ3, 2 FC4, 1 FC4 (calculista)	4	1 FC5, 1 FC4	2	1	1	4	6
ARAGUAÍNA	1 CJ3, 2 FC4, 1 FC4 (calculista)	4	1 FC5, 2 FC4	3	1	1	5	7
BRASÍLIA	1 CJ3, 2 FC4, 1 FC4 (calculista)	4	1 FC5, 2 FC4	3	1	1	5	7
TAGUATINGA	1 CJ3, 2 FC4, 2 FC4 (calculistas)	5	1 FC5, 2 FC4	3	1	1	6	8
GAMA	1 CJ3, 2 FC4, 2 FC4 (calculistas)	5	1 FC5, 2 FC4	3	1	1	6	8
PALMAS	1 CJ3, 2 FC4, 2 FC4 (calculistas)	5	1 FC5, 2 FC4	3	1	1	6	8

FORO DE BRASÍLIA

	VARAS DO TRABALHO DE BRASÍLIA (1ª À 22ª)	tabela 63	VARAS DO TRABALHO DE BRASÍLIA (1ª À 22ª)	10
		CJ-4		
22	Diretor de Secretaria	CJ-3	Diretor de Secretaria (1)	22
		CJ-2		
		CJ-1	Assessor-Chefe de Gabinete (1)	22
44	Assistente de Juiz	FC-6		
22	Assistente de Diretor de Secretaria	FC-5	- Adjunto de Diretor de Secretaria (1) - Assistente de Juiz (1) - Assistente de Gabinete (3) - Assistente de Secretaria (3)	176
110	Assistente de Juiz Assistente IV Calculista Secretário de Audiência	FC-4		
		FC-3		
44	Assistente II	FC-2		
21	Assistente I	FC-1		
total	valor atual	diferença	valor proposto	total
22	R\$ 185.042,29	-R\$ 131.799,38	R\$ 316.841,67	44
241	R\$ 471.228,87	R\$ 78.329,99	R\$ 392.898,88	176
263	R\$ 656.271,16	-R\$ 53.469,39	R\$ 709.740,55	220

VARAS DO TRABALHO DE BRASÍLIA - 1ª A 21ª (CADA):

1 DIRETOR DE SECRETARIA
 2 ASSISTENTES DE JUIZ
 1 ASSISTENTE DE DIRETOR DE SECRETARIA (ADJUNTO)
 2 ASSISTENTES IV
 1 CALCULISTA
 2 SECRETÁRIOS DE AUDIÊNCIA
 2 ASSISTENTES II
 1 ASSISTENTE I

TOTAL: 12

22ª VARA DO TRABALHO DE BRASÍLIA:

1 DIRETOR DE SECRETARIA
 2 ASSISTENTES DE JUIZ
 1 ASSISTENTE DE DIRETOR DE SECRETARIA (ADJUNTO)
 2 ASSISTENTES IV
 1 CALCULISTA
 2 SECRETÁRIOS DE AUDIÊNCIA
 2 ASSISTENTES II

TOTAL: 11

VARAS DO TRABALHO DE BRASÍLIA - 1ª A 22ª (CADA):

SECRETARIA:

1 DIRETOR DE SECRETARIA
 1 ADJUNTO DE DIRETOR
 3 ASSISTENTES DE SECRETARIA

GABINETE:

1 ASSESSOR-CHEFE DE GABINETE
 1 ASSISTENTE DE JUIZ TITULAR
 3 ASSISTENTES DE GABINETE
 (SENDO 1 CALCULISTA PARA ASSISTÊNCIA EM EXECUÇÃO)

TOTAL: 10

FORO DE TAGUATINGA

	VARAS DO TRABALHO DE TAGUATINGA (1ª A 5ª)	tabela 64	VARAS DO TRABALHO DE TAGUATINGA (1ª A 5ª)	11
		CJ-4		
5	Diretor de Secretaria	CJ-3	Diretor de Secretaria (1)	5
		CJ-2		
		CJ-1	Assessor-Chefe de Gabinete (1)	5
10	Assistente de Juiz	FC-6		
5	Assistente de Diretor de Secretaria	FC-5	- Adjunto de Diretor de Secretaria (1) - Assistente de Juiz (1) - Assistente de Gabinete (4) - Assistente de Secretaria (3)	45
25	Assistente de Juiz Assistente IV Calculista Secretário de Audiência	FC-4		
		FC-3		
10	Assistente II	FC-2		
3	Assistente I	FC-1		
total	valor atual	diferença	valor proposto	total
5	R\$ 42.055,07	-R\$ 29.954,41	R\$ 72.009,47	10
53	R\$ 105.290,76	R\$ 4.833,66	R\$ 100.457,10	45
58	R\$ 147.345,83	-R\$ 25.120,75	R\$ 172.466,57	55

VARAS DO TRABALHO DE TAGUATINGA - 1ª A 3ª (CADA):

1 DIRETOR DE SECRETARIA
 2 ASSISTENTES DE JUIZ
 1 ASSISTENTE DE DIRETOR DE SECRETARIA (ADJUNTO)
 2 ASSISTENTES IV
 1 CALCULISTA
 2 SECRETÁRIOS DE AUDIÊNCIA
 2 ASSISTENTES II
 1 ASSISTENTE I

TOTAL: 12

VARAS DO TRABALHO DE TAGUATINGA - 4ª E 5ª (CADA):

1 DIRETOR DE SECRETARIA
 2 ASSISTENTES DE JUIZ
 1 ASSISTENTE DE DIRETOR DE SECRETARIA (ADJUNTO)
 2 ASSISTENTES IV
 1 CALCULISTA
 2 SECRETÁRIOS DE AUDIÊNCIA
 2 ASSISTENTES II

TOTAL: 11

VARAS DO TRABALHO DE TAGUATINGA - 1ª A 5ª (CADA):

SECRETARIA:

1 DIRETOR DE SECRETARIA
 1 ADJUNTO DE DIRETOR
 3 ASSISTENTES DE SECRETARIA

GABINETE:

1 ASSESSOR-CHEFE DE GABINETE
 1 ASSISTENTE DE JUIZ TITULAR
 4 ASSISTENTES DE GABINETE
 (SENDO 1 CALCULISTA PARA ASSISTÊNCIA DA EXECUÇÃO)

TOTAL: 11

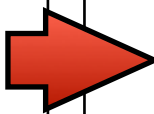

FORO DO GAMA

	VARA DO TRABALHO DO GAMA	tabela 65	VARA DO TRABALHO DO GAMA	11
		CJ-4		
1	Diretor de Secretaria	CJ-3	Diretor de Secretaria (1)	1
		CJ-2		
		CJ-1	Assessor-Chefe de Gabinete (1)	1
2	Assistente de Juiz	FC-6		
1	Assistente de Diretor de Secretaria	FC-5	- Adjunto de Diretor de Secretaria (1) - Assistente de Juiz (1) - Assistente de Gabinete (4) - Assistente de Secretaria (3)	9
5	Assistente de Juiz Assistente IV Calculista Secretário de Audiência	FC-4		
		FC-3		
2	Assistente II	FC-2		
1	Assistente I	FC-1		
total	valor atual	diferença	valor proposto	total
1	R\$ 8.411,01	-R\$ 5.990,88	R\$ 14.401,89	2
11	R\$ 21.465,82	R\$ 1.374,40	R\$ 20.091,42	9
12	R\$ 29.876,83	-R\$ 4.616,48	R\$ 34.493,31	11

VARA DO TRABALHO DO GAMA:

1 DIRETOR DE SECRETARIA
 2 ASSISTENTES DE JUIZ
 1 ASSISTENTE DE DIRETOR DE SECRETARIA (ADJUNTO)
 2 ASSISTENTES IV
 1 CALCULISTA
 2 SECRETÁRIOS DE AUDIÊNCIA
 2 ASSISTENTES II
 1 ASSISTENTE I

TOTAL: 12

VARAS DO TRABALHO DO GAMA:

SECRETARIA:
 1 DIRETOR DE SECRETARIA
 1 ADJUNTO DE DIRETOR
 3 ASSISTENTES DE SECRETARIA

GABINETE:
 1 ASSESSOR-CHEFE DE GABINETE
 1 ASSISTENTE DE JUIZ TITULAR
 4 ASSISTENTES DE GABINETE
 (SENDO 1 CALCULISTA PARA ASSISTÊNCIA DA EXECUÇÃO)

TOTAL: 11

FORO DE PALMAS

	VARAS DO TRABALHO DE PALMAS (1ª E 2ª)	tabela 66	VARAS DO TRABALHO DE PALMAS (1ª E 2ª)	14
		CJ-4		
2	Diretor de Secretaria	CJ-3	Diretor de Secretaria (1)	2
		CJ-2		
		CJ-1	Assessor-Chefe de Gabinete (1)	2
4	Assistente de Juiz	FC-6		
2	Assistente de Diretor de Secretaria	FC-5	- Adjunto de Diretor de Secretaria (1) - Assistente de Juiz (1) - Assistente de Gabinete (6) - Assistente de Secretaria (4)	24
10	Assistente de Juiz Assistente IV Calculista Secretário de Audiência	FC-4		
		FC-3		
6	Assistente II	FC-2		
2	Assistente I	FC-1		
total	valor atual	diferença	valor proposto	total
2	R\$ 16.822,03	-R\$ 11.981,76	R\$ 28.803,79	4
24	R\$ 45.301,74	-R\$ 8.275,38	R\$ 53.577,12	24
26	R\$ 62.123,77	-R\$ 20.257,14	R\$ 82.380,91	28

VARAS DO TRABALHO DE PALMAS - 1ª E 2ª (CADA):

1 DIRETOR DE SECRETARIA
 2 ASSISTENTES DE JUIZ
 1 ASSISTENTE DE DIRETOR DE SECRETARIA (ADJUNTO)
 2 ASSISTENTES IV
 1 CALCULISTA
 2 SECRETÁRIOS DE AUDIÊNCIA
 3 ASSISTENTES II
 1 ASSISTENTE I

TOTAL: 13

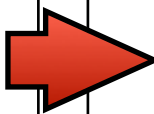

VARAS DO TRABALHO DE PALMAS - 1ª E 2ª (CADA):

SECRETARIA:

1 DIRETOR DE SECRETARIA
 1 ADJUNTO DE DIRETOR
 4 ASSISTENTES DE SECRETARIA

GABINETE:

1 ASSESSOR-CHEFE DE GABINETE
 1 ASSISTENTE DE JUIZ
 6 ASSISTENTES DE GABINETE
 (SENDO 2 CALCULISTAS PARA ASSISTÊNCIA À EXECUÇÃO)

TOTAL: 14

FORO DE ARAGUAÍNA

	VARAS DO TRABALHO DE ARAGUAÍNA (1ª E 2ª)	tabela 67	VARAS DO TRABALHO DE ARAGUAÍNA (1ª E 2ª)	9
		CJ-4		
2	Diretor de Secretaria	CJ-3	Diretor de Secretaria (1)	2
		CJ-2		
		CJ-1	Assessor-Chefe de Gabinete (1)	2
4	Assistente de Juiz	FC-6		
2	Assistente de Diretor de Secretaria	FC-5	- Adjunto de Diretor de Secretaria (1) - Assistente de Juiz (1) - Assistente de Gabinete (3) - Assistente de Secretaria (2)	14
8	Assistente IV Calculista Secretário de Audiência	FC-4		
		FC-3		
4	Assistente II	FC-2		
2	Assistente I	FC-1		
total	valor atual	diferença	valor proposto	total
2	R\$ 16.822,03	-R\$ 11.981,76	R\$ 28.803,79	4
20	R\$ 39.051,86	R\$ 7.798,54	R\$ 31.253,32	14
22	R\$ 55.873,89	-R\$ 4.183,22	R\$ 60.057,11	18

VARAS DO TRABALHO DE ARAGUAÍNA - 1ª E 2ª (CADA):

1 DIRETOR DE SECRETARIA
 2 ASSISTENTES DE JUIZ
 1 ASSISTENTE DE DIRETOR DE SECRETARIA (ADJUNTO)
 1 ASSISTENTE IV
 1 CALCULISTA
 2 SECRETÁRIOS DE AUDIÊNCIA
 2 ASSISTENTES II
 1 ASSISTENTE I

TOTAL: 11

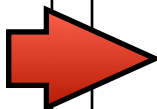

VARAS DO TRABALHO DE ARAGUAÍNA - 1ª E 2ª (CADA):

SECRETARIA:
 1 DIRETOR DE SECRETARIA
 1 ADJUNTO DE DIRETOR
 2 ASSISTENTES DE SECRETARIA

GABINETE:
 1 ASSESSOR-CHEFE DE GABINETE
 1 ASSISTENTE DE JUIZ TITULAR
 3 ASSISTENTES DE GABINETE
 (SENDO 1 CALCULISTA PARA ASSISTÊNCIA À EXECUÇÃO)

TOTAL: 9

FORO DE GURUPI

	VARA DO TRABALHO DE GURUPI	tabela 68	VARA DO TRABALHO DE GURUPI	8
		CJ-4		
1	Diretor de Secretaria	CJ-3	Diretor de Secretaria (1)	1
		CJ-2		
		CJ-1	Assessor-Chefe de Gabinete (1)	1
2	Assistente de Juiz	FC-6		
1	Assistente de Diretor de Secretaria	FC-5	- Adjunto de Diretor de Secretaria (1) - Assistente de Juiz (1) - Assistente de Gabinete (2) - Assistente de Secretaria (2)	6
4	Calculista Secretário de Audiência	FC-4		
		FC-3		
2	Assistente II	FC-2		
1	Assistente I	FC-1		
total	valor atual	diferença	valor proposto	total
1	R\$ 8.411,01	-R\$ 5.990,88	R\$ 14.401,89	2
10	R\$ 19.525,93	R\$ 6.131,65	R\$ 13.394,28	6
11	R\$ 27.936,94	R\$ 140,77	R\$ 27.796,17	8

VARA DO TRABALHO DE GURUPI:

1 DIRETOR DE SECRETARIA
 2 ASSISTENTES DE JUIZ
 1 ASSISTENTE DE DIRETOR DE SECRETARIA (ADJUNTO)
 2 CALCULISTAS
 2 SECRETÁRIOS DE AUDIÊNCIA
 2 ASSISTENTES II
 1 ASSISTENTE I

TOTAL: 11

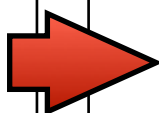

VARA DO TRABALHO DE GURUPI:

SECRETARIA:

1 DIRETOR DE SECRETARIA
 1 ADJUNTO DE DIRETOR
 2 ASSISTENTES DE SECRETARIA

GABINETE:

1 ASSESSOR-CHEFE DE GABINETE
 1 ASSISTENTE DE JUIZ TITULAR
 2 ASSISTENTE DE GABINETE
 (SENDO 1 CALCULISTA PARA ASSISTÊNCIA À EXECUÇÃO)

TOTAL: 8

FORO DE GUARAÍ

	VARA DO TRABALHO DE GUARAÍ	tabela 69	VARA DO TRABALHO DE GUARAÍ	6
		CJ-4		
1	Diretor de Secretaria	CJ-3	Diretor de Secretaria (1)	1
		CJ-2		
		CJ-1	Assessor-Chefe de Gabinete (1)	1
1	Assistente de Juiz	FC-6		
1	Assistente de Diretor de Secretaria	FC-5	- Adjunto de Diretor de Secretaria (1) - Assistente de Juiz (1) - Assistente de Gabinete (1) - Assistente de Secretaria (1)	4
2	Secretário de Audiência	FC-4		
		FC-3		
1	Assistente II	FC-2		
2	Assistente I	FC-1		
total	valor atual	diferença	valor proposto	total
1	R\$ 8.411,01	-R\$ 5.990,88	R\$ 14.401,89	2
7	R\$ 12.407,91	R\$ 3.478,39	R\$ 8.929,52	4
8	R\$ 20.818,92	-R\$ 2.512,49	R\$ 23.331,41	6

VARA DO TRABALHO DE GUARAÍ:

1 DIRETOR DE SECRETARIA
 1 ASSISTENTE DE JUIZ
 1 ASSISTENTE DE DIRETOR DE SECRETARIA (ADJUNTO)
 2 SECRETÁRIOS DE AUDIÊNCIA
 1 ASSISTENTE II
 2 ASSISTENTES I

TOTAL: 8

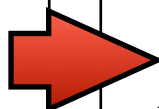

VARA DO TRABALHO DE GUARAÍ:

SECRETARIA:
 1 DIRETOR DE SECRETARIA
 1 ADJUNTO DE DIRETOR
 1 ASSISTENTE DE SECRETARIA

GABINETE:
 1 ASSESSOR-CHEFE DE GABINETE
 1 ASSISTENTE DE JUIZ TITULAR
 1 ASSISTENTE DE GABINETE
 (SENDO CALCULISTA ATUANDO EM ASSISTÊNCIA À EXECUÇÃO)

TOTAL: 6

FORO DE DIANÓPOLIS

	VARA DO TRABALHO DE DIANÓPOLIS	tabela 70	VARA DO TRABALHO DE DIANÓPOLIS	6
		CJ-4		
1	Diretor de Secretaria	CJ-3	Diretor de Secretaria (1)	1
		CJ-2		
		CJ-1	Assessor-Chefe de Gabinete (1)	1
1	Assistente de Juiz	FC-6		
1	Assistente de Diretor de Secretaria	FC-5	- Adjunto de Diretor de Secretaria (1) - Assistente de Juiz (1) - Assistente de Gabinete (1) - Assistente de Secretaria (1)	4
2	Calculista Secretário de Audiência	FC-4		
		FC-3		
1	Assistente II	FC-2		
1	Assistente I	FC-1		
total	valor atual	diferença	valor proposto	total
1	R\$ 8.411,01	-R\$ 5.990,88	R\$ 14.401,89	2
6	R\$ 11.388,74	R\$ 2.459,22	R\$ 8.929,52	4
7	R\$ 19.799,75	-R\$ 3.531,66	R\$ 23.331,41	6

VARA DO TRABALHO DE DIANÓPOLIS:

1 DIRETOR DE SECRETARIA
 1 ASSISTENTE DE JUIZ
 1 ASSISTENTE DE DIRETOR DE SECRETARIA (ADJUNTO)
 2 SECRETÁRIOS DE AUDIÊNCIA
 1 ASSISTENTE II
 1 ASSISTENTE I

TOTAL: 7

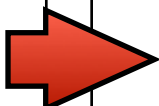

VARA DO TRABALHO DE DIANÓPOLIS:

SECRETARIA:
 1 DIRETOR DE SECRETARIA
 1 ADJUNTO DE DIRETOR
 1 ASSISTENTE DE SECRETARIA

GABINETE:
 1 ASSESSOR-CHEFE DE GABINETE
 1 ASSISTENTE DE JUIZ TITULAR
 1 ASSISTENTE DE GABINETE
(SENDO CALCULISTA ATUANDO EM ASSISTÊNCIA À EXECUÇÃO)

TOTAL: 6

ANEXO XXII
JUÍZOS DO TRABALHO:
Gabinetes dos Juízes Substitutos

	CENTRAL DE ASSESSORIA DE APOIO AO 1º GRAU	tabela 71	GABINETES DOS JUÍZES SUBSTITUTOS	
		CJ-4		
		CJ-3		
		CJ-2		
9	Assessor	CJ-1		
10	Assistente de Juiz	FC-6		
		FC-5	Assistente de Juiz Substituto	53
		FC-4		
		FC-3		
		FC-2		
		FC-1		
total	valor atual	diferença	valor proposto	total
9	R\$ 53.917,93	R\$ 53.917,93	R\$ 0,00	0
10	R\$ 30.723,60	-R\$ 87.592,54	R\$ 118.316,14	53
19	R\$ 84.641,53	-R\$ 33.674,61	R\$ 118.316,14	53

os Gabinetes dos Juízes Substitutos são vinculados aos respectivos magistrados, mas são tecnicamente ligados à Corregedoria para a gestão dos respectivos servidores, quando afastados os Juízes Substitutos ou enquanto não providas as vagas, para destinação pelo Corregedor a apoio em mutirões ou em Varas do Trabalho com acervos pendentes

nos quantitativos das Varas do Trabalho não são computados as funções comissionadas destinadas aos Assistentes dos Juízes Substitutos

ANEXO XXIII
FOROS TRABALHISTAS
(apoio)

FOROS TRABALHISTAS	CJ-4	CJ-3	CJ-2	CJ-1	FC-6	FC-5	FC-4	FC-3	FC-2	FC-1	TOTAL CJ/FC	VALORES
atual	0	0	0	0	1	6	4	6	1	4	22	R\$ 37.762,35
proposto	0	0	0	3	1	1	0	9	0	10	24	R\$ 45.880,71

os Foros Trabalhistas são vinculados à Presidência por meio dos respectivos Juízes-Diretores de Foro - pela natureza mista administrativa e judiciária, serão indicadas após os Juízos de primeiro grau aos quais prestam apoio direto

as áreas de apoio dos Foros, embora vinculadas diretamente ao respectivo Juiz-Diretor do Foro, vinculam-se tecnicamente às orientações das Secretarias, Coordenadorias e Núcleos da área pertinente

FORO DE BRASÍLIA

	NÚCLEO DE APOIO ÀS VARAS DO FORO DE BRASÍLIA	tabela 72	DIVISÃO DE APOIO AO FORO DE BRASÍLIA	
		CJ-4		
		CJ-3		
		CJ-2		
		CJ-1	Chefe de Divisão	1
1	Chefe de Núcleo	FC-6		
3	Chefe de Seção	FC-5	Chefe de Gabinete	1
		FC-4		
3	Técnico Especializado (2) Chefe de Setor (1)	FC-3	Chefe de Setor	3
		FC-2		
1	Assistente I	FC-1	Encarregado	4
total	valor atual	diferença	valor proposto	total
0	R\$ 0,00	-R\$ 5.990,88	R\$ 5.990,88	1
8	R\$ 14.925,88	R\$ 4.479,61	R\$ 10.446,27	8
8	R\$ 14.925,88	-R\$ 1.511,27	R\$ 16.437,15	9

<p>NÚCLEO DE APOIO ÀS VARAS DO FORO DE BRASÍLIA: 1 CHEFE DE NÚCLEO 2 TÉCNICOS ESPECIALIZADOS 1 ASSISTENTE I</p> <p>SEÇÃO DE MANUTENÇÃO, REPAROS E LIMPEZA: 1 CHEFE DE SEÇÃO</p> <p>SEÇÃO DE PROTOCOLO, EXPEDIÇÃO E RECEBIMENTO ADMINISTRATIVOS: 1 CHEFE DE SEÇÃO</p> <p>SEÇÃO DE SEGURANÇA E TRANSPORTE: 1 CHEFE DE SEÇÃO</p> <p>SETOR DE CADASTRAMENTO DE FEITOS DO FORO DE BRASÍLIA: 1 CHEFE DE SETOR <i>(SETOR EXTINTO)</i></p>		<p>DIVISÃO DE APOIO AO FORO DE BRASÍLIA: 1 CHEFE DE DIVISÃO 1 CHEFE DE GABINETE 4 ENCARREGADOS</p> <p>SETOR DE MANUTENÇÃO, REPAROS E LIMPEZA: 1 CHEFE DE SETOR</p> <p>SETOR DE PROTOCOLO, EXPEDIÇÃO E RECEBIMENTO ADMINISTRATIVOS: 1 CHEFE DE SETOR</p> <p>SETOR DE SEGURANÇA E TRANSPORTE: 1 CHEFE DE SETOR</p>
---	--	--

FORO DE TAGUATINGA

	SEÇÃO DE APOIO AO FORO DE TAGUATINGA	tabela 73	DIVISÃO DE APOIO AO FORO DE TAGUATINGA	
		CJ-4		
		CJ-3		
		CJ-2		
		CJ-1	Chefe de Divisão	1
		FC-6		
1	Chefe de Seção	FC-5		
		FC-4		
1	Chefe de Setor	FC-3	Chefe de Setor	2
		FC-2		
1	Assistente I	FC-1	Encarregado	2
total	valor atual	diferença	valor proposto	total
0	R\$ 0,00	-R\$ 5.990,88	R\$ 5.990,88	1
3	R\$ 4.630,62	-R\$ 165,86	R\$ 4.796,48	4
3	R\$ 4.630,62	-R\$ 6.156,74	R\$ 10.787,36	5



FORO DE PALMAS

SEÇÃO DE APOIO AO FORO DE PALMAS		tabela 74	DIVISÃO DE APOIO AO FORO DE PALMAS	
		CJ-4		
		CJ-3		
		CJ-2		
		CJ-1	Chefe de Divisão	1
		FC-6		
1	Chefe de Seção	FC-5		
2	Calculista	FC-4		
1	Chefe de Setor	FC-3	Chefe de Setor	2
		FC-2		
1	Assistente I	FC-1	Encarregado	2
total	valor atual	diferença	valor proposto	total
0	R\$ 0,00	-R\$ 5.990,88	R\$ 5.990,88	1
5	R\$ 8.510,40	R\$ 3.713,92	R\$ 4.796,48	4
5	R\$ 8.510,40	-R\$ 2.276,96	R\$ 10.787,36	5

SEÇÃO DE APOIO AO FORO DE PALMAS:

1 CHEFE DE SEÇÃO
2 CALCULISTAS
1 ASSISTENTE I

SETOR DE PROTOCOLO, CADASTRAMENTO PROCESSUAL E DISTRIBUIÇÃO DOS FEITOS:

1 CHEFE DE SETOR
(SETOR EXTINTO)



DIVISÃO DE APOIO AO FORO DE PALMAS:

1 CHEFE DE DIVISÃO
2 ENCARREGADOS

SETOR DE MANUTENÇÃO, REPAROS E LIMPEZA:

1 CHEFE DE SETOR

SETOR DE PROTOCOLOS, MALOTE SEGURANÇA E TRANSPORTE:

1 CHEFE DE SETOR

(2 CALCULISTAS SÃO INTEGRADOS AO QUADRO DA CONTADORIA, EMBORA COM ORIENTAÇÃO DIRETA DO JUIZ-DIRETOR E LOTAÇÃO PERSISTENTE NA CIDADE)

FORO DE ARAGUAÍNA

SEÇÃO DE APOIO AO FORO DE ARAGUAÍNA		tabela 75	NÚCLEO DE APOIO AO FORO DE ARAGUAÍNA	
		CJ-4		
		CJ-3		
		CJ-2		
		CJ-1		
		FC-6	Chefe de Núcleo	1
1	Chefe de Seção	FC-5		
2	Calculista	FC-4		
1	Chefe de Setor	FC-3	Chefe de Setor	2
1	Técnico Especializado II	FC-2		
1	Assistente I	FC-1	Encarregado	2
total	valor atual	diferença	valor proposto	total
0	R\$ 0,00	R\$ 0,00	R\$ 0,00	0
6	R\$ 9.695,45	R\$ 1.826,61	R\$ 7.868,84	5
6	R\$ 9.695,45	R\$ 1.826,61	R\$ 7.868,84	5

SEÇÃO DE APOIO AO FORO DE ARAGUAÍNA:

1 CHEFE DE SEÇÃO
 2 CALCULISTAS
 1 TÉCNICO ESPECIALIZADO II
 1 ASSISTENTE I

SETOR DE PROTOCOLO, CADASTRAMENTO PROCESSUAL E DISTRIBUIÇÃO DOS FEITOS:

1 CHEFE DE SETOR
(SETOR EXTINTO)

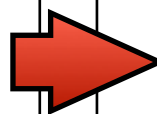

NÚCLEO DE APOIO AO FORO DE ARAGUAÍNA:

1 CHEFE DE NÚCLEO
 2 ENCARREGADOS

SETOR DE MANUTENÇÃO, REPAROS E LIMPEZA:

1 CHEFE DE SETOR

SETOR DE PROTOCOLOS, MALOTE SEGURANÇA E TRANSPORTE:

1 CHEFE DE SETOR

(2 CALCULISTAS SÃO INTEGRADOS AO QUADRO DA CONTADORIA, EMBORA COM ORIENTAÇÃO DIRETA DO JUIZ-DIRETOR E LOTAÇÃO PERSISTENTE NA CIDADE)

ANEXO XXIV ORGANOGRAMA GERAL DO TRIBUNAL

