

**ANEXO I
RESUMO DE VALORES**

RESUMO DE VALORES		
CJ - cargos comissionados		FC - funções comissionadas
R\$ 1.256.086,94	valor orçamentário atual	R\$ 1.389.244,54
R\$ 2.140,54	sobra orçamentária anterior	R\$ 125,62
R\$ 1.258.227,48	SOMA (orçamento disponível)	R\$ 1.389.370,16
R\$ 1.225.783,78	valor da proposta s/ reserva	R\$ 1.389.194,89
R\$ 32.399,36	valor da reserva técnica inicial (CJ)	
R\$ 1.258.183,14	PROPOSTA COM RESERVA INICIAL	R\$ 1.389.194,89
R\$ 32.443,70	SALDO RESULTANTE (valor da reserva final para CJ)	
R\$ 44,34	SOBRA LÍQUIDA	R\$ 175,27

Este documento pode ser verificado no endereço <http://www.trf10.jus.br/validador.htm> com o código 1 - MYZHMDBEHVL YLVERJF

ANEXO II PROPORÇÃO ENTRE AS ÁREAS

PROPORÇÕES DEFINIDAS PELA RESOLUÇÃO CSJT-296/2021 PARA ÁREA JUDICIÁRIA		
2º GRAU		1ª GRAU
22,53%	100%	77,47%
17,53%	mín	72,47%
27,53%	máx	82,47%

PROPORÇÕES ENTRE AS ÁREAS JUDICIÁRIAS				
	2º GRAU		1ª GRAU	
<i>proposta</i>	<i>atual</i>		<i>atual</i>	<i>proposta</i>
29,36%	32,00%	custos	68,00%	70,64%
24,88%	25,00%	quantitativo	75,00%	75,12%

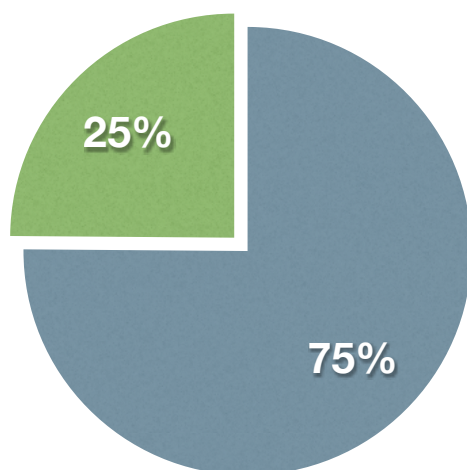

quantitativo cj/fc
proposta
jud1 x jud2

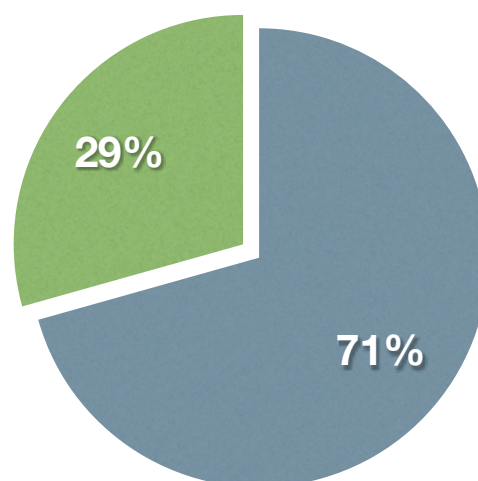

custos cj/fc
proposta
jud1 x jud2

PROPORÇÕES CJ/FC - JUD X ADM X TI X EJ					
ÁREAS >	JUD1	JUD2	ADM	TI	EJ
SITUAÇÃO:					
custo total cj + fc	1.361.081,68	565.762,78	586.261,38	79.792,10	22.080,73
quantidade total cj + fc	471	156	190	28	9
custo cj	529.299,33	309.810,97	334.589,06	43.673,41	8.411,01
quantidade cj	73	39	47	6	1
custo fc	831.782,35	255.951,81	251.672,32	36.118,69	13.669,72
quantidade fc	398	117	143	22	8

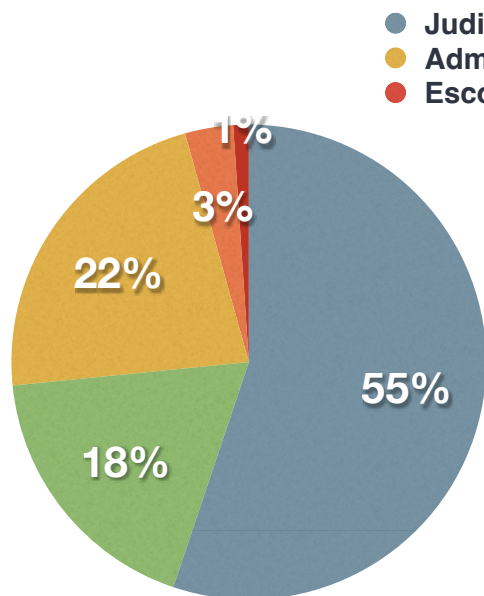

quantitativo cj/fc proposta geral

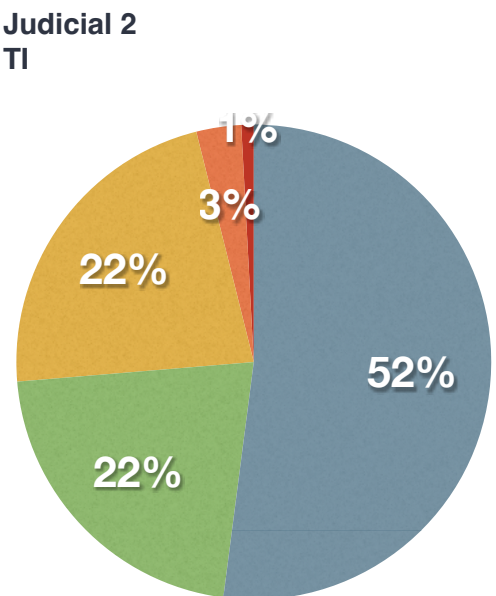

custos cj/fc proposta geral

ANEXO III QUADRO GERAL DAS ALTERAÇÕES

QUADRO GERAL DO TRIBUNAL				
107	R\$ 816.456,51	-R\$ 409.327,27	R\$ 1.225.783,78	166
719	R\$ 1.389.244,54	R\$ 49,65	R\$ 1.389.194,89	688
826	R\$ 2.205.701,05	-R\$ 409.277,62	R\$ 2.614.978,67	854
74,3%	SITUAÇÃO ATUAL	nível CJ/FC TOTAL	SITUAÇÃO PROPOSTA	76,9%
3	R\$ 28.485,09	CJ-4	R\$ 37.980,12	4
		R\$ 9.495,03		
60	R\$ 504.660,78	CJ-3	R\$ 588.770,91	70
		R\$ 8.411,01		
14	R\$ 103.584,21	CJ-2	R\$ 251.561,65	34
		R\$ 7.398,87		
30	R\$ 179.726,43	CJ-1	R\$ 347.471,10	58
		R\$ 5.990,88		
103	R\$ 316.453,08	FC-6	R\$ 116.749,68	38
		R\$ 3.072,36		
160	R\$ 357.180,80	FC-5	R\$ 788.030,14	353
		R\$ 2.232,38		
203	R\$ 393.797,67	FC-4	R\$ 289.043,61	149
		R\$ 1.939,89		
145	R\$ 199.965,15	FC-3	R\$ 142.044,21	103
		R\$ 1.379,07		
71	R\$ 84.138,55	FC-2	R\$ 53.327,25	45
		R\$ 1.185,05		
37	R\$ 37.709,29	FC-1	R\$ 0,00	0
		R\$ 1.019,17		

Este documento pode ser verificado no endereço <http://www.trf10.jus.br/validador.htm> com o código 1 - MYZHMDBEHVL YLVERJF

ANEXO IV QUADRO DAS ALTERAÇÕES POR ÁREAS

TRIBUNAL PLENO E SEÇÕES ESPECIALIZADAS	CJ	CJ	CJ	CJ	FC	FC	FC	FC	FC	FC	TOTAL
	4	3	2	1	6	5	4	3	2	1	CJ/FC
atual	0	0	0	0	0	2	0	0	0	0	2
proposto	0	1	0	0	0	2	0	0	1	0	4

TURMAS	CJ	CJ	CJ	CJ	FC	FC	FC	FC	FC	FC	TOTAL
	4	3	2	1	6	5	4	3	2	1	CJ/FC
atual	0	0	3	0	0	3	0	3	0	0	9
proposto	0	3	0	0	0	3	0	0	3	0	9

SECRETARIA-GERAL DA PRESIDÊNCIA	CJ	CJ	CJ	CJ	FC	FC	FC	FC	FC	FC	TOTAL
	4	3	2	1	6	5	4	3	2	1	CJ/FC
atual	1	0	2	1	5	5	0	13	0	0	27
proposto	1	0	6	2	0	13	4	2	8	0	36

SECRETARIA-GERAL JUDICIÁRIA	CJ	CJ	CJ	CJ	FC	FC	FC	FC	FC	FC	TOTAL
	4	3	2	1	6	5	4	3	2	1	CJ/FC
atual	1	2	2	1	5	7	28	10	0	0	56
proposto	1	5	5	0	0	16	42	0	4	0	73

SECRETARIA-GERAL DE T.I.C.	CJ	CJ	CJ	CJ	FC	FC	FC	FC	FC	FC	TOTAL
	4	3	2	1	6	5	4	3	2	1	CJ/FC
atual	0	1	3	0	0	9	0	11	0	0	24
proposto	1	0	3	2	0	7	0	14	1	0	28

Este documento pode ser verificado no endereço <http://www.trf10.jus.br/validador.htm> com o código 1 - MYZHMDBEHVL YLVERJF

DIRETORIA-GERAL DO TRIBUNAL	CJ	CJ	CJ	CJ	FC	FC	FC	FC	FC	FC	TOTAL
	4	3	2	1	6	5	4	3	2	1	CJ/FC
atual	1	3	3	2	12	13	0	54	0	0	88
proposto	1	5	3	15	0	7	39	11	12	0	93

AUDITORIA E CONSULTORIA	CJ	CJ	CJ	CJ	FC	FC	FC	FC	FC	FC	TOTAL
	4	3	2	1	6	5	4	3	2	1	CJ/FC
atual	0	1	0	0	1	3	0	4	0	0	9
proposto	0	2	0	0	0	2	7	0	0	0	11

VICE-PRESIDÊNCIA E CORREGEDORIA	CJ	CJ	CJ	CJ	FC	FC	FC	FC	FC	FC	TOTAL
	4	3	2	1	6	5	4	3	2	1	CJ/FC
atual	0	1	0	0	0	3	0	3	0	0	7
proposto	0	1	0	1	0	3	3	0	0	0	8

OUVIDORIA	CJ	CJ	CJ	CJ	FC	FC	FC	FC	FC	FC	TOTAL
	4	3	2	1	6	5	4	3	2	1	CJ/FC
atual	0	0	0	0	0	1	0	1	0	0	2
proposto	0	0	0	0	1	0	0	0	2	0	3

ESCOLA JUDICIAL	CJ	CJ	CJ	CJ	FC	FC	FC	FC	FC	FC	TOTAL
	4	3	2	1	6	5	4	3	2	1	CJ/FC
atual	0	0	1	0	0	5	0	6	0	0	12
proposto	0	1	0	0	0	4	0	0	4	0	9

GABINETES DE DESEMBARGADOR		CJ 4	CJ 3	CJ 2	CJ 1	FC 6	FC 5	FC 4	FC 3	FC 2	FC 1	TOTAL CJ/FC
atual		0	17	0	17	0	68	0	34	0	0	136
proposto		0	17	17	0	0	102	0	0	0	0	136

JUÍZOS DO TRABALHO		CJ 4	CJ 3	CJ 2	CJ 1	FC 6	FC 5	FC 4	FC 3	FC 2	FC 1	TOTAL CJ/FC
atual		0	35	0	9	78	35	166	0	70	33	426
proposto		0	35	0	35	35	189	37	74	0	0	405

NUPEMEC		CJ 4	CJ 3	CJ 2	CJ 1	FC 6	FC 5	FC 4	FC 3	FC 2	FC 1	TOTAL CJ/FC
atual		0	0	0	0	1	0	5	0	0	0	6
proposto		0	0	0	0	1	4	13	0	0	0	18

FOROS TRABALHISTAS		CJ 4	CJ 3	CJ 2	CJ 1	FC 6	FC 5	FC 4	FC 3	FC 2	FC 1	TOTAL CJ/FC
atual		0	0	0	0	1	6	4	6	1	4	22
proposto		0	0	0	3	1	1	4	2	10	0	21

ANEXO V
PRESIDÊNCIA:
Secretaria-Geral da Presidência



SECRETARIA-GERAL DA PRESIDÊNCIA	CJ-4	CJ-3	CJ-2	CJ-1	FC-6	FC-5	FC-4	FC-3	FC-2	FC-1	TOTAL CJ/FC	VALORES
atual	1	0	2	1	5	5	0	13	0	0	27	R\$ 74.735,27
proposto	1	0	6	2	0	13	4	2	8	0	36	R\$ 101.670,52

	SECRETARIA-GERAL DA PRESIDÊNCIA	tabela 1	SECRETARIA-GERAL DA PRESIDÊNCIA	
1	Secretário-Geral	CJ-4	Secretário-Geral	1
		CJ-3		
1	Assessor da Presidência *	CJ-2	Assessor-Chefe da Presidência	1
		CJ-1	Assessor	2
3	Assistente da SGP (1) Assistente da Presidência * (2)	FC-6		
1	Chefe de Gabinete da Presidência **	FC-5	Chefe de Gabinete da Presidência	1
		FC-4	Assistente (SGP)	1
2	Técnico Especializado **	FC-3		
		FC-2	Oficial	3
		FC-1		
		S/F		
total	valor atual	diferença	valor proposto	total
2	R\$ 16.893,90	-R\$ 11.981,76	R\$ 28.875,67	4
6	R\$ 14.207,60	R\$ 6.480,18	R\$ 7.727,42	5
8	R\$ 31.101,50	-R\$ 5.501,58	R\$ 36.603,09	9

* no organograma atual, encontram-se o Assessor e os dois Assistentes da Presidência em unidade indicada como "Assessoria da Presidência" > passam a ser contados na SGP para fins de melhor indicação dos quantitativos envolvidos, considerada a colocação doravante sob vinculação à Secretaria-Geral, já vinculada diretamente ao Presidente

** no organograma atual, encontra-se o Chefe de Gabinete e dois Técnicos Especializados em unidade indicada como "Gabinete da Presidência" > passam a ser contados na SGP para fins de melhor indicação dos quantitativos envolvidos, considerada a colocação doravante sob vinculação à Secretaria-Geral, já vinculada diretamente ao Presidente

	COORDENADORIA DE GESTÃO ESTRATÉGICA	tabela 2	COORDENADORIA DE GOVERNANÇA E GESTÃO ESTRATÉGICA	
		CJ-4		
		CJ-3		
1	Coordenador	CJ-2	Coordenador	1
		CJ-1		
		FC-6		
1	Assistente de Gestão Estratégica	FC-5	Chefe de Seção	3
		FC-4		
2	Chefe de Escritório de Projetos (1) Chefe de Setor (1)	FC-3	Chefe de Setor	2
		FC-2	Oficial	1
		FC-1		
		S/F		
total	valor atual	diferença	valor proposto	total
1	R\$ 7.398,87	R\$ 0,00	R\$ 7.398,87	1
3	R\$ 4.990,52	-R\$ 5.649,81	R\$ 10.640,33	6
4	R\$ 12.389,39	-R\$ 5.649,81	R\$ 18.039,20	7

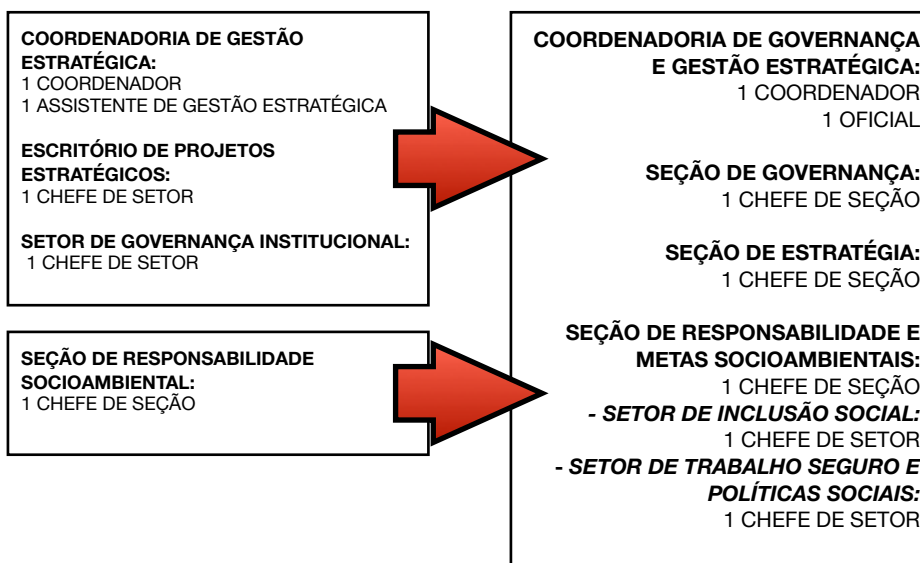

	DIVISÃO DE ESTATÍSTICA E PESQUISA	tabela 3	COORDENADORIA DE ESTATÍSTICA E PESQUISA	
		CJ-4		
		CJ-3		
		CJ-2	Coordenador	1
1	Chefe de Divisão	CJ-1		
		FC-6		
		FC-5		
		FC-4	Assistente	3
2	Técnico Especializado	FC-3		
		FC-2		
		FC-1		
total	valor atual	diferença	valor proposto	total
1	R\$ 5.990,88	-R\$ 1.407,99	R\$ 7.398,87	1
2	R\$ 2.758,14	-R\$ 3.061,53	R\$ 5.819,67	3
3	R\$ 8.749,02	-R\$ 4.469,52	R\$ 13.218,54	4

	NÚCLEO DE GESTÃO DOCUMENTAL	tabela 4	COORDENADORIA DE GESTÃO DOCUMENTAL	
		CJ-4		
		CJ-3		
		CJ-2	Coordenador	1
		CJ-1		
1	Chefe de Núcleo	FC-6		
		FC-5	Chefe de Seção	4
		FC-4		
2	Técnico Especializado (1) Chefe de Setor (1)	FC-3		
		FC-2	Oficial	1
		FC-1		
total	valor atual	diferença	valor proposto	total
0	R\$ 0,00	-R\$ 7.398,87	R\$ 7.398,87	1
3	R\$ 5.830,50	-R\$ 4.284,07	R\$ 10.114,57	5
3	R\$ 5.830,50	-R\$ 11.682,94	R\$ 17.513,44	6

NÚCLEO DE GESTÃO DOCUMENTAL:

1 CHEFE DE NÚCLEO
1 TÉCNICO ESPECIALIZADO

SETOR DE ARQUIVO:

1 CHEFE DE SETOR

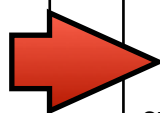

COORDENADORIA DE GESTÃO DOCUMENTAL:

1 COORDENADOR
1 OFICIAL

SEÇÃO DE MEMÓRIA INSTITUCIONAL E NORMATIVA

1 CHEFE DE SEÇÃO

SEÇÃO DE BIBLIOTECA, PESQUISA E DOCUMENTAÇÃO :

1 CHEFE DE SEÇÃO

SEÇÃO DE ARQUIVO GERAL:

1 CHEFE DE SEÇÃO

SEÇÃO DE SISTEMAS ADMINISTRATIVOS DE INFORMAÇÃO:

1 CHEFE DE SEÇÃO

	SEÇÃO DE SEGURANÇA INSTITUCIONAL	tabela 5	COORDENADORIA DE SEGURANÇA INSTITUCIONAL	
		CJ-4		
		CJ-3		
		CJ-2	Coordenador	1
		CJ-1		
		FC-6		
1	Chefe de Seção	FC-5	Chefe de Seção	3
		FC-4		
1	Chefe de Setor	FC-3		
		FC-2	Oficial	1
		FC-1		
total	valor atual	diferença	valor proposto	total
0	R\$ 0,00	-R\$ 7.398,87	R\$ 7.398,87	1
2	R\$ 3.611,45	-R\$ 4.270,74	R\$ 7.882,19	4
2	R\$ 3.611,45	-R\$ 11.669,61	R\$ 15.281,06	5

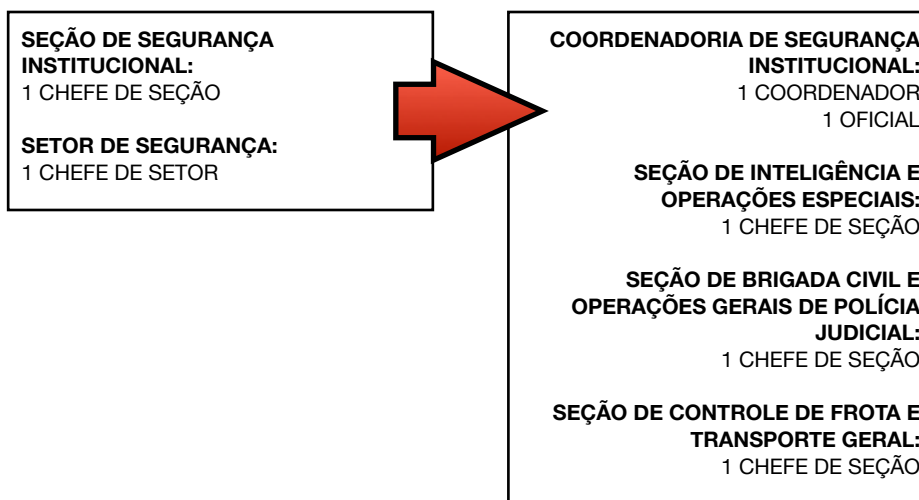

	NÚCLEO DE COMUNICAÇÃO SOCIAL	tabela 6	COORDENADORIA DE COMUNICAÇÃO SOCIAL E RELAÇÕES PÚBLICAS	
		CJ-4		
		CJ-3		
		CJ-2	Coordenador	1
		CJ-1		
1	Chefe de Núcleo	FC-6		
		FC-5	Chefe de Seção	2
		FC-4		
3	Técnico Especializado (2) Chefe de Setor (1)	FC-3		
		FC-2	Oficial	2
		FC-1		
total	valor atual	diferença	valor proposto	total
0	R\$ 0,00	-R\$ 7.398,87	R\$ 7.398,87	1
4	R\$ 7.209,57	R\$ 374,71	R\$ 6.834,86	4
4	R\$ 7.209,57	-R\$ 7.204,16	R\$ 14.233,73	5



	SEÇÃO DE CERIMONIAL E EVENTOS	tabela 7	<i>A Seção de Cerimonial passa a a ser vinculada à Coordenadoria de Comunicação Social e Relações Públicas</i>			
		CJ-4				
		CJ-3				
		CJ-2				
		CJ-1				
		FC-6				
1	Chefe de Seção	FC-5				
		FC-4				
1	Técnico Especializado	FC-3				
		FC-2				
		FC-1				
total	valor atual	diferença	valor proposto	total		
0	R\$ 0,00	R\$ 0,00	R\$ 0,00	0		
2	R\$ 3.611,45	R\$ 3.611,45	R\$ 0,00	0		
2	R\$ 3.611,45	R\$ 3.611,45	R\$ 0,00	0		

	SEÇÃO DE RESPONSABILIDADE SOCIOAMBIENTAL	tabela 8	<i>A Seção de Responsabilidade Socioambiental passa a a ser vinculada à Coordenadoria de Governança e Gestão Estratégica, como responsável pela gestão de metas definidas pelo CNJ e CSJT na área social e para secretaria e apoio aos colegiados internos, enquanto os temas de caráter individual firma-se em unidade própria da área de pessoal (a SCRSA está contada na CDGES)</i>			
		CJ-4				
		CJ-3				
		CJ-2				
		CJ-1				
		FC-6				
1	Chefe de Seção	FC-5				
		FC-4				
		FC-3				
		FC-2				
		FC-1				
total	valor atual	diferença	valor proposto	total		
0	R\$ 0,00	R\$ 0,00	R\$ 0,00	0		
1	R\$ 2.232,38	R\$ 2.232,38	R\$ 0,00	0		
1	R\$ 2.232,38	R\$ 2.232,38	R\$ 0,00	0		

ANEXO VI
PRESIDÊNCIA:
Secretaria-Geral Judiciária

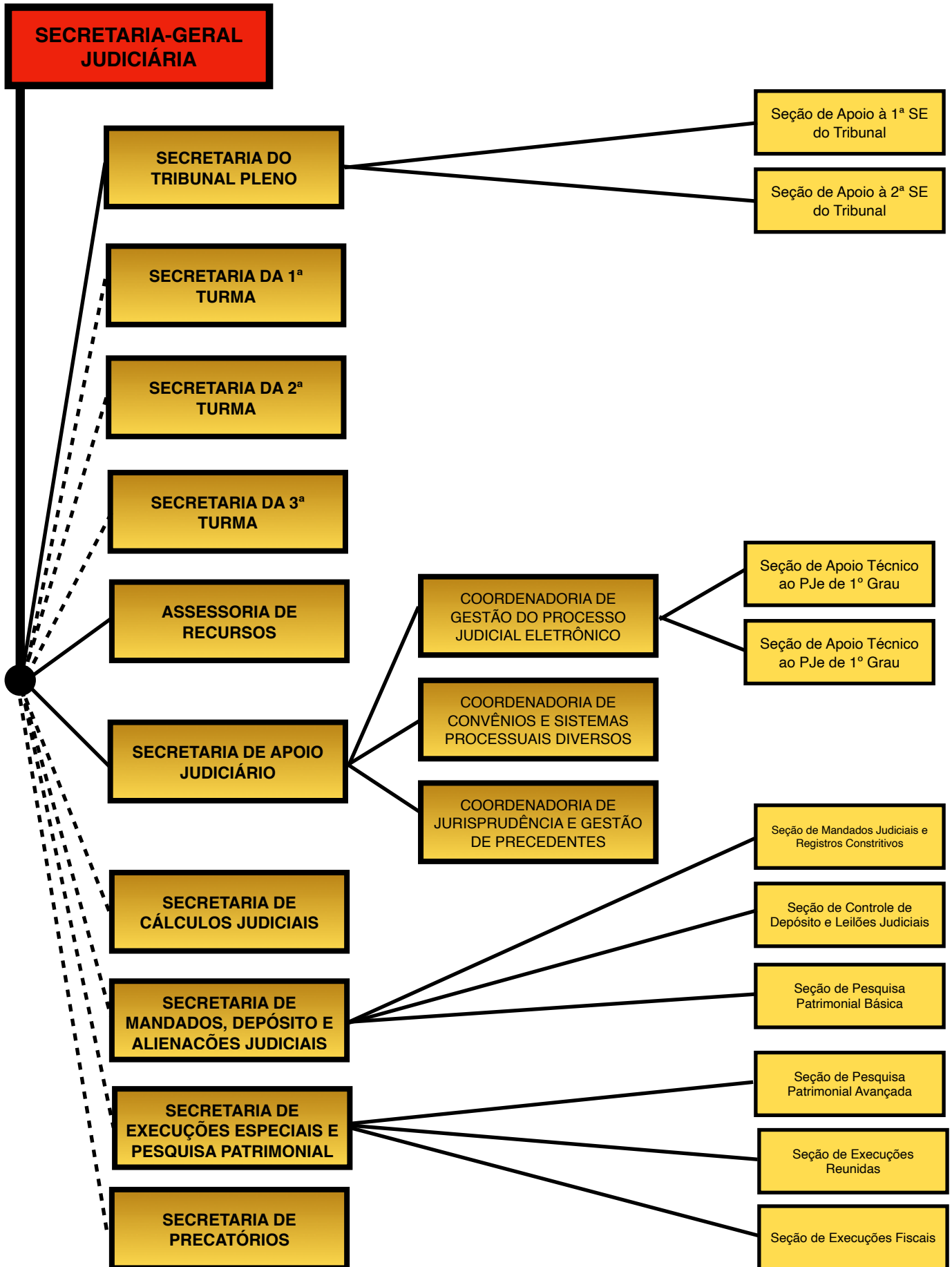

Este documento pode ser verificado no endereço <http://www.trt10.jus.br/validador.htm> com o código 1 - MYZHMDBEHVL YLVERJF

SECRETARIA-GERAL JUDICIÁRIA	CJ-4	CJ-3	CJ-2	CJ-1	FC-6	FC-5	FC-4	FC-3	FC-2	FC-1	TOTAL CJ/FC	VALORES
	atual	1	2	2	1	5	7	28	10	0	0	56
proposto	1	5	5	0	0	16	42	0	4	0	73	R\$ 255.320,13

a contagem do Tribunal Pleno/SE e das Turmas não está somada à da SGJ

TRIBUNAL PLENO, SEÇÕES ESPECIALIZADAS E TURMAS	CJ-4	CJ-3	CJ-2	CJ-1	FC-6	FC-5	FC-4	FC-3	FC-2	FC-1	TOTAL CJ/FC	VALORES PLENO/TURMAS
	atual	0	0	3	0	0	5	0	3	0	0	11
proposto	0	4	0	0	0	5	0	0	4	0	13	R\$ 49.546,15

	SECRETARIA-GERAL JUDICIÁRIA	tabela 9	SECRETARIA-GERAL JUDICIÁRIA	
1	Secretário-Geral	CJ-4	Secretário-Geral	1
		CJ-3		
		CJ-2	Assessor	1
1	Assessor	CJ-1		
		FC-6		
1	Chefe de Gabinete	FC-5	Chefe de Gabinete	1
		FC-4	Assistente	1
2	Técnico Especializado	FC-3		
		FC-2	Oficial	1
		FC-1		
		S/F		
total	valor atual	diferença	valor proposto	total
2	R\$ 15.485,91	-R\$ 1.407,99	R\$ 16.893,90	2
3	R\$ 4.990,52	-R\$ 366,80	R\$ 5.357,32	3
5	R\$ 20.476,43	-R\$ 1.774,79	R\$ 22.251,22	5

	SEÇÕES DE APOIO À 1ª E À 2ª S.E. DO TRIBUNAL	tabela 10	SECRETARIA DO TRIBUNAL PLENO	
		CJ-4		
		CJ-3	Secretário	1
		CJ-2		
		CJ-1		
		FC-6		
2	Chefe de Seção	FC-5	Chefe de Seção	2
		FC-4		
		FC-3		
		FC-2	Oficial	1
		FC-1		
total	valor atual	diferença	valor proposto	total
0	R\$ 0,00	-R\$ 8.411,01	R\$ 8.411,01	1
2	R\$ 4.464,76	-R\$ 1.185,05	R\$ 5.649,81	3
2	R\$ 4.464,76	-R\$ 9.596,06	R\$ 14.060,82	4

SEÇÃO DE APOIO A JULGAMENTOS DA 1ª SEÇÃO ESPECIALIZADA:
1 CHEFE DE SEÇÃO

SEÇÃO DE APOIO A JULGAMENTOS DA 2ª SEÇÃO ESPECIALIZADA:
1 CHEFE DE SEÇÃO

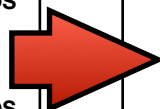

SECRETARIA DO TRIBUNAL PLENO:
1 SECRETÁRIO
1 OFICIAL

SEÇÃO DE APOIO A JULGAMENTOS DA 1ª SEÇÃO ESPECIALIZADA:
1 CHEFE DE SEÇÃO

SEÇÃO DE APOIO A JULGAMENTOS DA 2ª SEÇÃO ESPECIALIZADA:
1 CHEFE DE SEÇÃO

	COORDENADORIA DA 1ª TURMA	tabela 11	SECRETARIA DA 1ª TURMA	
		CJ-4		
		CJ-3	Secretário	1
1	Coordenador	CJ-2		
		CJ-1		
		FC-6		
1	Subsecretário	FC-5	Secretário-Adjunto	1
		FC-4		
1	Técnico Especializado	FC-3		
		FC-2	Oficial	1
		FC-1		
total	valor atual	diferença	valor proposto	total
1	R\$ 7.398,87	-R\$ 1.012,14	R\$ 8.411,01	1
2	R\$ 3.611,45	R\$ 194,02	R\$ 3.417,43	2
3	R\$ 11.010,32	-R\$ 818,12	R\$ 11.828,44	3

	COORDENADORIA DA 2ª TURMA	tabela 12	SECRETARIA DA 2ª TURMA	
		CJ-4		
		CJ-3	Secretário	1
1	Coordenador	CJ-2		
		CJ-1		
		FC-6		
1	Subsecretário	FC-5	Secretário-Adjunto	1
		FC-4		
1	Técnico Especializado	FC-3		
		FC-2	Oficial	1
		FC-1		
total	valor atual	diferença	valor proposto	total
1	R\$ 7.398,87	-R\$ 1.012,14	R\$ 8.411,01	1
2	R\$ 3.611,45	R\$ 194,02	R\$ 3.417,43	2
3	R\$ 11.010,32	-R\$ 818,12	R\$ 11.828,44	3

	COORDENADORIA DA 3ª TURMA	tabela 13	SECRETARIA DA 3ª TURMA	
		CJ-4		
		CJ-3	Secretário	1
1	Coordenador	CJ-2		
		CJ-1		
		FC-6		
1	Subsecretário	FC-5	Secretário-Adjunto	1
		FC-4		
1	Técnico Especializado	FC-3		
		FC-2	Oficial	1
		FC-1		
total	valor atual	diferença	valor proposto	total
1	R\$ 7.398,87	-R\$ 1.012,14	R\$ 8.411,01	1
2	R\$ 3.611,45	R\$ 194,02	R\$ 3.417,43	2
3	R\$ 11.010,32	-R\$ 818,12	R\$ 11.828,44	3

	COORDENADORIA DE RECURSOS	tabela 14	ASSESSORIA DE RECURSOS	
		CJ-4		
		CJ-3		
1	Coordenador	CJ-2	Assessor-Chefe	1
		CJ-1		
1	Chefe de Núcleo	FC-6		
2	Assistente de Revista	FC-5	Assistente de Revista	5
		FC-4		
3	Técnico Especializado	FC-3		
		FC-2	Oficial	1
		FC-1		
		S/F		
total	valor atual	diferença	valor proposto	total
1	R\$ 7.398,87	R\$ 0,00	R\$ 7.398,87	1
6	R\$ 11.674,33	-R\$ 672,62	R\$ 12.346,95	6
7	R\$ 19.073,20	-R\$ 672,62	R\$ 19.745,82	7

COORDENADORIA DE RECURSOS:

1 COORDENADOR
2 ASSISTENTES DE REVISTA
1 TÉCNICO ESPECIALIZADO

NÚCLEO DE RECURSOS DE COMPETÊNCIA ORIGINÁRIA:

1 CHEFE DE NÚCLEO
2 TÉCNICOS ESPECIALIZADOS

(COORDENADORIA E NÚCLEO EXTINTOS, COM SUAS ATRIBUIÇÕES ASSUMIDAS DIRETAMENTE PELA ASSESSORIA DE RECURSOS)

ASSESSORIA DE RECURSOS AO TRIBUNAL SUPERIOR:

1 ASSESSOR-CHEFE DE REVISTA
5 ASSISTENTES DE REVISTA
1 OFICIAL

conforme Resolução CSJT-296/2021, o Gabinete pessoal do Desembargador-Presidente complementa a assessoria ao Presidente, enquanto no exercício, sobretudo no complemento à lotação exigida para a análise de recursos em juízo de admissibilidade para o Tribunal Superior do Trabalho

	SECRETARIA DE APOIO JUDICIÁRIO	tabela 15	SECRETARIA DE APOIO JUDICIÁRIO	
		CJ-4		
1	Secretário	CJ-3	Secretário	1
		CJ-2		
		CJ-1		
		FC-6		
1	Especialista	FC-5		
		FC-4		
1	Técnico Especializado	FC-3		
		FC-2	Oficial	1
		FC-1		
total	valor atual	diferença	valor proposto	total
1	R\$ 8.411,01	R\$ 0,00	R\$ 8.411,01	1
2	R\$ 3.611,45	R\$ 2.426,40	R\$ 1.185,05	1
3	R\$ 12.022,46	R\$ 2.426,40	R\$ 9.596,06	2

**SECRETARIA DE APOIO
JUDICIÁRIO**

	EQUIPE DO PJE	tabela 16	COORDENADORIA DE GESTÃO DO PROCESSO JUDICIAL	
		CJ-4		
		CJ-3		
		CJ-2	Coordenador	1
		CJ-1		
		FC-6		
		FC-5	Chefe de Seção	2
		FC-4	Assistente	2
		FC-3		
		FC-2		
		FC-1		
total	valor atual	diferença	valor proposto	total
0	R\$ 0,00	-R\$ 7.398,87	R\$ 7.398,87	1
0	R\$ 0,00	-R\$ 8.344,54	R\$ 8.344,54	4
0	R\$ 0,00	-R\$ 15.743,41	R\$ 15.743,41	5

**COORDENADORIA DE GESTÃO DO
PJE:**

1 COORDENADOR

**SEÇÃO DE APOIO TÉCNICO AO PJE
DE 1º GRAU:**

1 CHEFE DE SEÇÃO
1 ASSISTENTE

**SEÇÃO DE APOIO TÉCNICO AO PJE
DE 2º GRAU:**

1 CHEFE DE SEÇÃO
1 ASSISTENTE

SECRETARIA DE APOIO
JUDICIÁRIO

		tabela 17	COORDENADORIA DE CONVÊNIOS E SISTEMAS PROCESSUAIS DIVERSOS	
		CJ-4		
		CJ-3		
		CJ-2	Coordenador	1
		CJ-1		
		FC-6		
		FC-5		
		FC-4	Assistente	1
		FC-3		
		FC-2		
		FC-1		
total	valor atual	diferença	valor proposto	total
0	R\$ 0,00	-R\$ 7.398,87	R\$ 7.398,87	1
0	R\$ 0,00	-R\$ 1.939,89	R\$ 1.939,89	1
0	R\$ 0,00	-R\$ 9.338,76	R\$ 9.338,76	2

SECRETARIA DE APOIO
JUDICIÁRIO

		tabela 18	COORDENADORIA DE JURISPRUDÊNCIA E GESTÃO DE PRECEDENTES	
		CJ-4		
		CJ-3		
		CJ-2	Coordenador	1
		CJ-1		
		FC-6		
		FC-5		
		FC-4		
		FC-3		
		FC-2	Oficial	1
		FC-1		
total	valor atual	diferença	valor proposto	total
0	R\$ 0,00	-R\$ 7.398,87	R\$ 7.398,87	1
0	R\$ 0,00	-R\$ 1.185,05	R\$ 1.185,05	1
0	R\$ 0,00	-R\$ 8.583,92	R\$ 8.583,92	2

	SECRETARIA DE CÁLCULOS JUDICIAIS E ASSESSORAMENTO ECONÔMICO	tabela 19	SECRETARIA DE CÁLCULOS JUDICIAIS	
		CJ-4		
1	Secretário	CJ-3	Secretário	1
		CJ-2		
		CJ-1		
		FC-6		
1	Chefe de Seção	FC-5	Secretário- Adjunto	1
28	Calculista	FC-4	Calculista	32
		FC-3		
		FC-2		
		FC-1		
total	valor atual	diferença	valor proposto	total
1	R\$ 8.411,01	R\$ 0,00	R\$ 8.411,01	1
29	R\$ 56.549,30	-R\$ 7.759,56	R\$ 64.308,86	33
30	R\$ 64.960,31	-R\$ 7.759,56	R\$ 72.719,87	34

**SECRETARIA DE CÁLCULOS
JUDICIAIS E ASSESSORAMENTO
ECONÔMICO**

1 SECRETÁRIO

SEÇÃO DE CÁLCULOS JUDICIAIS

1 CHEFE DE SEÇÃO

28 CALCULISTAS

*(SEÇÃO EXTINTA, COM SUAS
ATRIBUIÇÕES ASSUMIDAS
DIRETAMENTE PELA SECRETARIA)*

2 CONTADORES DE PALMAS
E

2 CONTADORES DE ARAGUAÍNA
SÃO INTEGRADOS AO QUADRO DA
CONTADORIA, EMBORA MANTIDOS
COM LOTAÇÃO NAS RESPECTIVAS
CIDADES E ORIENTAÇÃO DIRETA DO
JUIZ-DIRETOR DO FORO, MAS
VINCULADOS TECNICAMENTE AO
RESPECTIVO SECRETÁRIO DE
CÁLCULOS JUDICIAIS

TOTAL: 28 CALCULISTAS DO DF
E
4 CALCULISTAS DE TO

	NÚCLEO DE MANDADOS JUDICIAIS	tabela 20	SECRETARIA DE MANDADOS, DEPÓSITO E LEILÃO JUDICIAL	
		CJ-4		
		CJ-3	Secretário	1
		CJ-2		
		CJ-1		
1	Chefe de Núcleo	FC-6		
1	Chefe de Seção	FC-5	Chefe de Seção	3
		FC-4		
3	Técnico Especializado	FC-3		
		FC-2		
		FC-1		
total	valor atual	diferença	valor proposto	total
0	R\$ 0,00	-R\$ 8.411,01	R\$ 8.411,01	1
5	R\$ 9.441,95	R\$ 2.744,81	R\$ 6.697,14	3
5	R\$ 9.441,95	-R\$ 5.666,20	R\$ 15.108,15	4

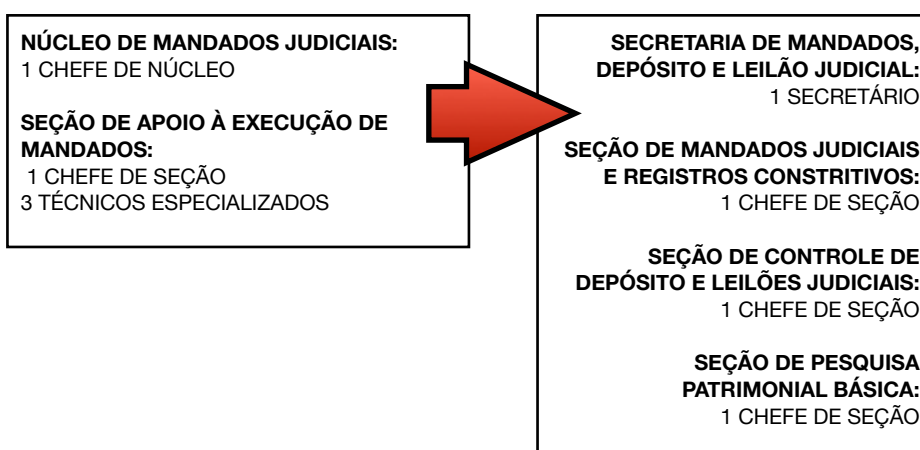

	COORDENADORIA DE APOIO AO JUÍZO DE EXECUÇÕES ESPECIAIS E AO J.I.J.	tabela 21	SECRETARIA DE EXECUÇÕES ESPECIAIS E PESQUISA PATRIMONIAL	
		CJ-4		
		CJ-3	Secretário	1
1	Coordenador	CJ-2		
		CJ-1		
3	Assistente de Juiz	FC-6		
		FC-5	Chefe de Seção	3
		FC-4	Assistente	3
		FC-3		
		FC-2		
		FC-1		
total	valor atual	diferença	valor proposto	total
1	R\$ 7.398,87	-R\$ 1.012,14	R\$ 8.411,01	1
3	R\$ 9.217,08	-R\$ 3.299,73	R\$ 12.516,81	6
4	R\$ 16.615,95	-R\$ 4.311,87	R\$ 20.927,82	7

SECRETARIA DE EXECUÇÕES ESPECIAIS E PESQUISA PATRIMONIAL:
1 SECRETÁRIO

SEÇÃO DE PESQUISA PATRIMONIAL AVANÇADA:
1 CHEFE DE SEÇÃO
1 ASSISTENTE DE PESQUISA PATRIMONIAL

SEÇÃO DE EXECUÇÕES REUNIDAS:
1 CHEFE DE SEÇÃO
1 ASSISTENTE DE EXECUÇÃO

SEÇÃO DE EXECUÇÕES FISCAIS:
1 CHEFE DE SEÇÃO
1 ASSISTENTE DE EXECUÇÃO

	SEÇÃO DE PRECATÓRIOS	tabela 22	SECRETARIA DE PRECATÓRIOS	
		CJ-4		
		CJ-3	Secretário	1
		CJ-2		
		CJ-1		
		FC-6		
1	Chefe de Seção	FC-5	Secretário-Adjunto	1
		FC-4	Assistente	3
		FC-3		
		FC-2		
		FC-1		
total	valor atual	diferença	valor proposto	total
0	R\$ 0,00	-R\$ 8.411,01	R\$ 8.411,01	1
1	R\$ 2.232,38	-R\$ 5.819,67	R\$ 8.052,05	4
1	R\$ 2.232,38	-R\$ 14.230,68	R\$ 16.463,06	5

	SETOR DE CADASTRAMENTO E DISTRIBUIÇÃO DE 2º GRAU	tabela 23	<i>EXTINTO</i>	
		CJ-4		
		CJ-3		
		CJ-2		
		CJ-1		
		FC-6		
		FC-5		
		FC-4		
1	Chefe de Setor	FC-3		
		FC-2		
		FC-1		
total	valor atual	diferença	valor proposto	total
0	R\$ 0,00	R\$ 0,00	R\$ 0,00	0
1	R\$ 1.379,07	R\$ 1.379,07	R\$ 0,00	0
1	R\$ 1.379,07	R\$ 1.379,07	R\$ 0,00	0

ANEXO VII PRESIDÊNCIA: Secretaria-Geral de Tecnologia da Informação e Comunicações



Este documento pode ser verificado no endereço <http://www.trt10.jus.br/validador.htm> com o código 1 - MYZHMDBEHVL YLVERJF

SECRETARIA- GERAL DE T.I.C.	CJ-4	CJ-3	CJ-2	CJ-1	FC-6	FC-5	FC-4	FC-3	FC-2	FC-1	TOTAL CJ/FC	VALORES
	atual	0	1	3	0	0	9	0	11	0	0	24
proposto	1	0	3	2	0	7	0	14	1	0	28	R\$ 79.792,10

	SECRETARIA DE TECNOLOGIA DA INFORMAÇÃO E COMUNICAÇÕES	tabela 24	SECRETARIA- GERAL DE TECNOLOGIA DA INFORMAÇÃO E COMUNICAÇÕES	
		CJ-4	Secretário-Geral	1
1	Secretário	CJ-3		
		CJ-2		
		CJ-1		
		FC-6		
		FC-5		
		FC-4		
		FC-3		
		FC-2	Oficial	1
		FC-1		
total	valor atual	diferença	valor proposto	total
1	R\$ 8.411,01	-R\$ 1.084,02	R\$ 9.495,03	1
0	R\$ 0,00	-R\$ 1.185,05	R\$ 1.185,05	1
1	R\$ 8.411,01	-R\$ 2.269,07	R\$ 10.680,08	2

		tabela 25	DIVISÃO DE GOVERNANÇA DE TIC E GESTÃO DE SISTEMAS NACIONAIS	
		CJ-4		
		CJ-3		
		CJ-2		
		CJ-1	Chefe de Divisão	1
		FC-6		
1	Chefe de Seção	FC-5		
		FC-4		
		FC-3	Chefe de Setor	2
		FC-2		
		FC-1		
total	valor atual	diferença	valor proposto	total
0	R\$ 0,00	-R\$ 5.990,88	R\$ 5.990,88	1
1	R\$ 2.232,38	-R\$ 525,76	R\$ 2.758,14	2
1	R\$ 2.232,38	-R\$ 6.516,64	R\$ 8.749,02	3

SEÇÃO DE GOVERNANÇA DE TIC:
1 CHEFE DE SEÇÃO

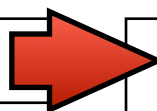

**DIVISÃO DE GOVERNANÇA DE TIC E
GESTÃO DE SISTEMAS NACIONAIS:**
1 CHEFE DE DIVISÃO

**SETOR DE PLANEJAMENTO DE
AQUISIÇÕES E CONTRATAÇÕES DE
TIC:**
1 CHEFE DE SETOR

**SETOR DE GESTÃO DE SISTEMAS
NACIONAIS:**
1 CHEFE DE SETOR

		tabela 26	DIVISÃO DE SEGURANÇA CIBERNÉTICA	
		CJ-4		
		CJ-3		
		CJ-2		
		CJ-1	Chefe de Divisão	1
		FC-6		
1	Chefe de Seção	FC-5		
		FC-4		
		FC-3	Chefe de Setor	2
		FC-2		
		FC-1		
total	valor atual	diferença	valor proposto	total
0	R\$ 0,00	-R\$ 5.990,88	R\$ 5.990,88	1
1	R\$ 2.232,38	-R\$ 525,76	R\$ 2.758,14	2
1	R\$ 2.232,38	-R\$ 6.516,64	R\$ 8.749,02	3

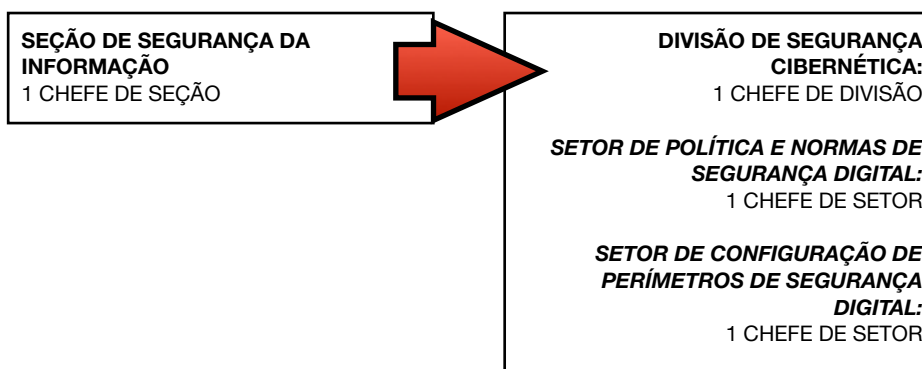

	COORDENADORIA DE SISTEMAS	tabela 27	COORDENADORIA DE SISTEMAS	
		CJ-4		
		CJ-3		
1	Coordenador	CJ-2	Coordenador	1
		CJ-1		
		FC-6		
2	Chefe de Seção	FC-5	Chefe de Seção	2
		FC-4		
4	Chefe de Setor	FC-3	Chefe de Setor	4
		FC-2		
		FC-1		
total	valor atual	diferença	valor proposto	total
1	R\$ 7.398,87	R\$ 0,00	R\$ 7.398,87	1
6	R\$ 9.981,04	R\$ 0,00	R\$ 9.981,04	6
7	R\$ 17.379,91	R\$ 0,00	R\$ 17.379,91	7

COORDENADORIA DE SISTEMAS:
1 COORDENADOR

SEÇÃO DE DESENVOLVIMENTO DE SOLUÇÕES JUDICIAIS E ADMINISTRATIVAS:
1 CHEFE DE SEÇÃO
- SETOR DE ANÁLISE DE NEGÓCIOS:
1 CHEFE DE SETOR
- SETOR DE SOLUÇÕES E PROCESSO DE SOFTWARE:
1 CHEFE DE SETOR

SEÇÃO DE SUSTENTAÇÃO DE SOLUÇÕES JUDICIAIS E ADMINISTRATIVAS:
1 CHEFE DE SEÇÃO
- SETOR DE QUALIDADE E TESTES:
1 CHEFE DE SETOR
- SETOR DE ADMINISTRAÇÃO DE DADOS:
1 CHEFE DE SETOR

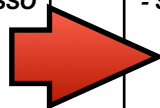

COORDENADORIA DE SISTEMAS:
1 COORDENADOR

SEÇÃO DE DESENVOLVIMENTO DE SOLUÇÕES JUDICIAIS E ADMINISTRATIVAS:
1 CHEFE DE SEÇÃO
- SETOR DE ANÁLISE DE NEGÓCIOS:
1 CHEFE DE SETOR
- SETOR DE SOLUÇÕES E PROCESSO DE SOFTWARE:
1 CHEFE DE SETOR

SEÇÃO DE SUSTENTAÇÃO DE SOLUÇÕES JUDICIAIS E ADMINISTRATIVAS:
1 CHEFE DE SEÇÃO
- SETOR DE QUALIDADE E TESTES:
1 CHEFE DE SETOR
- SETOR DE ADMINISTRAÇÃO DE DADOS:
1 CHEFE DE SETOR

	COORDENADORIA DE TECNOLOGIA	tabela 28	COORDENADORIA DE INFRAESTRUTURA DE TECNOLOGIA	
		CJ-4		
		CJ-3		
1	Coordenador	CJ-2	Coordenador	1
		CJ-1		
		FC-6		
2	Chefe de Seção	FC-5	Chefe de Seção	2
		FC-4		
4	Chefe de Setor	FC-3	Chefe de Setor	3
		FC-2		
		FC-1		
total	valor atual	diferença	valor proposto	total
1	R\$ 7.398,87	R\$ 0,00	R\$ 7.398,87	1
6	R\$ 9.981,04	R\$ 1.379,07	R\$ 8.601,97	5
7	R\$ 17.379,91	R\$ 1.379,07	R\$ 16.000,84	6

COORDENADORIA DE TECNOLOGIA:
1 COORDENADOR

SEÇÃO DE BANCO DE DADOS:
1 CHEFE DE SEÇÃO
- **SETOR DE SERVIDORES DE APLICAÇÃO:**
1 CHEFE DE SETOR
- **SETOR DE SISTEMAS OPERACIONAIS, VIRTUALIZAÇÃO E ARMAZENAMENTO:**
1 CHEFE DE SETOR
- **SETOR DE PLANEJAMENTO DE AQUISIÇÕES E CONTRATAÇÕES DE TIC:**
1 CHEFE DE SETOR
- **SETOR DE MONITORAMENTO DE INFRAESTRUTURA:**
1 CHEFE DE SETOR

SEÇÃO DE REDES:
1 CHEFE DE SEÇÃO

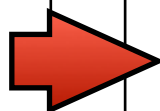

COORDENADORIA DE INFRAESTRUTURA DE TECNOLOGIA:
1 COORDENADOR

SEÇÃO DE BANCO DE DADOS:
1 CHEFE DE SEÇÃO
- **SETOR DE SERVIDORES DE APLICAÇÃO:**
1 CHEFE DE SETOR
- **SETOR DE SISTEMAS OPERACIONAIS, VIRTUALIZAÇÃO E ARMAZENAMENTO:**
1 CHEFE DE SETOR
- **SETOR DE MONITORAMENTO DE INFRAESTRUTURA:**
1 CHEFE DE SETOR

SEÇÃO DE REDES:
1 CHEFE DE SEÇÃO

	COORDENADORIA DE SUPORTE AO USUÁRIO	tabela 29	COORDENADORIA DE SUPORTE AO USUÁRIO	
		CJ-4		
		CJ-3		
1	Coordenador	CJ-2	Coordenador	1
		CJ-1		
		FC-6		
3	Chefe de Seção	FC-5	Chefe de Seção	3
		FC-4		
3	Chefe de Setor	FC-3	Chefe de Setor	3
		FC-2		
		FC-1		
total	valor atual	diferença	valor proposto	total
1	R\$ 7.398,87	R\$ 0,00	R\$ 7.398,87	1
6	R\$ 10.834,35	R\$ 0,00	R\$ 10.834,35	6
7	R\$ 18.233,22	R\$ 0,00	R\$ 18.233,22	7

<p>COORDENADORIA DE SUPORTE AO USUÁRIO: 1 COORDENADOR</p> <p>SEÇÃO DE GESTÃO DE SERVIÇOS: 1 CHEFE DE SEÇÃO</p> <p>SEÇÃO DE SUPORTE ESPECIALIZADO: 1 CHEFE DE SEÇÃO</p> <p>SEÇÃO DE SERVIÇO DE COMUNICAÇÃO: 1 CHEFE DE SEÇÃO</p> <p>SETOR DE APOIO ADMINISTRATIVO: 1 CHEFE DE SETOR</p> <p>SETOR DE APOIO TÉCNICO: 1 CHEFE DE SETOR</p> <p>SETOR DE ATIVOS E MICROINFORMÁTICA: 1 CHEFE DE SETOR</p>

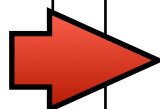

<p>COORDENADORIA DE SUPORTE AO USUÁRIO: 1 COORDENADOR</p> <p>SEÇÃO DE GESTÃO DE SERVIÇOS: 1 CHEFE DE SEÇÃO</p> <p>SEÇÃO DE SUPORTE ESPECIALIZADO: 1 CHEFE DE SEÇÃO</p> <p>- SETOR DE APOIO ADMINISTRATIVO: 1 CHEFE DE SETOR</p> <p>- SETOR DE ATIVOS E MICROINFORMÁTICA: 1 CHEFE DE SETOR</p> <p>- SETOR DE APOIO TÉCNICO: 1 CHEFE DE SETOR</p> <p>SEÇÃO DE SERVIÇO DE COMUNICAÇÃO: 1 CHEFE DE SEÇÃO</p>

**ANEXO VIII
PRESIDÊNCIA:
Diretoria-Geral do Tribunal**

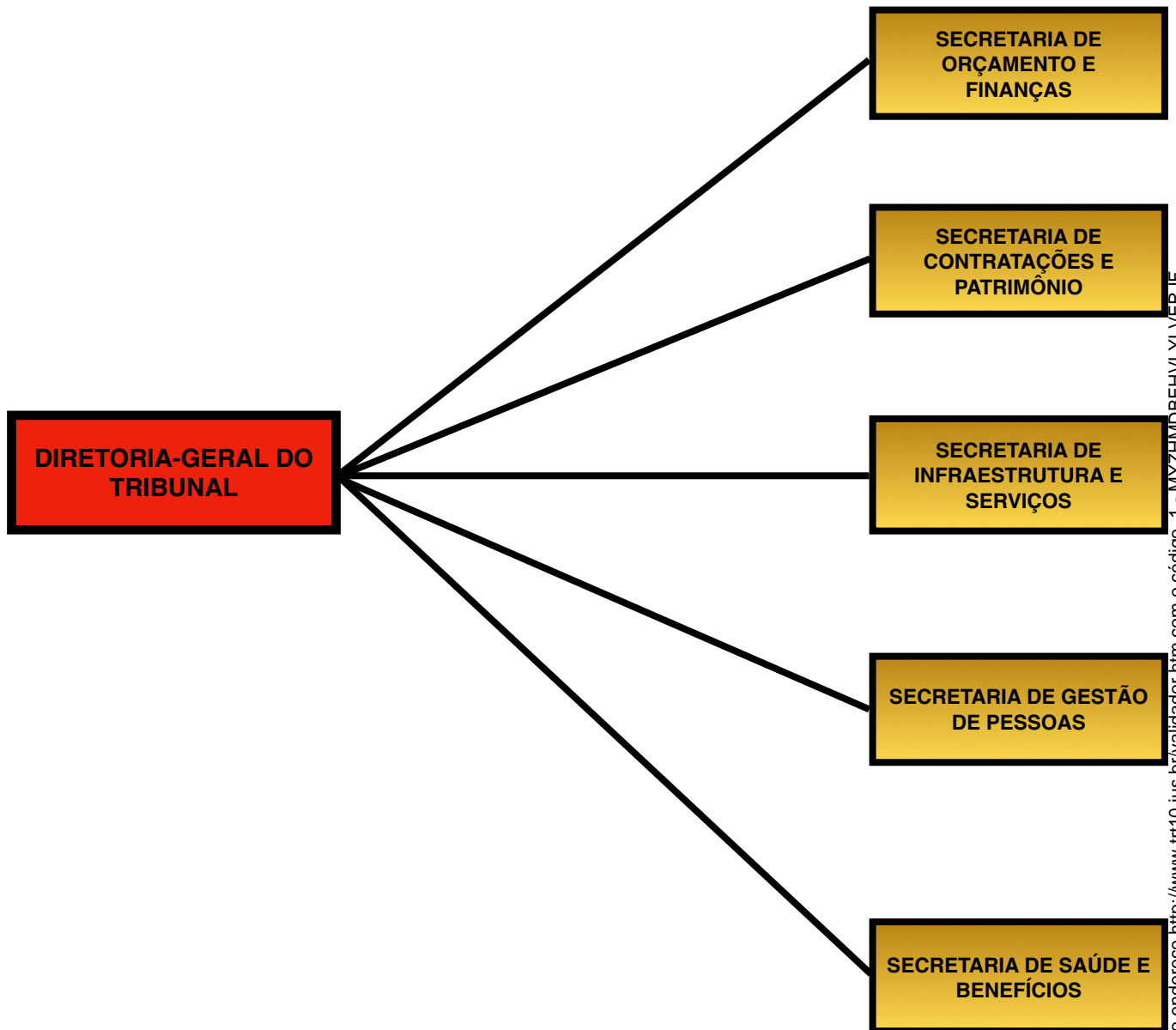

Este documento pode ser verificado no endereço <http://www.trt10.jus.br/validador.htm> com o código 1 - MYZHMDBEHVL YLVERJF

DIRETORIA-GERAL DO TRIBUNAL	CJ-4	CJ-3	CJ-2	CJ-1	FC-6	FC-5	FC-4	FC-3	FC-2	FC-1	TOTAL CJ/FC	VALORES
	atual	1	3	3	2	12	13	0	54	0	0	88
proposto	1	5	3	15	0	7	39	11	12	0	93	R\$ 284.282,67

DIRETORIA-GERAL (unidade específica)										
CJ -4	CJ -3	CJ -2	CJ -1	FC -6	FC -5	FC -4	FC -3	FC -2	FC -1	TOTAL CJ/FC
1	0	0	1	0	2	0	2	0	0	6
1	0	1	2	0	1	1	0	2	0	8

	DIRETORIA-GERAL DO TRIBUNAL	tabela 30	DIRETORIA-GERAL DO TRIBUNAL	
1	Diretor-Geral	CJ-4	Diretor-Geral	1
		CJ-3		
		CJ-2	Assessor	1
1	Assessor	CJ-1	Gestor de Sistema Administrativo	2
		FC-6		
2	Chefe de Gabinete (1) Especialista (1)	FC-5	Chefe de Gabinete	1
		FC-4	Assistente	1
2	Técnico Especializado	FC-3		
		FC-2	Oficial	2
		FC-1		
		S/F		
total	valor atual	diferença	valor proposto	total
2	R\$ 15.485,91	-R\$ 13.389,75	R\$ 28.875,67	4
4	R\$ 7.222,90	R\$ 680,53	R\$ 6.542,37	4
6	R\$ 22.708,81	-R\$ 12.709,22	R\$ 35.418,04	8

2 servidores da DIGER são comissionados com CJ-1 em razão de gestão de sistemas nacionais administrativos (orçamento e pessoal)

ANEXO IX
PRESIDÊNCIA:
Diretoria-Geral do Tribunal: Secretaria de Orçamento e Finanças

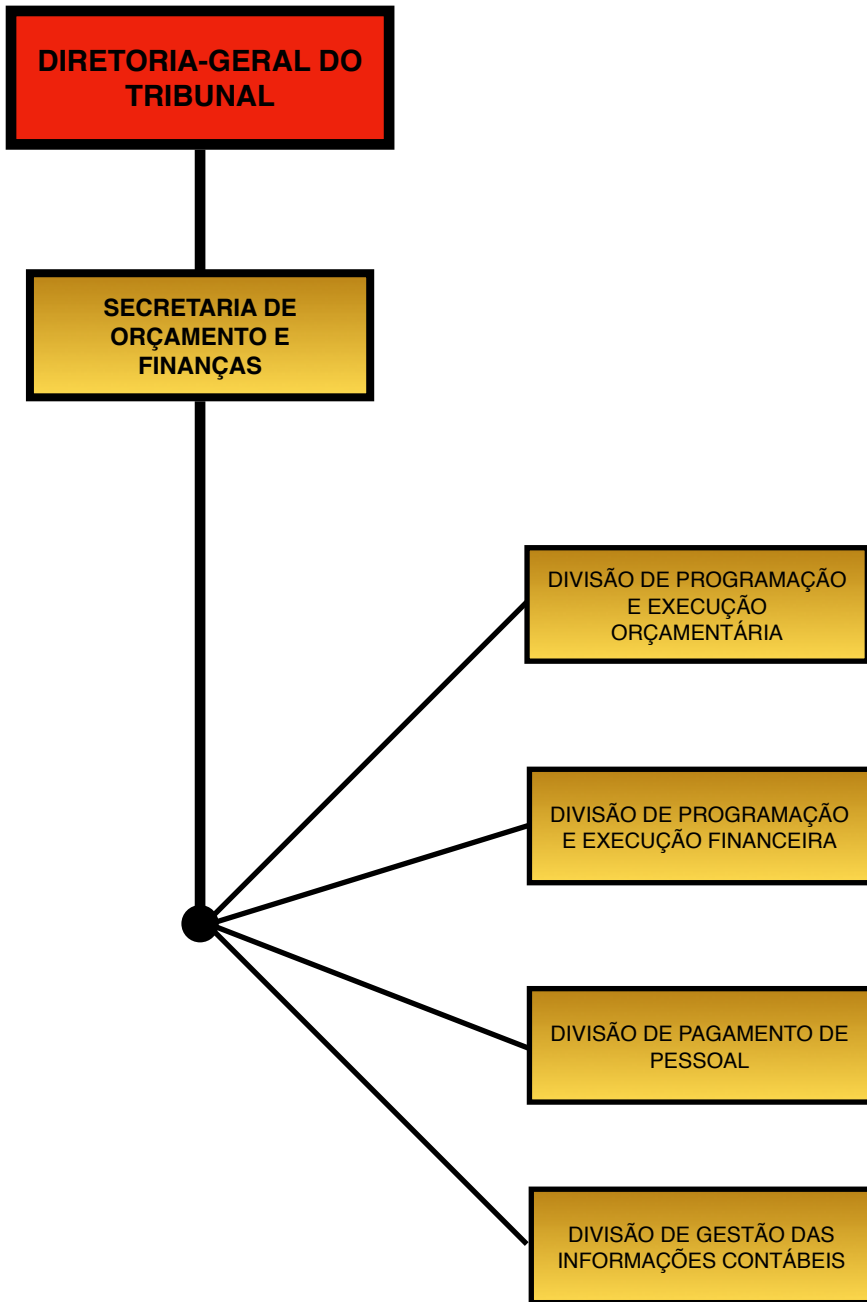

SECRETARIA DE ORÇAMENTO E FINANÇAS										
CJ-4	CJ-3	CJ-2	CJ-1	FC-6	FC-5	FC-4	FC-3	FC-2	FC-1	TOTAL CJ/FC
0	1	0	0	3	1	0	6	0	0	11
0	1	0	4	0	0	14	0	1	0	20

	SECRETARIA DE ORÇAMENTO E FINANÇAS	tabela 31	SECRETARIA DE ORÇAMENTO E FINANÇAS	
		CJ-4		
1	Secretário	CJ-3	Secretário	1
		CJ-2		
		CJ-1		
		FC-6		
1	Especialista	FC-5		
		FC-4	Assistente	1
1	Técnico Especializado	FC-3		
		FC-2	Oficial	1
		FC-1		
total	valor atual	diferença	valor proposto	total
1	R\$ 8.411,01	R\$ 0,00	R\$ 8.411,01	1
2	R\$ 3.611,45	R\$ 486,51	R\$ 3.124,94	2
3	R\$ 12.022,46	R\$ 486,51	R\$ 11.535,95	3

	NÚCLEO DE EXECUÇÃO E PROGRAMAÇÃO ORÇAMENTÁRIA	tabela 32	DIVISÃO DE PROGRAMAÇÃO E EXECUÇÃO ORÇAMENTÁRIA	
		CJ-4		
		CJ-3		
		CJ-2		
		CJ-1	Chefe de Divisão	1
1	Chefe de Núcleo	FC-6		
		FC-5		
		FC-4	Assistente-Calculista	1
1	Técnico Especializado	FC-3		
		FC-2		
		FC-1		
total	valor atual	diferença	valor proposto	total
0	R\$ 0,00	-R\$ 5.990,88	R\$ 5.990,88	1
2	R\$ 4.451,43	R\$ 2.511,54	R\$ 1.939,89	1
2	R\$ 4.451,43	-R\$ 3.479,34	R\$ 7.930,77	2

	NÚCLEO DE EXECUÇÃO E PROGRAMAÇÃO FINANCEIRA	tabela 33	DIVISÃO DE PROGRAMAÇÃO E EXECUÇÃO FINANCEIRA	
		CJ-4		
		CJ-3		
		CJ-2		
		CJ-1	Chefe de Divisão	1
1	Chefe de Núcleo	FC-6		
		FC-5		
		FC-4	Assistente- Calculista	3
3	Técnico Especializado	FC-3		
		FC-2		
		FC-1		
total	valor atual	diferença	valor proposto	total
0	R\$ 0,00	-R\$ 5.990,88	R\$ 5.990,88	1
4	R\$ 7.209,57	R\$ 1.389,90	R\$ 5.819,67	3
4	R\$ 7.209,57	-R\$ 4.600,98	R\$ 11.810,55	4

	DIVISÃO DE PAGAMENTO DE PESSOAL	tabela 34	DIVISÃO DE PAGAMENTO DE PESSOAL	
		CJ-4		
		CJ-3		
		CJ-2		
1	Chefe de Divisão	CJ-1	Chefe de Divisão	1
		FC-6		
		FC-5		
		FC-4	Assistente- Calculista	8
8	Técnico Especializado	FC-3		
		FC-2		
		FC-1		
total	valor atual	diferença	valor proposto	total
1	R\$ 5.990,88	R\$ 0,00	R\$ 5.990,88	1
8	R\$ 11.032,56	-R\$ 4.486,56	R\$ 15.519,12	8
9	R\$ 17.023,44	-R\$ 4.486,56	R\$ 21.510,00	9

	NÚCLEO DE GESTÃO DAS INFORMAÇÕES CONTÁBEIS	tabela 35	DIVISÃO DE GESTÃO DAS INFORMAÇÕES CONTÁBEIS	
		CJ-4		
		CJ-3		
		CJ-2		
		CJ-1	Chefe de Divisão	1
1	Chefe de Núcleo	FC-6		
		FC-5		
		FC-4	Assistente- Calculista	1
1	Técnico Especializado	FC-3		
		FC-2		
		FC-1		
total	valor atual	diferença	valor proposto	total
0	R\$ 0,00	-R\$ 5.990,88	R\$ 5.990,88	1
2	R\$ 4.451,43	R\$ 2.511,54	R\$ 1.939,89	1
2	R\$ 4.451,43	-R\$ 3.479,34	R\$ 7.930,77	2

ANEXO X
PRESIDÊNCIA:
Diretoria-Geral do Tribunal: Secretaria de Contratações e Patrimônio

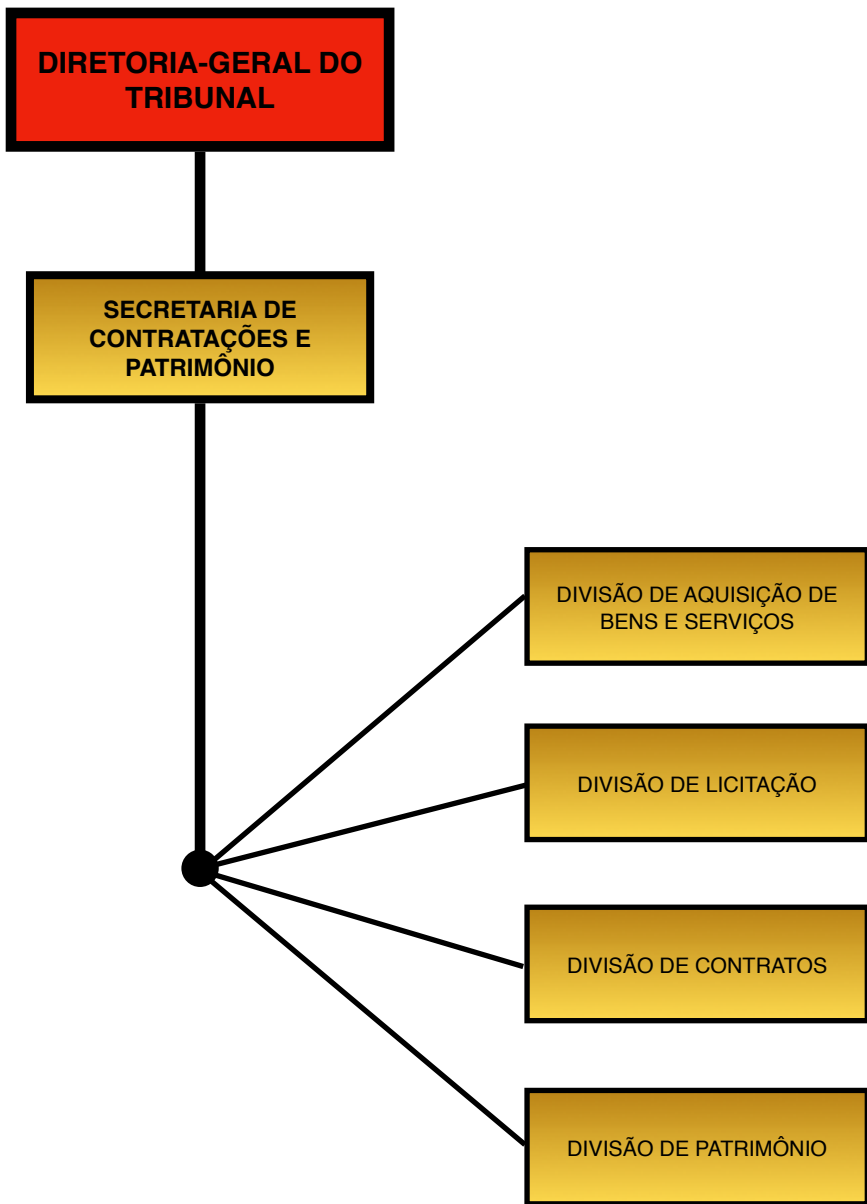

SECRETARIA DE PATRIMÔNIO E CONTRATOS										
CJ -4	CJ -3	CJ -2	CJ -1	FC -6	FC -5	FC -4	FC -3	FC -2	FC -1	TOTAL CJ/FC
0	1	0	0	4	3	0	10	0	0	18
0	1	0	4	0	0	12	0	2	0	19

	SECRETARIA DE ADMINISTRAÇÃO	tabela 36	SECRETARIA DE PATRIMÔNIO E CONTRATOS	
		CJ-4		
1	Secretário	CJ-3	Secretário	1
		CJ-2		
		CJ-1		
		FC-6		
1	Especialista	FC-5		
		FC-4	Assistente	2
2	Técnico Especializado	FC-3		
		FC-2	Oficial	2
		FC-1		
total	valor atual	diferença	valor proposto	total
1	R\$ 8.411,01	R\$ 0,00	R\$ 8.411,01	1
3	R\$ 4.990,52	-R\$ 1.259,36	R\$ 6.249,88	4
4	R\$ 13.401,53	-R\$ 1.259,36	R\$ 14.660,89	5

	NÚCLEO DE AQUISIÇÕES DE BENS E SERVIÇOS	tabela 37	DIVISÃO DE AQUISIÇÕES DE BENS E SERVIÇOS	
		CJ-4		
		CJ-3		
		CJ-2		
		CJ-1	Chefe de Divisão	1
1	Chefe de Núcleo	FC-6		
		FC-5		
		FC-4	Assistente	2
2	Técnico Especializado	FC-3		
		FC-2		
		FC-1		
total	valor atual	diferença	valor proposto	total
0	R\$ 0,00	-R\$ 5.990,88	R\$ 5.990,88	1
3	R\$ 5.830,50	R\$ 1.950,72	R\$ 3.879,78	2
3	R\$ 5.830,50	-R\$ 4.040,16	R\$ 9.870,66	3

	NÚCLEO DE LICITAÇÕES	tabela 38	DIVISÃO DE LICITAÇÕES	
		CJ-4		
		CJ-3		
		CJ-2		
		CJ-1	Chefe de Divisão	1
1	Chefe de Núcleo	FC-6		
		FC-5		
		FC-4	Assistente)	3
3	Técnico Especializado	FC-3		
		FC-2		
		FC-1		
total	valor atual	diferença	valor proposto	total
0	R\$ 0,00	-R\$ 5.990,88	R\$ 5.990,88	1
4	R\$ 7.209,57	R\$ 1.389,90	R\$ 5.819,67	3
4	R\$ 7.209,57	-R\$ 4.600,98	R\$ 11.810,55	4

OS ASSISTENTES ATUAM PREFERENCIALMENTE COMO PREGOEIROS E INTEGRANTES DAS COMISSÕES DE LICITAÇÃO DO TRIBUNAL

	NÚCLEO DE CONTRATOS	tabela 39	DIVISÃO DE CONTRATOS	
		CJ-4		
		CJ-3		
		CJ-2		
		CJ-1	Chefe de Divisão	1
1	Chefe de Núcleo	FC-6		
		FC-5		
		FC-4	Assistente	2
2	Chefe de Setor (1) Técnico Especializado	FC-3		
		FC-2		
		FC-1		
total	valor atual	diferença	valor proposto	total
0	R\$ 0,00	-R\$ 5.990,88	R\$ 5.990,88	1
3	R\$ 5.830,50	R\$ 1.950,72	R\$ 3.879,78	2
3	R\$ 5.830,50	-R\$ 4.040,16	R\$ 9.870,66	3

NÚCLEO DE CONTRATOS:

1 CHEFE DE NÚCLEO
1 TÉCNICO ESPECIALIZADO

SETOR DE PLANEJAMENTO E ANÁLISE DAS AQUISIÇÕES:

1 CHEFE DE SETOR

	NÚCLEO DE MATERIAL E LOGÍSTICA	tabela 40	DIVISÃO DE PATRIMÔNIO	
		CJ-4		
		CJ-3		
		CJ-2		
		CJ-1	Chefe de Divisão	1
1	Chefe de Núcleo	FC-6		
2	Chefe de Seção	FC-5		
		FC-4	Assistente	3
1	Técnico Especializado	FC-3		
		FC-2		
		FC-1		
total	valor atual	diferença	valor proposto	total
0	R\$ 0,00	-R\$ 5.990,88	R\$ 5.990,88	1
4	R\$ 8.916,19	R\$ 3.096,52	R\$ 5.819,67	3
4	R\$ 8.916,19	-R\$ 2.894,36	R\$ 11.810,55	4

NÚCLEO DE MATERIAL E LOGÍSTICA:

1 CHEFE DE DIVISÃO
1 TÉCNICO ESPECIALIZADO

SEÇÃO DE CADASTRO DE BENS:

1 CHEFE DE SEÇÃO

SEÇÃO DE ALMOXARIFADO

1 CHEFE DE SEÇÃO

ANEXO XI
PRESIDÊNCIA:
Diretoria-Geral do Tribunal: Secretaria de Infraestrutura e Serviços

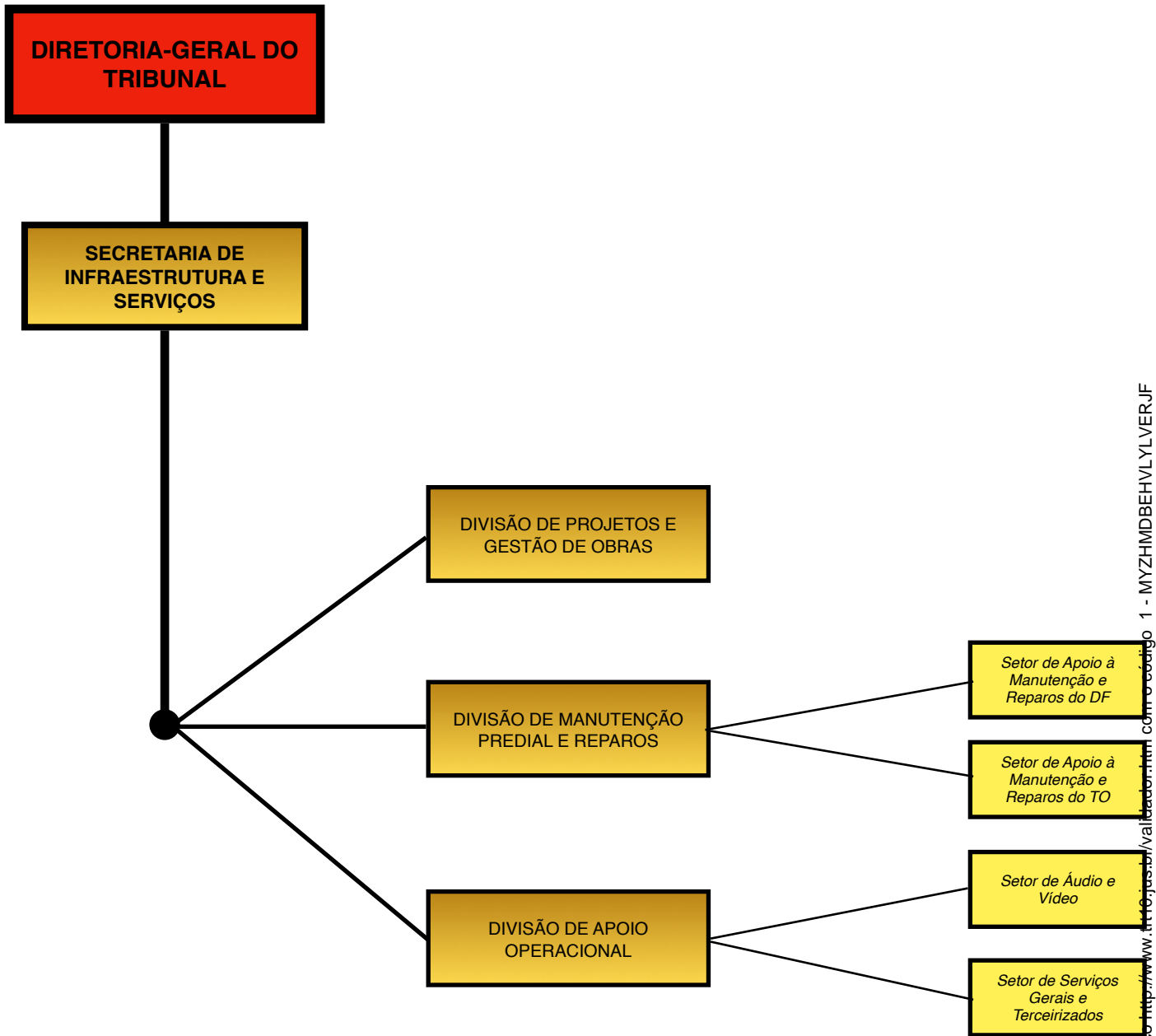

Este documento pode ser verificado no endereço <http://www.tfd.jus.br/validador.html> com o código 1 - MYZHMBEHVLYLVERJF

SECRETARIA DE INFRAESTRUTURA E SERVIÇOS										
CJ -4	CJ -3	CJ -2	CJ -1	FC -6	FC -5	FC -4	FC -3	FC -2	FC -1	TOTAL CJ/FC
0	0	1	0	3	1	0	8	0	0	13
0	1	0	3	0	0	4	4	3	0	15

	COORDENADORIA DE INFRAESTRUTURA E SERVIÇOS	tabela 41	SECRETARIA DE INFRAESTRUTURA E SERVIÇOS	
		CJ-4		
		CJ-3	Secretário	1
1	Coordenador	CJ-2		
		CJ-1		
		FC-6		
		FC-5		
		FC-4	Assistente	1
1	Técnico Especializado	FC-3		
		FC-2	Oficial	1
		FC-1		
		S/F		
total	valor atual	diferença	valor proposto	total
1	R\$ 7.398,87	-R\$ 1.012,14	R\$ 8.411,01	1
1	R\$ 1.379,07	-R\$ 1.745,87	R\$ 3.124,94	2
2	R\$ 8.777,94	-R\$ 2.758,01	R\$ 11.535,95	3

	NÚCLEO DE PROJETOS E GESTÃO DE OBRAS	tabela 42	DIVISÃO DE PROJETOS E GESTÃO DE OBRAS	
		CJ-4		
		CJ-3		
		CJ-2		
		CJ-1	Chefe de Divisão	1
1	Chefe de Núcleo	FC-6		
		FC-5		
		FC-4	Projetistas	3
3	Técnico Especializado	FC-3		
		FC-2	Oficial	1
		FC-1		
total	valor atual	diferença	valor proposto	total
0	R\$ 0,00	-R\$ 5.990,88	R\$ 5.990,88	1
4	R\$ 7.209,57	R\$ 204,85	R\$ 7.004,72	4
4	R\$ 7.209,57	-R\$ 5.786,03	R\$ 12.995,60	5

	NÚCLEO DE MANUTENÇÃO PREDIAL E REPAROS	tabela 43	DIVISÃO DE MANUTENÇÃO PREDIAL E REPAROS	
		CJ-4		
		CJ-3		
		CJ-2		
		CJ-1	Chefe de Divisão	1
1	Chefe de Núcleo	FC-6		
		FC-5		
		FC-4		
2	Técnico Especializado (1) Chefe de Setor (1)	FC-3	Chefe de Setor	2
		FC-2	Oficial	1
		FC-1		
total	valor atual	diferença	valor proposto	total
0	R\$ 0,00	-R\$ 5.990,88	R\$ 5.990,88	1
3	R\$ 5.830,50	R\$ 1.887,31	R\$ 3.943,19	3
3	R\$ 5.830,50	-R\$ 4.103,57	R\$ 9.934,07	4



	NÚCLEO DE APOIO OPERACIONAL	tabela 44	DIVISÃO DE APOIO OPERACIONAL	
		CJ-4		
		CJ-3		
		CJ-2		
		CJ-1	Chefe de Divisão	1
1	Chefe de Núcleo	FC-6		
		FC-5		
		FC-4		
2	Técnico Especializado (1) Chefe de Setor (1)	FC-3	Chefe de Setor	2
		FC-2		
		FC-1		
total	valor atual	diferença	valor proposto	total
0	R\$ 0,00	-R\$ 5.990,88	R\$ 5.990,88	1
3	R\$ 5.830,50	R\$ 3.072,36	R\$ 2.758,14	2
3	R\$ 5.830,50	-R\$ 2.918,52	R\$ 8.749,02	3

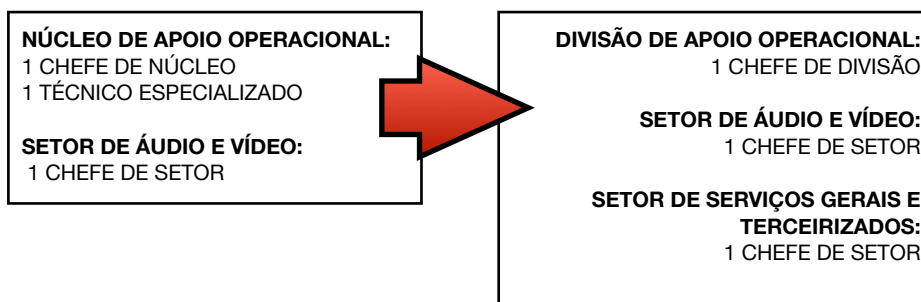

	SEÇÃO DE TRANSPORTE E MALOTE	tabela 45	<i>A Seção de Transporte e Malote passa a ser vinculada à Coordenadoria de Segurança Institucional da Secretaria-Geral da Presidência, como indicado pela Resolução CSJT-296-2021, com a designação de Seção de Controle de Frota e Transporter Geral</i>			
		CJ-4				
		CJ-3				
		CJ-2				
		CJ-1				
		FC-6				
1	Chefe de Seção	FC-5				
		FC-4				
		FC-3				
		FC-2				
		FC-1				
total	valor atual	diferença	valor proposto	total		
0	R\$ 0,00	R\$ 0,00	R\$ 0,00	0		
1	R\$ 2.232,38	R\$ 2.232,38	R\$ 0,00	0		
1	R\$ 2.232,38	R\$ 2.232,38	R\$ 0,00	0		

ANEXO XII
PRESIDÊNCIA:
Diretoria-Geral do Tribunal: Secretaria de Gestão de Pessoas



Este documento pode ser verificado no endereço <http://www.trt10.jus.br/validador.htm> com o código 1 - MYZHMDBEHVL YLVERJF

SECRETARIA DE GESTÃO DE PESSOAS										
CJ -4	CJ -3	CJ -2	CJ -1	FC -6	FC -5	FC -4	FC -3	FC -2	FC -1	TOTAL CJ/FC
0	1	1	1	1	4	0	21	0	0	29
0	1	2	0	0	6	7	0	4	0	20

	SECRETARIA DE GESTÃO DE PESSOAS	tabela 46	SECRETARIA DE GESTÃO DE PESSOAS	
		CJ-4		
1	Secretário	CJ-3	Secretário	1
		CJ-2		
		CJ-1		
		FC-6		
1	Especialista	FC-5		
		FC-4	Assistente	1
2	Técnico Especializado	FC-3		
		FC-2	Oficial	2
		FC-1		
total	valor atual	diferença	valor proposto	total
1	R\$ 8.411,01	R\$ 0,00	R\$ 8.411,01	1
3	R\$ 4.990,52	R\$ 680,53	R\$ 4.309,99	3
4	R\$ 13.401,53	R\$ 680,53	R\$ 12.721,00	4

	COORDENADORIA DE PESSOAL E DE INF FUNCIONAIS	tabela 47	COORDENADORIA DE INFORMAÇÕES FUNCIONAIS	
		CJ-4		
		CJ-3		
1	Coordenador	CJ-2	Coordenador	1
		CJ-1		
		FC-6		
3	Especialista (1) Chefe de Seção (2)	FC-5	Chefe de Seção	2
		FC-4	Assistente de Pessoal	6
7	Técnico Especializado	FC-3		
		FC-2	Oficial	2
		FC-1		
total	valor atual	diferença	valor proposto	total
1	R\$ 7.398,87	R\$ 0,00	R\$ 7.398,87	1
10	R\$ 16.350,63	-R\$ 2.123,57	R\$ 18.474,20	10
11	R\$ 23.749,50	-R\$ 2.123,57	R\$ 25.873,07	11

COORDENADORIA DE PESSOAL E DE INFORMAÇÕES FUNCIONAIS:
1 COORDENADOR
1 ESPECIALISTA
7 TÉCNICOS ESPECIALIZADOS

SEÇÃO DE CADASTRO DE SERVIDORES ATIVOS:
1 CHEFE DE SEÇÃO

SEÇÃO DE CADASTRO DE JUÍZES E SERVIDORES INATIVOS:
1 CHEFE DE SEÇÃO

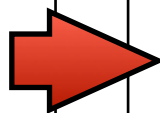

COORDENADORIA DE INFORMAÇÕES FUNCIONAIS:
1 COORDENADOR
6 ASSISTENTES
2 OFICIAIS DE APOIO

SEÇÃO DE CADASTRO DE SERVIDORES ATIVOS:
1 CHEFE DE SEÇÃO

SEÇÃO DE CADASTRO DE MAGISTRADOS, DE INATIVOS E DE PENSIONISTAS:
1 CHEFE DE SEÇÃO

NÚCLEO DE ACOMPANHAMENTO E DESENVOLVIMENTO DE PESSOAS		tabela 48	COORDENADORIA DE POLÍTICAS DE PESSOAL	
		CJ-4		
		CJ-3		
		CJ-2	Coordenador	1
		CJ-1		
1	Chefe de Núcleo	FC-6		
		FC-5	Chefe de Seção	4
		FC-4		
4	Chefe de Setor	FC-3		
		FC-2		
		FC-1		
		S/F		
total	valor atual	diferença	valor proposto	total
0	R\$ 0,00	-R\$ 7.398,87	R\$ 7.398,87	1
5	R\$ 8.588,64	-R\$ 340,88	R\$ 8.929,52	4
5	R\$ 8.588,64	-R\$ 7.739,75	R\$ 16.328,39	5

NÚCLEO DE ACOMPANHAMENTO E DESENVOLVIMENTO DE PESSOAS:
1 CHEFE DE NÚCLEO

SETOR DE QUALIDADE DE VIDA NO TRABALHO:
1 CHEFE DE SETOR

SETOR DE GESTÃO DE DESEMPENHO:
1 CHEFE DE SETOR

SETOR DE ACOMPANHAMENTO FUNCIONAL:
1 CHEFE DE SETOR

SETOR DE ESTÁGIO:
1 CHEFE DE SETOR

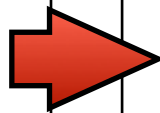

COORDENADORIA DE POLÍTICAS DE PESSOAL:
1 COORDENADOR

SEÇÃO DE GESTÃO DE DESEMPENHO:
1 CHEFE DE SEÇÃO

SEÇÃO DE ACOMPANHAMENTO FUNCIONAL:
1 CHEFE DE SEÇÃO

SEÇÃO DE RESIDÊNCIA E ESTÁGIO:
1 CHEFE DE SEÇÃO

SEÇÃO DE RELAÇÕES SOCIOPROFISSIONAIS E CONDIÇÕES DE TRABALHO:
1 CHEFE DE SEÇÃO

ANEXO XIII
PRESIDÊNCIA:
Diretoria-Geral do Tribunal: Secretaria de Saúde e Benefícios

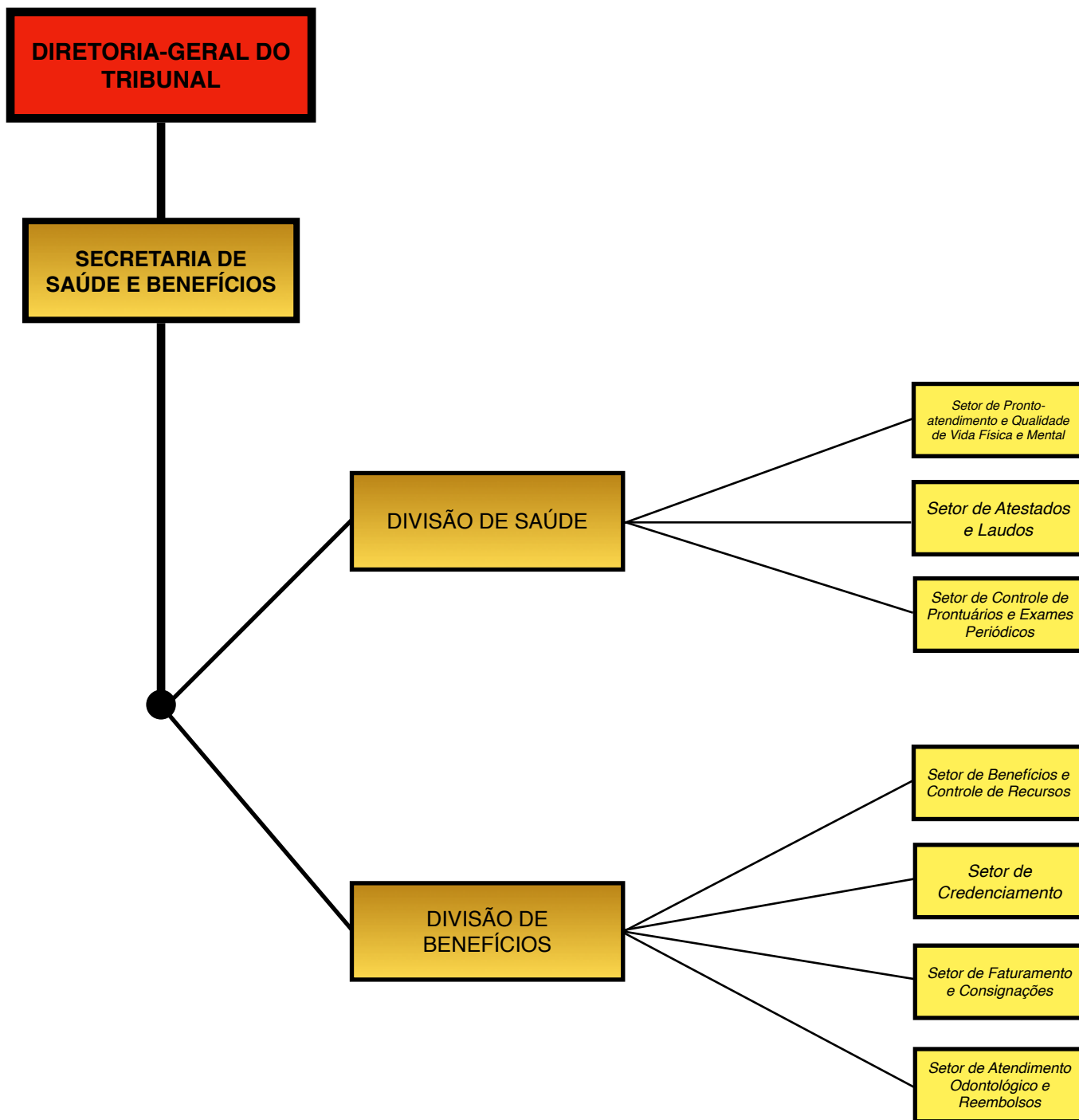

SECRETARIA DE SAÚDE E BENEFÍCIOS										
CJ -4	CJ -3	CJ -2	CJ -1	FC -6	FC -5	FC -4	FC -3	FC -2	FC -1	TOTAL CJ/FC
0	0	1	0	1	2	0	7	0	0	11
0	1	0	2	0	0	1	7	0	0	11

	COORDENADORIA DE GESTÃO DE BENEFÍCIOS	tabela 49	SECRETARIA DE SAÚDE E BENEFÍCIOS	
		CJ-4		
		CJ-3	Secretário	1
1	Coordenador	CJ-2		
		CJ-1		
		FC-6		
2	Especialista (1) Chefe de Seção (1)	FC-5		
		FC-4	Assistente	1
4	Chefe de Setor	FC-3		
		FC-2		
		FC-1		
total	valor atual	diferença	valor proposto	total
1	R\$ 7.398,87	-R\$ 1.012,14	R\$ 8.411,01	1
6	R\$ 9.981,04	R\$ 8.041,15	R\$ 1.939,89	1
7	R\$ 17.379,91	R\$ 7.029,01	R\$ 10.350,90	2

	NÚCLEO DE ATENÇÃO À SAÚDE	tabela 50	DIVISÃO DE SAÚDE	
		CJ-4		
		CJ-3		
		CJ-2		
		CJ-1	Chefe de Divisão	1
1	Chefe de Núcleo	FC-6		
		FC-5		
		FC-4		
3	Chefe de Setor	FC-3	Chefe de Setor	3
		FC-2		
		FC-1		
total	valor atual	diferença	valor proposto	total
0	R\$ 0,00	-R\$ 5.990,88	R\$ 5.990,88	1
4	R\$ 7.209,57	R\$ 3.072,36	R\$ 4.137,21	3
4	R\$ 7.209,57	-R\$ 2.918,52	R\$ 10.128,09	4

NÚCLEO DE ATENÇÃO À SAÚDE:
1 CHEFE DE NÚCLEO

SETOR ADMINISTRATIVO
1 CHEFE DE SETOR

SETOR MÉDICO DO FORO DE BRASÍLIA:
1 CHEFE DE SETOR

SETOR DE ENFERMAGEM:
1 CHEFE DE SETOR

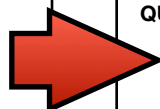

DIVISÃO DE SAÚDE:
1 CHEFE DE DIVISÃO

SETOR DE PRONTO-ATENDIMENTO E QUALIDADE DE VIDA FÍSICA E MENTAL:
1 CHEFE DE SETOR

SETOR DE ATESTADOS E LAUDOS:
1 CHEFE DE SETOR

SETOR DE CONTROLE DE PRONTUÁRIOS E EXAMES PERIÓDICOS:
1 CHEFE DE SETOR

		tabela 51	DIVISÃO DE BENEFÍCIOS	
		CJ-4		
		CJ-3		
		CJ-2		
		CJ-1	Chefe de Divisão	1
		FC-6		
		FC-5		
		FC-4		
		FC-3	Chefe de Setor	4
		FC-2		
		FC-1		
total	valor atual	diferença	valor proposto	total
0	R\$ 0,00	-R\$ 5.990,88	R\$ 5.990,88	1
0	R\$ 0,00	-R\$ 5.516,28	R\$ 5.516,28	4
0	R\$ 0,00	-R\$ 11.507,16	R\$ 11.507,16	5

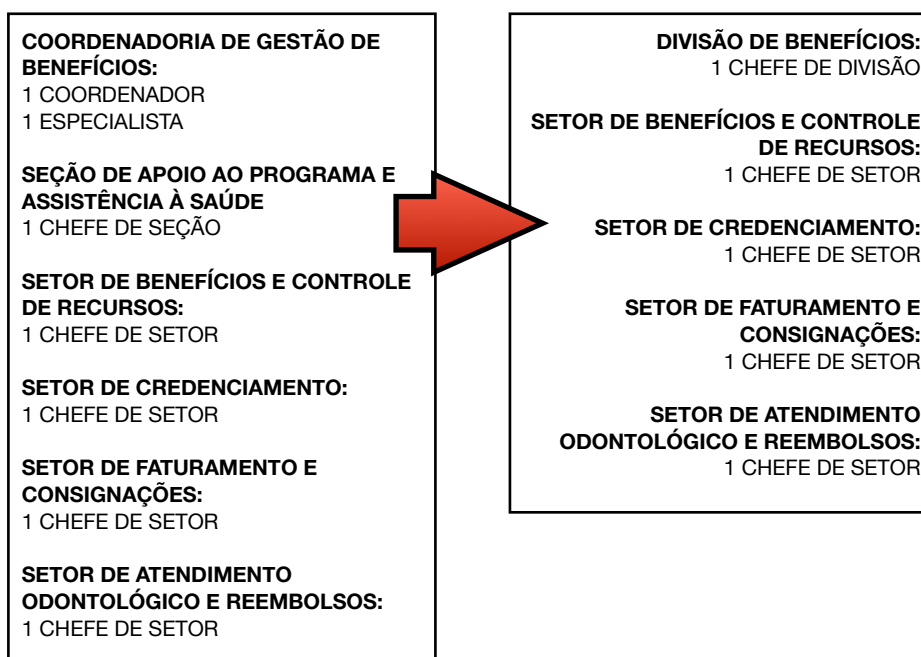

ANEXO XIV
PRESIDÊNCIA:
Secretaria de Auditoria

AUDITORIA INTERNA	CJ-4	CJ-3	CJ-2	CJ-1	FC-6	FC-5	FC-4	FC-3	FC-2	FC-1	TOTAL CJ/FC	VALORES
atual	0	1	0	0	0	1	0	4	0	0	6	R\$ 16.159,67
proposto	0	1	0	0	0	1	4	0	0	0	6	R\$ 18.402,95

	SECRETARIA DE AUDITORIA E CONTROLE INTERNO	tabela 52	SECRETARIA DE AUDITORIA	
		CJ-4		
1	Secretário	CJ-3	Secretário	1
		CJ-2		
		CJ-1		
		FC-6		
1	Auditor	FC-5	Secretário-Adjunto	1
		FC-4	Auditor	4
4	Assistente de Auditoria	FC-3		
		FC-2		
		FC-1		
total	valor atual	diferença	valor proposto	total
1	R\$ 8.411,01	R\$ 0,00	R\$ 8.411,01	1
5	R\$ 7.748,66	-R\$ 2.243,28	R\$ 9.991,94	5
6	R\$ 16.159,67	-R\$ 2.243,28	R\$ 18.402,95	6

ANEXO XV
PRESIDÊNCIA:
Secretaria de Consultoria Jurídica

CONSULTORIA JURÍDICA	CJ-4	CJ-3	CJ-2	CJ-1	FC-6	FC-5	FC-4	FC-3	FC-2	FC-1	TOTAL CJ/FC	VALORES
	atual	0	0	0	0	1	2	0	0	0	0	3
proposto	0	1	0	0	0	1	3	0	0	0	5	R\$ 16.463,06

	NÚCLEO DE ANÁLISE JURÍDICA	tabela 53	CONSULTORIA JURÍDICA	
		CJ-4		
		CJ-3	Secretário	1
		CJ-2		
		CJ-1		
1	Chefe de Núcleo	FC-6		
2	Assistente Jurídico	FC-5	Secretário-Adjunto	1
		FC-4	Assistente Jurídico	3
		FC-3		
		FC-2		
		FC-1		
total	valor atual	diferença	valor proposto	total
0	R\$ 0,00	-R\$ 8.411,01	R\$ 8.411,01	1
3	R\$ 7.537,12	-R\$ 514,93	R\$ 8.052,05	4
3	R\$ 7.537,12	-R\$ 8.925,94	R\$ 16.463,06	5

ANEXO XVI
CORREGEDORIA:
Secretaria da Corregedoria Regional

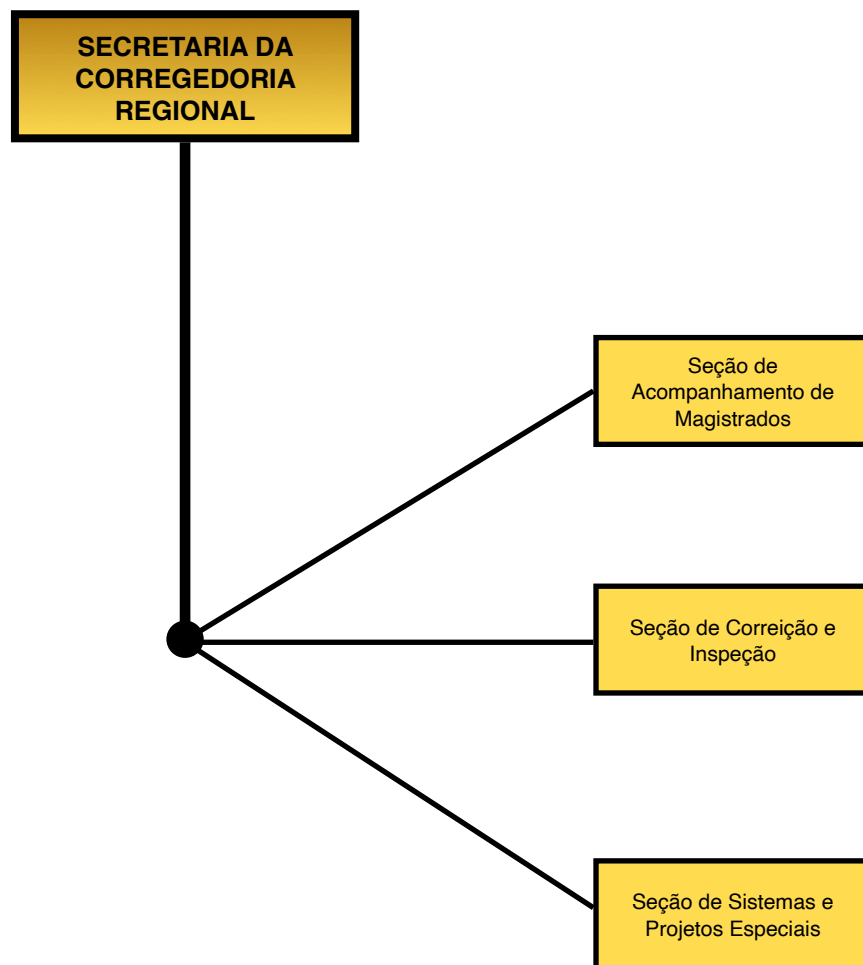

CORREGEDORIA	CJ-4	CJ-3	CJ-2	CJ-1	FC-6	FC-5	FC-4	FC-3	FC-2	FC-1	TOTAL CJ/FC	VALORES
	atual	0	1	0	0	0	3	0	3	0	0	7
proposto	0	1	0	1	0	3	3	0	0	0	8	R\$ 26.918,70

	SECRETARIA DA CORREGEDORIA REGIONAL	tabela 54	SECRETARIA DA CORREGEDORIA REGIONAL	
		CJ-4		
1	Secretário	CJ-3	Secretário	1
		CJ-2		
		CJ-1	Assessor	1
		FC-6		
3	Assistente da Corregedoria (1) Chefe de Seção (2)	FC-5	Chefe de Seção	3
		FC-4	Assistente	3
3	Técnico Especializado (1) Chefe de Setor (2)	FC-3		
		FC-2		
		FC-1		
		S/F		
total	valor atual	diferença	valor proposto	total
1	R\$ 8.411,01	-R\$ 5.990,88	R\$ 14.401,89	2
6	R\$ 10.834,35	-R\$ 1.682,46	R\$ 12.516,81	6
7	R\$ 19.245,36	-R\$ 7.673,34	R\$ 26.918,70	8

SECRETARIA DA CORREGEDORIA REGIONAL:

1 SECRETÁRIO
1 ASSISTENTE DA CORREGEDORIA
1 TÉCNICO ESPECIALIZADO

SEÇÃO DE ACOMPANHAMENTO DE

MAGISTRADOS:
1 CHEFE DE SEÇÃO

SEÇÃO DE CORREIÇÃO E INSPEÇÃO:

1 CHEFE DE SEÇÃO
- **SETOR DE MONITORAMENTO**
CORREICIONAL:
1 CHEFE DE SETOR
- **SETOR DE PROCEDIMENTOS**
CORREICIONAIS:
1 CHEFE DE SETOR

A CTAP1 APENAS INTEGRA O ORGANOGAMA DA SECOR, SEM VINCULAÇÃO FUNCIONAL - OS QUADROS SERÃO CONTABILIZADOS NA ÁREA DOS JUÍZES DE 1º

SECRETARIA DA CORREGEDORIA REGIONAL:

1 SECRETÁRIO
1 ASSESSOR DA CORREGEDORIA

SEÇÃO DE ACOMPANHAMENTO DE

MAGISTRADOS:
1 CHEFE DE SEÇÃO
1 ASSISTENTE

SEÇÃO DE CORREIÇÃO E INSPEÇÃO:

1 CHEFE DE SEÇÃO
1 ASSISTENTE

SEÇÃO DE SISTEMAS E PROJETOS

ESPECIAIS:
1 CHEFE DE SEÇÃO
1 ASSISTENTE

ANEXO XVII OUVIDORIA: Núcleo de Apoio à Ouvidoria Judiciária

OUVIDORIA	CJ-4	CJ-3	CJ-2	CJ-1	FC-6	FC-5	FC-4	FC-3	FC-2	FC-1	TOTAL CJ/FC	VALORES
atual	0	0	0	0	0	1	0	1	0	0	2	R\$ 3.611,45
proposto	0	0	0	0	1	0	0	0	2	0	3	R\$ 5.442,46

	SEÇÃO DE OUVIDORIA	tabela 55	NÚCLEO DE APOIO À OUVIDORIA JUDICIÁRIA	
		CJ-4		
		CJ-3		
		CJ-2		
		CJ-1		
		FC-6	Chefe de Núcleo	1
1	Chefe de Seção	FC-5		
		FC-4		
1	Técnico Especializado	FC-3		
		FC-2	Oficial	2
		FC-1		
total	valor atual	diferença	valor proposto	total
0	R\$ 0,00	R\$ 0,00	R\$ 0,00	0
2	R\$ 3.611,45	-R\$ 1.831,01	R\$ 5.442,46	3
2	R\$ 3.611,45	-R\$ 1.831,01	R\$ 5.442,46	3

ANEXO XVIII
ESCOLA JUDICIAL:
Secretaria da Escola Judicial

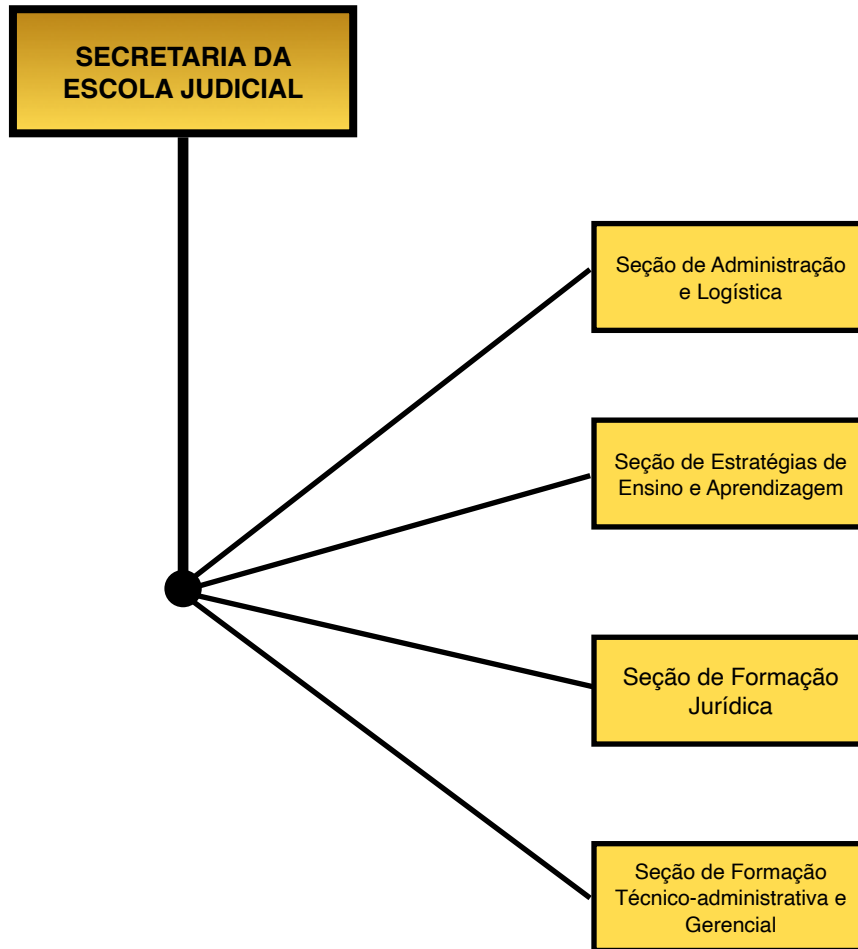

ESCOLA JUDICIAL	CJ-4	CJ-3	CJ-2	CJ-1	FC-6	FC-5	FC-4	FC-3	FC-2	FC-1	TOTAL CJ/FC	VALORES
	atual	0	0	1	0	0	5	0	6	0	0	12
proposto	0	1	0	0	0	4	0	0	4	0	9	R\$ 22.080,73

	SECRETARIA EXECUTIVA DA ESCOLA JUDICIAL	tabela 56	SECRETARIA EXECUTIVA DA ESCOLA JUDICIAL	
		CJ-4		
		CJ-3	Secretário	1
1	Secretário Executivo	CJ-2		
		CJ-1		
		FC-6		
5	Chefe de Seção	FC-5	Chefe de Seção	4
		FC-4		
6	Técnico Especializado	FC-3		
		FC-2	Oficial	4
		FC-1		
		S/F		
total	valor atual	diferença	valor proposto	total
1	R\$ 7.398,87	-R\$ 1.012,14	R\$ 8.411,01	1
11	R\$ 19.436,32	R\$ 5.766,60	R\$ 13.669,72	8
12	R\$ 26.835,19	R\$ 4.754,46	R\$ 22.080,73	9

SECRETARIA DA ESCOLA JUDICIAL:
1 SECRETÁRIO EXECUTIVO (NÍVEL COORDENADOR)
1 TÉCNICO ESPECIALIZADO

SEÇÃO ADMINISTRATIVA E DE APOIO A EVENTOS:
1 CHEFE DE SEÇÃO
1 TÉCNICO ESPECIALIZADO

SEÇÃO DE FORMAÇÃO JURÍDICA:
1 CHEFE DE SEÇÃO
1 TÉCNICO ESPECIALIZADO

SEÇÃO DE FORMAÇÃO TÉCNICO-ADMINISTRATIVA E GERENCIAL:
1 CHEFE DE SEÇÃO
1 TÉCNICO ESPECIALIZADO

SEÇÃO DE EDUCAÇÃO À DISTÂNCIA:
1 CHEFE DE SEÇÃO
1 TÉCNICO ESPECIALIZADO

SEÇÃO DE PESQUISA E DOCUMENTAÇÃO:
1 CHEFE DE SEÇÃO
1 TÉCNICO ESPECIALIZADO

(A SEÇÃO DE PESQUISA E DOCUMENTAÇÃO, À QUAL SE VINCULAVA A BIBLIOTECA, PASSOU A SER VINCULADA À ÁREA DE DOCUMENTAÇÃO - COORDENADORIA DE DOCUMENTAÇÃO DA SECRETARIA-GERAL DA PRESIDÊNCIA COMO SEÇÃO DE BIBLIOTECA, PESQUISA E DOCUMENTAÇÃO)

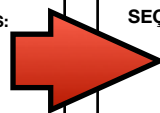

SECRETARIA DA ESCOLA JUDICIAL:
1 SECRETÁRIO

SEÇÃO DE ADMINISTRAÇÃO E LOGÍSTICA:
1 CHEFE DE SEÇÃO
1 OFICIAL

SEÇÃO DE ESTRATÉGIAS DE ENSINO E APRENDIZAGEM:
1 CHEFE DE SEÇÃO
1 OFICIAL

SEÇÃO DE FORMAÇÃO JURÍDICA:
1 CHEFE DE SEÇÃO
1 OFICIAL

SEÇÃO DE FORMAÇÃO TÉCNICO-ADMINISTRATIVA E GERENCIAL:
1 CHEFE DE SEÇÃO
1 OFICIAL

o quantitativo da Escola observa o máximo definido pela Resolução CSJT-296/2021

ANEXO XIX NUPEMEC/CEJUSCs

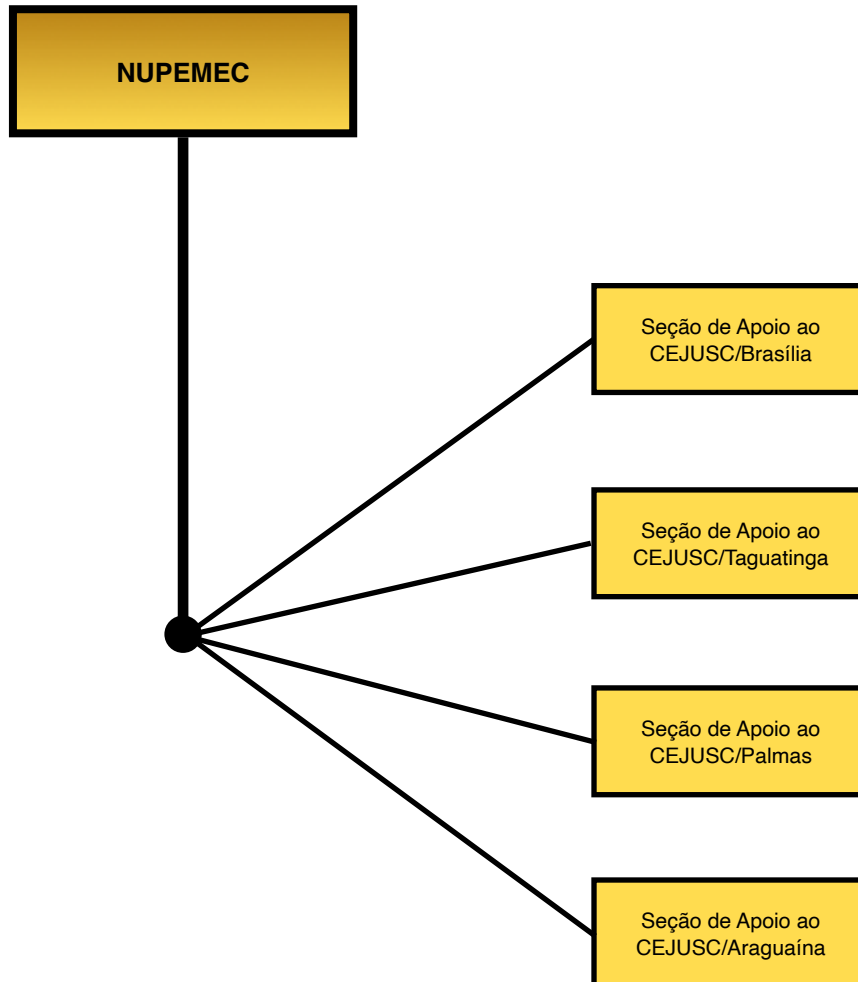

NUPEMEC/ CEJUSCs	CJ-4	CJ-3	CJ-2	CJ-1	FC-6	FC-5	FC-4	FC-3	FC-2	FC-1	TOTAL CJ/FC	VALORES
atual	0	0	0	0	1	0	5	0	0	0	6	R\$ 12.771,81
proposto	0	0	0	0	1	4	13	0	0	0	18	R\$ 34.148,09

		tabela 57	NUPEMEC	
		CJ-4		
		CJ-3		
		CJ-2		
		CJ-1		
		FC-6	Chefe do NUPEMEC	1
		FC-5		
		FC-4		
		FC-3		
		FC-2		
		FC-1		
total	valor atual	diferença	valor proposto	total
0	R\$ 0,00	R\$ 0,00	R\$ 0,00	0
0	R\$ 0,00	-R\$ 3.072,36	R\$ 3.072,36	1
0	R\$ 0,00	-R\$ 3.072,36	R\$ 3.072,36	1

conforme Resolução CSJT-288/2021, os CEJUSCs passaram a ficar vinculados ao NUPEMEC, como órgão deliberativo acerca das atividades de conciliação e mediação no âmbito de cada Tribunal do Trabalho, em relação ao primeiro e segundo graus de jurisdição, sem subordinação aos órgãos de direção do Tribunal, embora sem prejuízo do apoio técnico das áreas pertinentes

	NÚCLEO DE APOIO AO CEJUSC/ BRASÍLIA	tabela 58	SEÇÃO DE APOIO AO CEJUSC/ BRASÍLIA	
		CJ-4		
		CJ-3		
		CJ-2		
		CJ-1		
1	Chefe de Núcleo	FC-6		
		FC-5	Chefe de Seção	1
5	Secretário de Audiência Conciliador	FC-4	Secretário de Audiência Conciliador	6
		FC-3		
		FC-2		
		FC-1		
total	valor atual	diferença	valor proposto	total
0	R\$ 0,00	R\$ 0,00	R\$ 0,00	0
6	R\$ 12.771,81	-R\$ 1.099,91	R\$ 13.871,72	7
6	R\$ 12.771,81	-R\$ 1.099,91	R\$ 13.871,72	7

		tabela 59	SEÇÃO DE APOIO AO CEJUSC/ TAGUATINGA	
		CJ-4		
		CJ-3		
		CJ-2		
		CJ-1		
		FC-6		
		FC-5	Chefe de Seção	1
		FC-4	Secretário de Audiência Conciliador	3
		FC-3		
		FC-2		
		FC-1		
total	valor atual	diferença	valor proposto	total
0	R\$ 0,00	R\$ 0,00	R\$ 0,00	0
0	R\$ 0,00	-R\$ 8.052,05	R\$ 8.052,05	4
0	R\$ 0,00	-R\$ 8.052,05	R\$ 8.052,05	4

		tabela 60	SEÇÃO DE APOIO AO CEJUSC/ PALMAS	
		CJ-4		
		CJ-3		
		CJ-2		
		CJ-1		
		FC-6		
		FC-5	Chefe de Seção	1
		FC-4	Secretário de Audiência Conciliador	2
		FC-3		
		FC-2		
		FC-1		
total	valor atual	diferença	valor proposto	total
0	R\$ 0,00	R\$ 0,00	R\$ 0,00	0
0	R\$ 0,00	-R\$ 6.112,16	R\$ 6.112,16	3
0	R\$ 0,00	-R\$ 6.112,16	R\$ 6.112,16	3

		tabela 61	SEÇÃO DE APOIO AO CEJUSC/ ARAGUAÍNA	
		CJ-4		
		CJ-3		
		CJ-2		
		CJ-1		
		FC-6		
		FC-5	Chefe de Seção	1
		FC-4	Secretário de Audiência Conciliador	2
		FC-3		
		FC-2		
		FC-1		
total	valor atual	diferença	valor proposto	total
0	R\$ 0,00	R\$ 0,00	R\$ 0,00	0
0	R\$ 0,00	-R\$ 6.112,16	R\$ 6.112,16	3
0	R\$ 0,00	-R\$ 6.112,16	R\$ 6.112,16	3

ANEXO XX GABINETES DOS DESEMBARGADORES

GABINETES DOS DESEMBARGADORES (17)	CJ-4	CJ-3	CJ-2	CJ-1	FC-6	FC-5	FC-4	FC-3	FC-2	FC-1	TOTAL CJ/FC	VALORES
atual	0	17	0	17	0	68	0	34	0	0	136	R\$ 443.522,42
proposto	0	17	17	0	0	102	0	0	0	0	136	R\$ 496.470,81

8	GABINETES DE DESEMBARGADOR (17)	tabela 62	GABINETES DE DESEMBARGADOR (17)	8
		CJ-4		
17	Assessor (1)	CJ-3	Assessor-Chefe (1)	17
		CJ-2	Assessor de Desembargador (1)	17
17	Assessor de Gabinete (1)	CJ-1		
		FC-6		
68	Chefe de Gabinete (1) Assistente de Gabinete (3)	FC-5	Assistente de Gabinete (6)	102
		FC-4		
34	Assistente Administrativo (2)	FC-3		
		FC-2		
		FC-1		
		S/F		
total	valor atual	diferença	valor proposto	total
34	R\$ 244.832,20	-R\$ 23.935,85	R\$ 268.768,05	34
102	R\$ 198.690,22	-R\$ 29.012,54	R\$ 227.702,76	102
136	R\$ 443.522,42	-R\$ 52.948,39	R\$ 496.470,81	136

ANEXO XXI

JUÍZOS DO TRABALHO:

Varas do Trabalho: Secretarias e Gabinetes

JUÍZOS DO TRABALHO	CJ-4	CJ-3	CJ-2	CJ-1	FC-6	FC-5	FC-4	FC-3	FC-2	FC-1	TOTAL CJ/FC	VALORES
atual	0	35	0	9	78	35	166	0	70	33	426	R\$ 1.104.688,61
proposto	0	35	0	35	35	189	37	74	0	0	405	R\$ 1.207.345,82

GRUPO	faixa processual	quantitativo	Vara/Foro	lotação paradigma	CJ/FC proposta	acréscimo em relação ao exigido pela Resolução 296/2021
1	0-500	380	DIANÓPOLIS	2,4	6	1
2	501-750	603	GUARAÍ	3,8	6	1
3	750-1000	792	GURUPI	5,0	8	2
4	1001-1500	1317	ARAGUAÍNA	8,3	9	2
5	1501-2000	1537	BRASÍLIA	9,6	10	3
6	2001-2500	2057	TAGUATINGA	12,9	11	3
6	2001-2500	2242	GAMA	14,1	11	3
7	2500+	3054	PALMAS	19,2	14	6

Vara/Foro	Secretaria	total sec	Gabinete	total gab	CJ-3	FC-5	FC-4	total mínimo
DIANÓPOLIS	1 CJ3, 2 FC4, 1 FC4 (calculista)	4	1 FC5	1	1	1	3	5
GUARAÍ	1 CJ3, 2 FC4, 1 FC4 (calculista)	4	1 FC5	1	1	1	3	5
GURUPI	1 CJ3, 2 FC4, 1 FC4 (calculista)	4	1 FC5, 1 FC4	2	1	1	4	6
ARAGUAÍNA	1 CJ3, 2 FC4, 1 FC4 (calculista)	4	1 FC5, 2 FC4	3	1	1	5	7
BRASÍLIA	1 CJ3, 2 FC4, 1 FC4 (calculista)	4	1 FC5, 2 FC4	3	1	1	5	7
TAGUATINGA	1 CJ3, 2 FC4, 2 FC4 (calculistas)	5	1 FC5, 2 FC4	3	1	1	6	8
GAMA	1 CJ3, 2 FC4, 2 FC4 (calculistas)	5	1 FC5, 2 FC4	3	1	1	6	8
PALMAS	1 CJ3, 2 FC4, 2 FC4 (calculistas)	5	1 FC5, 2 FC4	3	1	1	6	8

FORO DE BRASÍLIA

	VARAS DO TRABALHO DE BRASÍLIA (1ª À 22ª)	tabela 63	VARAS DO TRABALHO DE BRASÍLIA (1ª À 22ª)	10
		CJ-4		
22	Diretor de Secretaria	CJ-3	Diretor de Secretaria (1)	22
		CJ-2		
		CJ-1	Assessor-Chefe de Gabinete (1)	22
44	Assistente de Juiz	FC-6	Adjunto de Diretor (1)	22
22	Assistente de Diretor de Secretaria	FC-5	- Assistente de Juiz (1) - Assistente de Gabinete (3)	88
110	Assistente de Juiz Assistente IV Calculista Secretário de Audiência	FC-4	Assistente de Secretaria (1)	22
		FC-3	Oficial de Secretaria (2)	44
44	Assistente II	FC-2		
21	Assistente I	FC-1		
		S/F		
total	valor atual	diferença	valor proposto	total
22	R\$ 185.042,29	-R\$ 131.799,38	R\$ 316.841,67	44
241	R\$ 471.228,87	R\$ 103.830,85	R\$ 367.398,02	176
263	R\$ 656.271,16	-R\$ 27.968,53	R\$ 684.239,69	220

VARAS DO TRABALHO DE BRASÍLIA - 1ª A 21ª (CADA):

1 DIRETOR DE SECRETARIA
2 ASSISTENTES DE JUIZ
1 ASSISTENTE DE DIRETOR DE SECRETARIA (ADJUNTO)
2 ASSISTENTES IV
1 CALCULISTA
2 SECRETÁRIOS DE AUDIÊNCIA
2 ASSISTENTES II
1 ASSISTENTE I

TOTAL: 12

22ª VARA DO TRABALHO DE BRASÍLIA:

1 DIRETOR DE SECRETARIA
2 ASSISTENTES DE JUIZ
1 ASSISTENTE DE DIRETOR DE SECRETARIA (ADJUNTO)
2 ASSISTENTES IV
1 CALCULISTA
2 SECRETÁRIOS DE AUDIÊNCIA
2 ASSISTENTES II

TOTAL: 11

VARAS DO TRABALHO DE BRASÍLIA - 1ª A 22ª (CADA):

SECRETARIA:

1 DIRETOR DE SECRETARIA
1 ADJUNTO DE DIRETOR
1 ASSISTENTE DE SECRETARIA
2 OFICIAIS DE SECRETARIA

GABINETE:

1 ASSESSOR-CHEFE DE GABINETE
1 ASSISTENTE DE JUIZ
3 ASSISTENTES DE GABINETE

TOTAL: 10

FORO DE TAGUATINGA

	VARAS DO TRABALHO DE TAGUATINGA (1ª A 5ª)	tabela 64	VARAS DO TRABALHO DE TAGUATINGA (1ª A 5ª)	11
		CJ-4		
5	Diretor de Secretaria	CJ-3	Diretor de Secretaria (1)	5
		CJ-2		
		CJ-1	Assessor-Chefe de Gabinete (1)	5
10	Assistente de Juiz	FC-6	Adjunto de Diretor (1)	5
5	Assistente de Diretor de Secretaria	FC-5	- Assistente de Juiz (1) - Assistente de Gabinete (3)	20
25	Assistente de Juiz Assistente IV Calculista Secretário de Audiência	FC-4	Assistente de Secretaria (1)	5
		FC-3	Oficial de Secretaria (3)	15
10	Assistente II	FC-2		
3	Assistente I	FC-1		
		S/F		
total	valor atual	diferença	valor proposto	total
5	R\$ 42.055,07	-R\$ 29.954,41	R\$ 72.009,47	10
53	R\$ 105.290,76	R\$ 14.895,86	R\$ 90.394,90	45
58	R\$ 147.345,83	-R\$ 15.058,55	R\$ 162.404,37	55

VARAS DO TRABALHO DE TAGUATINGA - 1ª A 3ª (CADA):

1 DIRETOR DE SECRETARIA
 2 ASSISTENTES DE JUIZ
 1 ASSISTENTE DE DIRETOR DE SECRETARIA (ADJUNTO)
 2 ASSISTENTES IV
 1 CALCULISTA
 2 SECRETÁRIOS DE AUDIÊNCIA
 2 ASSISTENTES II
 1 ASSISTENTE I

TOTAL: 12

VARAS DO TRABALHO DE TAGUATINGA - 4ª E 5ª (CADA):

1 DIRETOR DE SECRETARIA
 2 ASSISTENTES DE JUIZ
 1 ASSISTENTE DE DIRETOR DE SECRETARIA (ADJUNTO)
 2 ASSISTENTES IV
 1 CALCULISTA
 2 SECRETÁRIOS DE AUDIÊNCIA
 2 ASSISTENTES II

TOTAL: 11

VARAS DO TRABALHO DE TAGUATINGA - 1ª A 5ª (CADA):

SECRETARIA:

1 DIRETOR DE SECRETARIA
 1 ADJUNTO DE DIRETOR
 1 ASSISTENTE DE SECRETARIA
 3 OFICIAIS DE SECRETARIA

GABINETE:

1 ASSESSOR-CHEFE DE GABINETE
 1 ASSISTENTE DE JUIZ
 3 ASSISTENTES DE GABINETE

TOTAL: 11

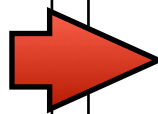

FORO DO GAMA

	VARA DO TRABALHO DO GAMA	tabela 65	VARA DO TRABALHO DO GAMA	11
		CJ-4		
1	Diretor de Secretaria	CJ-3	Diretor de Secretaria	1
		CJ-2		
		CJ-1	Assessor-Chefe de Gabinete	1
2	Assistente de Juiz	FC-6	Adjunto de Diretor	1
1	Assistente de Diretor de Secretaria	FC-5	- Assistente de Juiz (1) - Assistente de Gabinete (3)	4
5	Assistente de Juiz Assistente IV Calculista Secretário de Audiência	FC-4	Assistente de Secretaria	1
		FC-3	Oficial de Secretaria	3
2	Assistente II	FC-2		
1	Assistente I	FC-1		
		S/F		
total	valor atual	diferença	valor proposto	total
1	R\$ 8.411,01	-R\$ 5.990,88	R\$ 14.401,89	2
11	R\$ 21.465,82	R\$ 3.386,84	R\$ 18.078,98	9
12	R\$ 29.876,83	-R\$ 2.604,04	R\$ 32.480,87	11

VARA DO TRABALHO DO GAMA:

1 DIRETOR DE SECRETARIA
 2 ASSISTENTES DE JUIZ
 1 ASSISTENTE DE DIRETOR DE SECRETARIA (ADJUNTO)
 2 ASSISTENTES IV
 1 CALCULISTA
 2 SECRETÁRIOS DE AUDIÊNCIA
 2 ASSISTENTES II
 1 ASSISTENTE I

TOTAL: 12

VARAS DO TRABALHO DO GAMA:

SECRETARIA:
 1 DIRETOR DE SECRETARIA
 1 ADJUNTO DE DIRETOR
 1 ASSISTENTE DE SECRETARIA
 3 OFICIAIS DE SECRETARIA

GABINETE:
 1 ASSESSOR-CHEFE DE GABINETE
 1 ASSISTENTE DE JUIZ
 3 ASSISTENTES DE GABINETE

TOTAL: 11

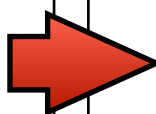

FORO DE PALMAS

	VARAS DO TRABALHO DE PALMAS (1ª E 2ª)	tabela 66	VARAS DO TRABALHO DE PALMAS (1ª E 2ª)	14
		CJ-4		
2	Diretor de Secretaria	CJ-3	Diretor de Secretaria (1)	2
		CJ-2		
		CJ-1	Assessor-Chefe de Gabinete (1)	2
4	Assistente de Juiz	FC-6	Adjunto de Diretor (1)	2
2	Assistente de Diretor de Secretaria	FC-5	- Assistente de Juiz (1) - Assistente de Gabinete (6)	14
10	Assistente de Juiz Assistente IV Calculista Secretário de Audiência	FC-4	Assistente de Secretaria (1)	2
		FC-3	Oficial de Secretaria (3)	6
6	Assistente II	FC-2		
2	Assistente I	FC-1		
		S/F		
total	valor atual	diferença	valor proposto	total
2	R\$ 16.822,03	-R\$ 11.981,76	R\$ 28.803,79	4
24	R\$ 45.301,74	-R\$ 4.250,50	R\$ 49.552,24	24
26	R\$ 62.123,77	-R\$ 16.232,26	R\$ 78.356,03	28

VARAS DO TRABALHO DE PALMAS - 1ª E 2ª (CADA):

1 DIRETOR DE SECRETARIA
 2 ASSISTENTES DE JUIZ
 1 ASSISTENTE DE DIRETOR DE SECRETARIA (ADJUNTO)
 2 ASSISTENTES IV
 1 CALCULISTA
 2 SECRETÁRIOS DE AUDIÊNCIA
 3 ASSISTENTES II
 1 ASSISTENTE I

TOTAL: 13

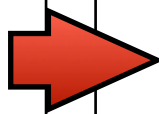

VARAS DO TRABALHO DE PALMAS - 1ª E 2ª (CADA):

SECRETARIA:
 1 DIRETOR DE SECRETARIA
 1 ADJUNTO DE DIRETOR
 1 ASSISTENTE DE SECRETARIA
 3 OFICIAIS DE SECRETARIA

GABINETE:
 1 ASSESSOR-CHEFE DE GABINETE
 1 ASSISTENTE DE JUIZ
 6 ASSISTENTES DE GABINETE

TOTAL: 14

FORO DE ARAGUAÍNA

	VARAS DO TRABALHO DE ARAGUAÍNA (1ª E 2ª)	tabela 67	VARAS DO TRABALHO DE ARAGUAÍNA (1ª E 2ª)	9
		CJ-4		
2	Diretor de Secretaria	CJ-3	Diretor de Secretaria (1)	2
		CJ-2		
		CJ-1	Assessor-Chefe de Gabinete (1)	2
4	Assistente de Juiz	FC-6	Adjunto de Diretor (1)	2
2	Assistente de Diretor de Secretaria	FC-5	- Assistente de Juiz (1) - Assistente de Gabinete (2)	6
8	Assistente IV Calculista Secretário de Audiência	FC-4	Assistente de Secretaria (1)	2
		FC-3	Oficial de Secretaria (2)	4
4	Assistente II	FC-2		
2	Assistente I	FC-1		
		S/F		
total	valor atual	diferença	valor proposto	total
2	R\$ 16.822,03	-R\$ 11.981,76	R\$ 28.803,79	4
20	R\$ 39.051,86	R\$ 10.116,80	R\$ 28.935,06	14
22	R\$ 55.873,89	-R\$ 1.864,96	R\$ 57.738,85	18

VARAS DO TRABALHO DE ARAGUAÍNA - 1ª E 2ª (CADA):

1 DIRETOR DE SECRETARIA
 2 ASSISTENTES DE JUIZ
 1 ASSISTENTE DE DIRETOR DE SECRETARIA (ADJUNTO)
 1 ASSISTENTE IV
 1 CALCULISTA
 2 SECRETÁRIOS DE AUDIÊNCIA
 2 ASSISTENTES II
 1 ASSISTENTE I

TOTAL: 11

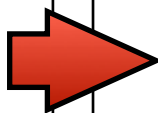

VARAS DO TRABALHO DE ARAGUAÍNA - 1ª E 2ª (CADA):

SECRETARIA:
 1 DIRETOR DE SECRETARIA
 1 ADJUNTO DE DIRETOR
 1 ASSISTENTE DE SECRETARIA
 2 OFICIAIS DE SECRETARIA

GABINETE:
 1 ASSESSOR-CHEFE DE GABINETE
 1 ASSISTENTE DE JUIZ
 2 ASSISTENTES DE GABINETE

TOTAL: 9

FORO DE GURUPI

	VARA DO TRABALHO DE GURUPI	tabela 68	VARA DO TRABALHO DE GURUPI	8
		CJ-4		
1	Diretor de Secretaria	CJ-3	Diretor de Secretaria	1
		CJ-2		
		CJ-1	Assessor-Chefe de Gabinete	1
2	Assistente de Juiz	FC-6	Adjunto	1
1	Assistente de Diretor de Secretaria	FC-5	- Assistente de Juiz (1) - Assistente de Gabinete (1)	2
4	Calculista Secretário de Audiência	FC-4	Assistente de Secretaria	1
		FC-3	Oficial de Secretaria	2
2	Assistente II	FC-2		
1	Assistente I	FC-1		
		S/F		
total	valor atual	diferença	valor proposto	total
1	R\$ 8.411,01	-R\$ 5.990,88	R\$ 14.401,89	2
10	R\$ 19.525,93	R\$ 7.290,78	R\$ 12.235,15	6
11	R\$ 27.936,94	R\$ 1.299,90	R\$ 26.637,04	8

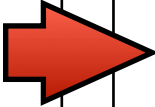
<p>VARA DO TRABALHO DE GURUPI:</p> <p>1 DIRETOR DE SECRETARIA 2 ASSISTENTES DE JUIZ 1 ASSISTENTE DE DIRETOR DE SECRETARIA (ADJUNTO) 2 CALCULISTAS 2 SECRETÁRIOS DE AUDIÊNCIA 2 ASSISTENTES II 1 ASSISTENTE I</p> <p>TOTAL: 11</p>		<p>VARA DO TRABALHO DE GURUPI:</p> <p>SECRETARIA: 1 DIRETOR DE SECRETARIA 1 ADJUNTO DE DIRETOR 1 ASSISTENTES DE SECRETARIA 2 OFICIAIS DE SECRETARIA</p> <p>GABINETE: 1 ASSESSOR-CHEFE DE GABINETE 1 ASSISTENTE DE JUIZ 1 ASSISTENTE DE GABINETE</p> <p>TOTAL: 8</p>
--	---	---

FORO DE GUARAÍ

	VARA DO TRABALHO DE GUARAÍ	tabela 69	VARA DO TRABALHO DE GUARAÍ	6
		CJ-4		
1	Diretor de Secretaria	CJ-3	Diretor de Secretaria	1
		CJ-2		
		CJ-1	Assessor-Chefe de Gabinete	1
1	Assistente de Juiz	FC-6	Adjunto	1
1	Assistente de Diretor de Secretaria	FC-5	Assistente de Juiz	1
2	Secretário de Audiência	FC-4	Assistente de Secretaria	2
		FC-3		
1	Assistente II	FC-2		
2	Assistente I	FC-1		
		S/F		
total	valor atual	diferença	valor proposto	total
1	R\$ 8.411,01	-R\$ 5.990,88	R\$ 14.401,89	2
7	R\$ 12.407,91	R\$ 3.223,39	R\$ 9.184,52	4
8	R\$ 20.818,92	-R\$ 2.767,49	R\$ 23.586,41	6

VARA DO TRABALHO DE GUARAÍ:

1 DIRETOR DE SECRETARIA
 1 ASSISTENTE DE JUIZ
 1 ASSISTENTE DE DIRETOR DE SECRETARIA (ADJUNTO)
 2 SECRETÁRIOS DE AUDIÊNCIA
 1 ASSISTENTE II
 2 ASSISTENTES I

TOTAL: 8



VARA DO TRABALHO DE GUARAÍ:

SECRETARIA:
 1 DIRETOR DE SECRETARIA
 1 ADJUNTO DE DIRETOR
 2 ASSISTENTES DE SECRETARIA

GABINETE:
 1 ASSESSOR-CHEFE DE GABINETE
 1 ASSISTENTE DE JUIZ

TOTAL: 6

FORO DE DIANÓPOLIS

	VARA DO TRABALHO DE DIANÓPOLIS	tabela 70	VARA DO TRABALHO DE DIANÓPOLIS	6
		CJ-4		
1	Diretor de Secretaria	CJ-3	Diretor de Secretaria	1
		CJ-2		
		CJ-1	Assessor-Chefe de Gabinete	1
1	Assistente de Juiz	FC-6	Adjunto de Diretor	1
1	Assistente de Diretor de Secretaria	FC-5	Assistente de Juiz	1
2	Calculista Secretário de Audiência	FC-4	Assistente de Secretaria	2
		FC-3		
1	Assistente II	FC-2		
1	Assistente I	FC-1		
		S/F		
total	valor atual	diferença	valor proposto	total
1	R\$ 8.411,01	-R\$ 5.990,88	R\$ 14.401,89	2
6	R\$ 11.388,74	R\$ 2.204,22	R\$ 9.184,52	4
7	R\$ 19.799,75	-R\$ 3.786,66	R\$ 23.586,41	6

VARA DO TRABALHO DE DIANÓPOLIS:

1 DIRETOR DE SECRETARIA
 1 ASSISTENTE DE JUIZ
 1 ASSISTENTE DE DIRETOR DE SECRETARIA (ADJUNTO)
 2 SECRETÁRIOS DE AUDIÊNCIA
 1 ASSISTENTE II
 1 ASSISTENTE I

TOTAL: 7

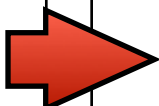

VARA DO TRABALHO DE DIANÓPOLIS:

SECRETARIA:
 1 DIRETOR DE SECRETARIA
 1 ADJUNTO DE DIRETOR
 2 ASSISTENTES DE SECRETARIA

GABINETE:
 1 ASSESSOR-CHEFE DE GABINETE
 1 ASSISTENTE DE JUIZ

TOTAL: 6

ANEXO XXII
JUIZOS DO TRABALHO:
Gabinetes dos Juizes Substitutos

	CENTRAL DE ASSESSORIA DE APOIO AO 1º GRAU	tabela 71	GABINETES DOS JUIZES SUBSTITUTOS	
		CJ-4		
		CJ-3		
		CJ-2		
9	Assessor	CJ-1		
10	Assistente de Juiz	FC-6		
		FC-5	Assistente de Juiz Substituto	53
		FC-4		
		FC-3		
		FC-2		
		FC-1		
		S/F		
total	valor atual	diferença	valor proposto	total
9	R\$ 53.917,93	R\$ 53.917,93	R\$ 0,00	0
10	R\$ 30.723,60	-R\$ 87.592,54	R\$ 118.316,14	53
19	R\$ 84.641,53	-R\$ 33.674,61	R\$ 118.316,14	53

*nos quantitativos das Varas do
Trabalho não são computados as
funções comissionadas destinadas
aos Assistentes dos Juizes
Substitutos*

ANEXO XXIII FOROS TRABALHISTAS (apoio)

FOROS TRABALHISTAS	CJ-4	CJ-3	CJ-2	CJ-1	FC-6	FC-5	FC-4	FC-3	FC-2	FC-1	TOTAL CJ/FC	VALORES
atual	0	0	0	0	1	6	4	6	1	4	22	R\$ 37.762,35
proposto	0	0	0	3	1	1	4	2	10	0	21	R\$ 45.645,58

os Foros Trabalhistas são vinculados à Presidência por meio dos respectivos Juizes-Diretores de Foro - pela natureza mista administrativa e judiciária, serão indicadas após os Juízos de primeiro grau aos quais prestam apoio direto

as áreas de apoio dos Foros, embora vinculadas diretamente ao respectivo Juiz-Diretor do Foro, vinculam-se tecnicamente às orientações das Secretarias, Coordenadorias e Núcleos da área pertinente

FORO DE BRASÍLIA

	NÚCLEO DE APOIO ÀS VARAS DO FORO DE BRASÍLIA	tabela 72	DIVISÃO DE APOIO AO FORO DE BRASÍLIA	
		CJ-4		
		CJ-3		
		CJ-2		
		CJ-1	Chefe de Divisão	1
1	Chefe de Núcleo	FC-6		
3	Chefe de Seção	FC-5	Chefe de Gabinete	1
		FC-4	Assistente	1
3	Técnico Especializado (2) Chefe de Setor (1)	FC-3	Chefe de Setor	2
		FC-2	Oficial	3
1	Assistente I	FC-1		
		S/F		
total	valor atual	diferença	valor proposto	total
0	R\$ 0,00	-R\$ 5.990,88	R\$ 5.990,88	1
8	R\$ 14.925,88	R\$ 4.440,32	R\$ 10.485,56	7
8	R\$ 14.925,88	-R\$ 1.550,56	R\$ 16.476,44	8

<p>NÚCLEO DE APOIO ÀS VARAS DO FORO DE BRASÍLIA: 1 CHEFE DE NÚCLEO 2 TÉCNICOS ESPECIALIZADOS 1 ASSISTENTE I</p> <p>SEÇÃO DE MANUTENÇÃO, REPAROS E LIMPEZA: 1 CHEFE DE SEÇÃO</p> <p>SEÇÃO DE PROTOCOLO, EXPEDIÇÃO E RECEBIMENTO ADMINISTRATIVOS: 1 CHEFE DE SEÇÃO</p> <p>SEÇÃO DE SEGURANÇA E TRANSPORTE: 1 CHEFE DE SEÇÃO</p> <p>SETOR DE CADASTRAMENTO DE FEITOS DO FORO DE BRASÍLIA: 1 CHEFE DE SETOR <i>(SETOR EXTINTO)</i></p>



<p>DIVISÃO DE APOIO AO FORO DE BRASÍLIA: 1 CHEFE DE DIVISÃO 1 CHEFE DE GABINETE 1 ASSISTENTE <i>(COMO IMEDIATO PARA A ÁREA DE SEGURANÇA E TRANSPORTES E INTERLOCUÇÃO DO FORO COM A DIREÇÃO CENTRAL)</i> 1 OFICIAL</p> <p>SETOR DE MANUTENÇÃO, REPAROS E LIMPEZA: 1 CHEFE DE SETOR 1 OFICIAL</p> <p>SETOR DE PROTOCOLO, EXPEDIÇÃO E RECEBIMENTO ADMINISTRATIVOS: 1 CHEFE DE SETOR 1 OFICIAL</p>

FORO DE TAGUATINGA

SEÇÃO DE APOIO AO FORO DE TAGUATINGA		tabela 73	DIVISÃO DE APOIO AO FORO DE TAGUATINGA	
		CJ-4		
		CJ-3		
		CJ-2		
		CJ-1	Chefe de Divisão	1
		FC-6		
1	Chefe de Seção	FC-5		
		FC-4	Assistente	1
1	Chefe de Setor	FC-3		
		FC-2	Oficial	3
1	Assistente I	FC-1		
		S/F		
total	valor atual	diferença	valor proposto	total
0	R\$ 0,00	-R\$ 5.990,88	R\$ 5.990,88	1
3	R\$ 4.630,62	-R\$ 864,42	R\$ 5.495,04	4
3	R\$ 4.630,62	-R\$ 6.855,30	R\$ 11.485,92	5

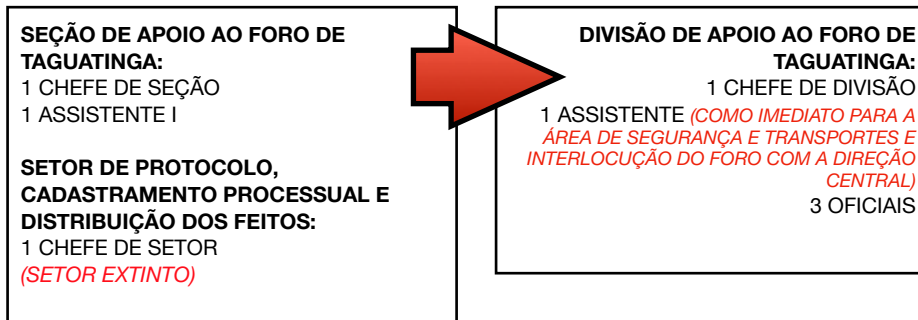

FORO DE PALMAS

	SEÇÃO DE APOIO AO FORO DE PALMAS	tabela 74	DIVISÃO DE APOIO AO FORO DE PALMAS	
		CJ-4		
		CJ-3		
		CJ-2		
		CJ-1	Chefe de Divisão	1
		FC-6		
1	Chefe de Seção	FC-5		
2	Calculista	FC-4	Assistente	1
1	Chefe de Setor	FC-3		
		FC-2	Oficial	2
1	Assistente I	FC-1		
		S/F		
total	valor atual	diferença	valor proposto	total
0	R\$ 0,00	-R\$ 5.990,88	R\$ 5.990,88	1
5	R\$ 8.510,40	R\$ 4.200,41	R\$ 4.309,99	3
5	R\$ 8.510,40	-R\$ 1.790,47	R\$ 10.300,87	4

SEÇÃO DE APOIO AO FORO DE PALMAS:

1 CHEFE DE SEÇÃO
2 CALCULISTAS
1 ASSISTENTE I

SETOR DE PROTOCOLO, CADASTRAMENTO PROCESSUAL E DISTRIBUIÇÃO DOS FEITOS:

1 CHEFE DE SETOR
(SETOR EXTINTO)

DIVISÃO DE APOIO AO FORO DE PALMAS:

1 CHEFE DE DIVISÃO

1 ASSISTENTE *(COMO IMEDIATO PARA A ÁREA DE SEGURANÇA E TRANSPORTES E INTERLOCUÇÃO DO FORO COM A DIREÇÃO CENTRAL)*

2 OFICIAIS

(2 CALCULISTAS SÃO INTEGRADOS AO QUADRO DA CONTADORIA, EMBORA COM ORIENTAÇÃO DIRETA DO JUIZ-DIRETOR E LOTAÇÃO PERSISTENTE NA CIDADE)

FORO DE ARAGUAÍNA

	SEÇÃO DE APOIO AO FORO DE ARAGUAÍNA	tabela 75	NÚCLEO DE APOIO AO FORO DE ARAGUAÍNA	
		CJ-4		
		CJ-3		
		CJ-2		
		CJ-1		
		FC-6	Chefe de Núcleo	1
1	Chefe de Seção	FC-5		
2	Calculista	FC-4	Assistente	1
1	Chefe de Setor	FC-3		
1	Técnico Especializado II	FC-2	Oficial	2
1	Assistente I	FC-1		
		S/F		
total	valor atual	diferença	valor proposto	total
0	R\$ 0,00	R\$ 0,00	R\$ 0,00	0
6	R\$ 9.695,45	R\$ 2.313,10	R\$ 7.382,35	4
6	R\$ 9.695,45	R\$ 2.313,10	R\$ 7.382,35	4

SEÇÃO DE APOIO AO FORO DE ARAGUAÍNA:

1 CHEFE DE SEÇÃO
2 CALCULISTAS
1 TÉCNICO ESPECIALIZADO II
1 ASSISTENTE I

SETOR DE PROTOCOLO, CADASTRAMENTO PROCESSUAL E DISTRIBUIÇÃO DOS FEITOS:

1 CHEFE DE SETOR
(SETOR EXTINTO)

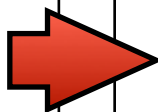

NÚCLEO DE APOIO AO FORO DE PALMAS:

1 CHEFE DE DIVISÃO
1 ASSISTENTE *(COMO IMEDIATO PARA A ÁREA DE SEGURANÇA E TRANSPORTES E INTERLOCUÇÃO DO FORO COM A DIREÇÃO CENTRAL)*
2 OFICIAIS

(2 CALCULISTAS SÃO INTEGRADOS AO QUADRO DA CONTADORIA, EMBORA COM ORIENTAÇÃO DIRETA DO JUIZ-DIRETOR E LOTAÇÃO PERSISTENTE NA CIDADE)

ANEXO XXIV ORGANOGRAMA GERAL DO TRIBUNAL

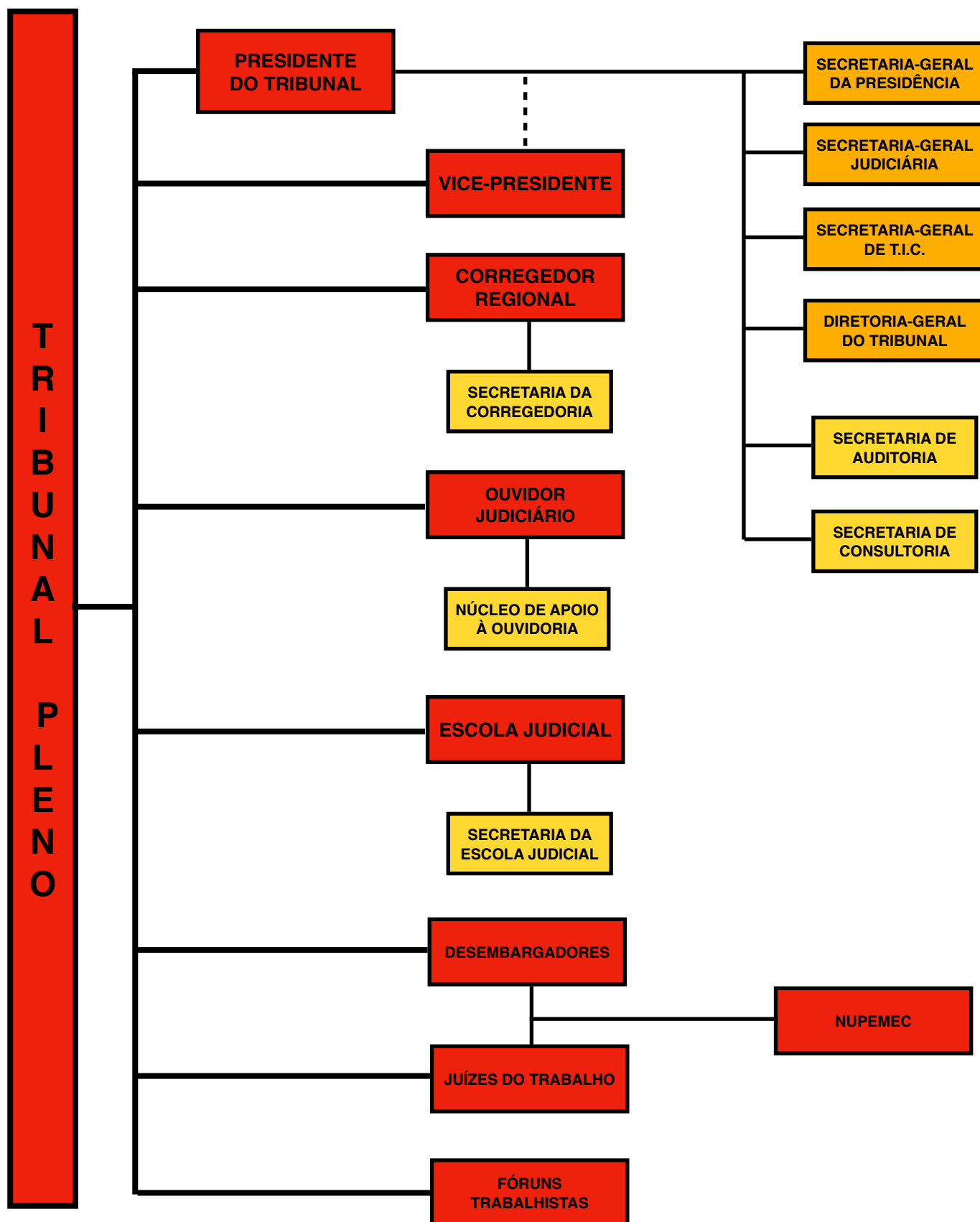

Este documento pode ser verificado no endereço <http://www.trt10.jus.br/validador.htm> com o código 1 - MYZHMDBEHVL YLVERJF