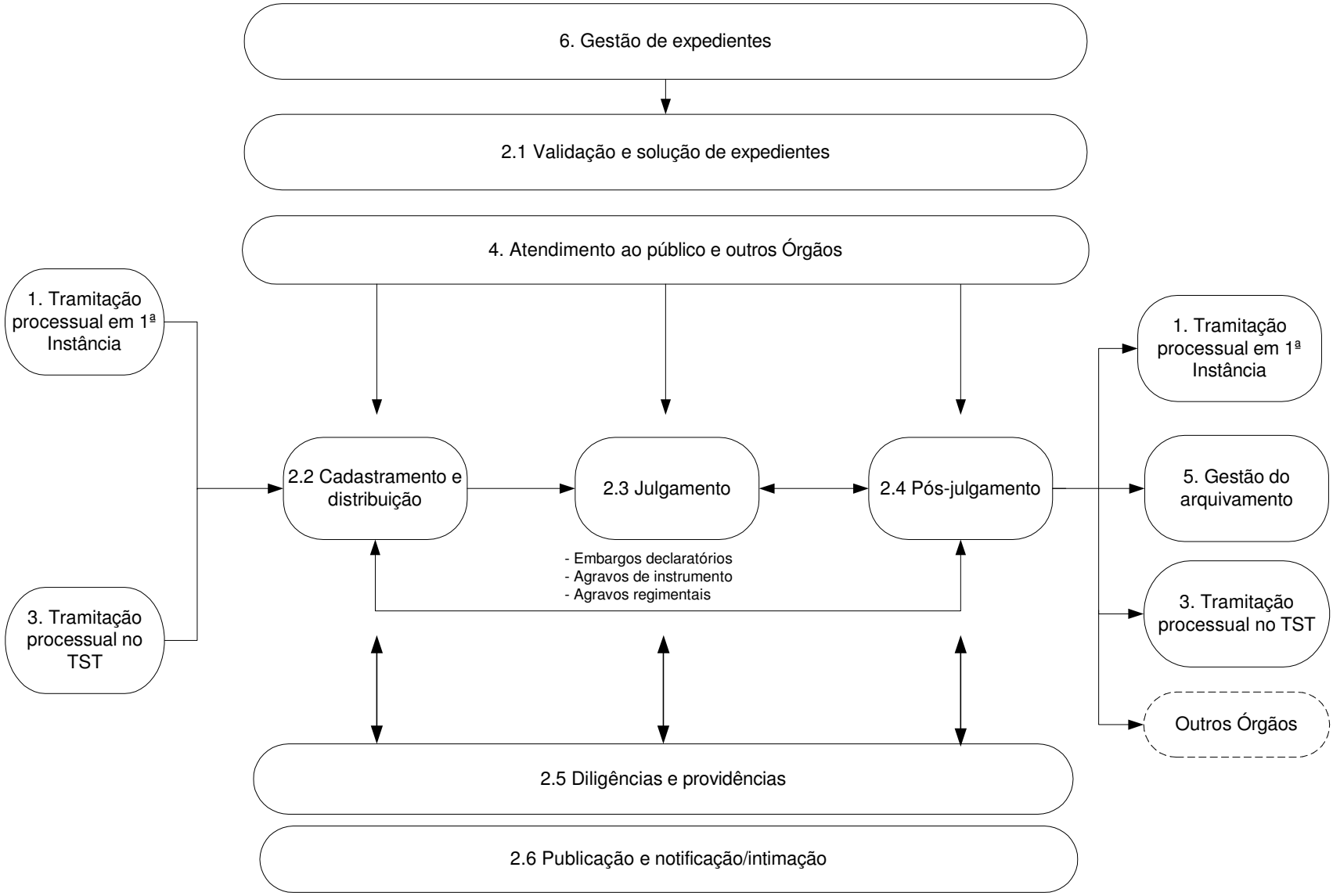2. Macroprocesso: Tramitação processual em 2ª Instância