

**Cronograma de Demandas de TI**  
**Áreas Administrativas**  
**(27/06/2008)**

ID	Task Name	Solicit.	Prior.	Duração	Início	Término	Pred.	Notas	Respons.	Jun '07					17 Jun '07							
										M	T	W	T	F	S	S	M	T	W	T	F	S
0	<b>Cronograma_Demandas</b>			<b>0 339 days?</b>	<b>13/06/2007</b>	<b>29/09/2008</b>		<b>Demandas da área administrativa até 27/06/2008</b>														
1	<b>Nº 8 - PA 2379/2006</b>	<b>SOF</b>	<b>3</b>	<b>151,6 days?</b>	<b>12/12/2007</b>	<b>10/07/2008</b>		<b>Sistema de Lançamento de Diárias - Tem 80% desenvolvido. Demanda foi</b>	<b>Clayton</b>													
2	✓ Análise		0	2 days	12/12/2007	13/12/2007		, seus requisitos essenciais, etc.														
3	✓ Estrut. Banco Dados		0	1 day?	14/12/2007	14/12/2007	2	dos pela Diretoria de Tecnologia.														
4	✓ Desenvolvimento		0	5 days?	17/12/2007	21/12/2007	3	a o desenvolvimento do software.														
5	Desenvolvimento		0	140 days?	24/12/2007	04/07/2008	4	e Gestão de Exames Periódicos)														
6	Desenvolvimento		0	2 days?	26/12/2007	08/07/2008	5	ecutados pela TI e pelo usuário.														
7	Desenvolvimento		0	1 day?	08/07/2008	09/07/2008	6	ntos de implantação do software.														
8	Desenvolvimento		0	1 day?	09/07/2008	10/07/2008	7	ção, a ser assinado pelo usuário.														
9	<b>Nº 11 - PA 2124/2006</b>	<b>Spe</b>	<b>4</b>	<b>23 days?</b>	<b>10/07/2008</b>	<b>12/08/2008</b>	<b>1</b>	<b>Indenização de Transportes por meio eletrônico</b>	<b>Guilherme</b>													
10	Desenvolvimento		0	4 days?	10/07/2008	16/07/2008		, seus requisitos essenciais, etc.														
11	Desenvolvimento		0	1 day?	16/07/2008	17/07/2008	10	dos pela Diretoria de Tecnologia.														
12	Desenvolvimento		0	14 days?	17/07/2008	06/08/2008	11	a o desenvolvimento do software.														
13	Desenvolvimento		0	2 days?	06/08/2008	08/08/2008	12	ecutados pela TI e pelo usuário.														
14	Desenvolvimento		0	1 day?	08/08/2008	11/08/2008	13	ntos de implantação do software.														
15	Desenvolvimento		0	1 day?	11/08/2008	12/08/2008	14	ção, a ser assinado pelo usuário.														
16	<b>Nº 16 - CI 76/2007</b>	<b>DPP</b>	<b>1</b>	<b>30 days?</b>	<b>12/08/2008</b>	<b>23/09/2008</b>	<b>9</b>	<b>Implementação de Lay-out para Unibanco S/A (afeta as prioridades estabelecidas</b>	<b>Akira; Márcio Araya</b>													
17	Desenvolvimento		0	4 days?	12/08/2008	18/08/2008		, seus requisitos essenciais, etc.														
18	Desenvolvimento		0	1 day?	18/08/2008	19/08/2008	17	dos pela Diretoria de Tecnologia.														
19	Desenvolvimento		0	14 days?	19/08/2008	08/09/2008	18	a o desenvolvimento do software.														
20	Desenvolvimento		0	2 days?	08/09/2008	10/09/2008	19	ecutados pela TI e pelo usuário.														
21	Desenvolvimento		0	1 day?	10/09/2008	11/09/2008	20	ntos de implantação do software.														
22	Desenvolvimento		0	1 day?	11/09/2008	12/09/2008	21	a o desenvolvimento do software.														
23	Desenvolvimento		0	6 days?	12/09/2008	22/09/2008	22	ntos de implantação do software.														
24	Desenvolvimento		0	1 day?	22/09/2008	23/09/2008	23	ção, a ser assinado pelo usuário.														
25	<b>Nº 34 - CI 37/2008</b>	<b>DPP</b>	<b>2</b>	<b>23 days?</b>	<b>23/06/2008</b>	<b>23/07/2008</b>		<b>ACORDÃO 2.285/2007 - TCU - Akira; Márcio Araya levantamento para modificação de cálculos de</b>														
26	Desenvolvimento		0	4 days?	23/06/2008	26/06/2008		, seus requisitos essenciais, etc.														
27	Desenvolvimento		0	1 day?	27/06/2008	27/06/2008	26	dos pela Diretoria de Tecnologia.														

**Cronograma de Demandas de TI**  
**Áreas Administrativas**  
**(27/06/2008)**

ID	Task Name	Solicit.	Prior.	Duração	Início	Término	Pred.	Notas	Respons.	Jun '07					17 Jun '07					
										M	T	W	T	F	S	S	M	T	W	T
28	Desenvolvimento		0	14 days?	30/06/2008	17/07/2008	27	a o desenvolvimento do software.												
29	Testes		0	2 days?	18/07/2008	21/07/2008	28	recutados pela TI e pelo usuário.												
30	Homologação		0	1 day?	22/07/2008	22/07/2008	29	ntos de implantação do software.												
31	Implantação		0	1 day?	23/07/2008	23/07/2008	30	ção, a ser assinado pelo usuário.												
32	<b>Nº 35 - CI 39/2008</b>	<b>DPP</b>	<b>2</b>	<b>23 days?</b>	<b>23/06/2008</b>	<b>23/07/2008</b>		<b>Alteração no quadro de Akira; Márcio Araya</b> <b>Opção de Função</b> <b>Comissionada dos servidores</b>												
33	Análise		0	4 days?	23/06/2008	26/06/2008		, seus requisitos essenciais, etc.												
34	Estrut. Banco Dados		0	1 day?	27/06/2008	27/06/2008	33	dos pela Diretoria de Tecnologia.												
35	Desenvolvimento		0	14 days?	30/06/2008	17/07/2008	34	a o desenvolvimento do software.												
36	Testes		0	2 days?	18/07/2008	21/07/2008	35	recutados pela TI e pelo usuário.												
37	Homologação		0	1 day?	22/07/2008	22/07/2008	36	ntos de implantação do software.												
38	Implantação		0	1 day?	23/07/2008	23/07/2008	37	ção, a ser assinado pelo usuário.												
39	<b>Nº 36 - PA 2933/2008</b>	<b>pe/DPP</b>	<b>2</b>	<b>23 days?</b>	<b>23/06/2008</b>	<b>23/07/2008</b>		<b>Procedimentos de melhorias Akira; Márcio Araya</b> <b>para maior automatização do</b> <b>sistema de Folha de</b>												
40	Análise		0	4 days?	23/06/2008	26/06/2008		, seus requisitos essenciais, etc.												
41	Estrut. Banco Dados		0	1 day?	27/06/2008	27/06/2008	40	dos pela Diretoria de Tecnologia.												
42	Desenvolvimento		0	14 days?	30/06/2008	17/07/2008	41	a o desenvolvimento do software.												
43	Testes		0	2 days?	18/07/2008	21/07/2008	42	recutados pela TI e pelo usuário.												
44	Homologação		0	1 day?	22/07/2008	22/07/2008	43	ntos de implantação do software.												
45	Implantação		0	1 day?	23/07/2008	23/07/2008	44	ção, a ser assinado pelo usuário.												
46	<b>Nº 14 - PA 4478/2007</b>	<b>DSCI</b>	<b>2</b>	<b>23 days?</b>	<b>24/07/2008</b>	<b>25/08/2008</b>	<b>39</b>	<b>Relatórios de Auditoria da Akira; Márcio Araya</b> <b>Folha de Pagamento p/ DSCI</b>												
47	Análise		0	4 days?	24/07/2008	29/07/2008		, seus requisitos essenciais, etc.												
48	Estrut. Banco Dados		0	1 day?	30/07/2008	30/07/2008	47	dos pela Diretoria de Tecnologia.												
49	Desenvolvimento		0	14 days?	31/07/2008	19/08/2008	48	a o desenvolvimento do software.												
50	Testes		0	2 days?	20/08/2008	21/08/2008	49	recutados pela TI e pelo usuário.												
51	Homologação		0	1 day?	22/08/2008	22/08/2008	50	ntos de implantação do software.												
52	Implantação		0	1 day?	25/08/2008	25/08/2008	51	ção, a ser assinado pelo usuário.												
53	<b>Nº 10 - PA 2646/2006</b>	<b>DSAP</b>	<b>3</b>	<b>13 days?</b>	<b>02/01/2008</b>	<b>18/01/2008</b>	<b>168</b>	<b>Alteração no Sistema de Guilherme</b> <b>Benefícios, Aux. Alimentação,</b> <b>Transporte e Pré-Escolar.</b>												
54	Análise		0	3 days?	02/01/2008	04/01/2008		, seus requisitos essenciais, etc.												
55	Estrut. Banco Dados		0	1 day?	07/01/2008	07/01/2008	54	dos pela Diretoria de Tecnologia.												
56	Desenvolvimento		0	4 days?	08/01/2008	11/01/2008	55	a o desenvolvimento do software.												
57	Testes		0	2 days?	14/01/2008	15/01/2008	56	recutados pela TI e pelo usuário.												

ID	Task Name	Solicit.	Prior.	Duração	Início	Término	Pred.	Notas	Respons.	Jun '07					17 Jun '07										
										M	T	W	T	F	S	S	M	T	W	T	F	S			
58	Implantação		0	2 days?	16/01/2008	17/01/2008	57	ntos de implantação do software.																	
59	Homologação		0	1 day?	18/01/2008	18/01/2008	58	ção, a ser assinado pelo usuário.																	
60	<b>Nº 7 - PA 4782/2005</b>	<b>AP/DM</b>	<b>1</b>	<b>120 days?</b>	<b>19/11/2007</b>	<b>02/05/2008</b>		<b>Sistema de Gestão de Danilo Exames Periódicos</b>																	
61	Análise		0	3 days?	19/11/2007	21/11/2007		, seus requisitos essenciais, etc.																	
62	Estrut. Banco Dados		0	2 days?	22/11/2007	23/11/2007	61	dos pela Diretoria de Tecnologia.																	
63	Desenvolvimento		0	18 days?	26/11/2007	19/12/2007	62	a o desenvolvimento do software.																	
64	Testes		0	2 days?	20/12/2007	21/12/2007	63	recutados pela TI e pelo usuário.																	
65	Análise		0	10 days?	07/01/2008	18/01/2008	64	, seus requisitos essenciais, etc.																	
66	Desenvolvimento		0	73 days?	21/01/2008	30/04/2008	65	a o desenvolvimento do software.																	
67	Implantação		0	1 day?	01/05/2008	01/05/2008	66	ntos de implantação do software.																	
68	Homologação		0	1 day?	02/05/2008	02/05/2008	67	ção, a ser assinado pelo usuário.																	
69	<b>Nº 12 - PA 240/2006</b>	<b>DCAP</b>	<b>2</b>	<b>336 days?</b>	<b>18/06/2007</b>	<b>29/09/2008</b>		<b>Sistemas de Banco de Danilo Talentos (repercussões no Pagto de AQ).</b>																	
70	Análise		0	3 days?	18/06/2007	20/06/2007		, seus requisitos essenciais, etc.																	
71	Estrut. Banco Dados		0	2 days?	21/06/2007	22/06/2007	70	dos pela Diretoria de Tecnologia.																	
72	Desenvolvimento		0	33 days?	25/06/2007	08/08/2007	71	a o desenvolvimento do software.																	
73	Testes		0	2 days?	09/08/2007	10/08/2007	72	recutados pela TI e pelo usuário.																	
74	Implantação		0	2 days?	13/08/2007	14/08/2007	73	ntos de implantação do software.																	
75	Sobrestado		0	188 days?	15/08/2007	02/05/2008	74	e Gestão de Exames Periódicos)																	
76	Homologação		0	106 days?	05/05/2008	29/09/2008	75	ção, a ser assinado pelo usuário.																	
77	<b>Nº 33 - solicitação via email</b>	<b>P/SDSC</b>	<b>1</b>	<b>92 days?</b>	<b>07/12/2007</b>	<b>14/04/2008</b>		<b>Adequação de Sistema Sandra oriundo do TST para leitura de dados via ambiente</b>																	
78	Análise		0	4 days?	17/03/2008	20/03/2008		, seus requisitos essenciais, etc.																	
79	Estrut. Banco Dados		0	2 days?	07/12/2007	10/12/2007	78	dos pela Diretoria de Tecnologia.																	
80	Desenvolvimento		0	59 days?	11/12/2007	29/02/2008	79	a o desenvolvimento do software.																	
81	Testes		0	2 days?	03/03/2008	04/03/2008	80	recutados pela TI e pelo usuário.																	
82	Implantação		0	1 day?	05/03/2008	05/03/2008	81	ntos de implantação do software.																	
83	Desenvolvimento		0	27 days?	06/03/2008	11/04/2008	82	a o desenvolvimento do software.																	
84	Homologação		0	1 day?	14/04/2008	14/04/2008	83	ção, a ser assinado pelo usuário.																	
85	<b>Nº 20 - PA 6144/2007</b>	<b>P/SDSC</b>	<b>1</b>	<b>151 days?</b>	<b>03/12/2007</b>	<b>30/06/2008</b>		<b>Disponibilização dos Sandra formulários de avaliação de desempenho na Intranet.</b>																	
86	Análise		0	4 days?	03/12/2007	06/12/2007		, seus requisitos essenciais, etc.																	
87	Estrut. Banco Dados		0	2 days?	07/12/2007	10/12/2007	86	dos pela Diretoria de Tecnologia.																	

ID	Task Name	Solicit.	Prior.	Duração	Início	Término	Pred.	Notas	Respons.	Jun '07					17 Jun '07								
										M	T	W	T	F	S	S	M	T	W	T	F	S	
88	Desenvolvimento		0	59 days?	11/12/2007	29/02/2008	87	o desenvolvimento do software.															
89	Testes		0	2 days?	03/03/2008	04/03/2008	88	ecutados pela TI e pelo usuário.															
90	Implantação		0	1 day?	05/03/2008	05/03/2008	89	ntos de implantação do software.															
91	Desenvolvimento		0	57 days?	06/03/2008	23/05/2008	90	o desenvolvimento do software.															
92	Homologação		0	26 days?	26/05/2008	30/06/2008	91	ção, a ser assinado pelo usuário.															
93	<b>Nº 19 - PA 6367/2007</b>	<b>SPe</b>	<b>2</b>	<b>17 days?</b>	<b>01/07/2008</b>	<b>23/07/2008</b>	<b>85</b>	<b>Recadastramento de Sandra Servidores On-line (demanda oriunda anteriormente do</b>															
94	Análise		0	4 days?	01/07/2008	04/07/2008		, seus requisitos essenciais, etc.															
95	Estrut. Banco Dados		0	1 day?	07/07/2008	07/07/2008	94	dos pela Diretoria de Tecnologia.															
96	Desenvolvimento		0	8 days?	08/07/2008	17/07/2008	95	o desenvolvimento do software.															
97	Testes		0	2 days?	18/07/2008	21/07/2008	96	ecutados pela TI e pelo usuário.															
98	Implantação		0	1 day?	22/07/2008	22/07/2008	97	ntos de implantação do software.															
99	Homologação		0	1 day?	23/07/2008	23/07/2008	98	ção, a ser assinado pelo usuário.															
100	<b>Nº 18 - PA 3207/2007</b>	<b>SPe</b>	<b>1</b>	<b>139 days?</b>	<b>13/02/2008</b>	<b>25/08/2008</b>		<b>Módulo de Plantão Judiciário Clayton - Frequência</b>															
101	Análise		0	4 days?	13/02/2008	18/02/2008		, seus requisitos essenciais, etc.															
102	Sobrestado		0	99 days?	19/02/2008	04/07/2008	101	projeto nº 8 (Sistema de Diárias)															
103	Estrut. Banco Dados		0	1 day?	07/07/2008	07/07/2008	102	dos pela Diretoria de Tecnologia.															
104	Desenvolvimento		0	23 days?	08/07/2008	07/08/2008	103	o desenvolvimento do software.															
105	Testes		0	10 days?	08/08/2008	21/08/2008	104	ecutados pela TI e pelo usuário.															
106	Implantação		0	1 day?	22/08/2008	22/08/2008	105	ntos de implantação do software.															
107	Homologação		0	1 day?	25/08/2008	25/08/2008	106	ção, a ser assinado pelo usuário.															
108	<b>Nº 31 - solicitação por e-mail</b>	<b>DSG</b>	<b>0</b>	<b>40 days?</b>	<b>05/05/2008</b>	<b>27/06/2008</b>		<b>Adequação do Sistema de Dalson Missões de Veículos do TST para o TRT</b>															
109	Análise		0	4 days?	05/05/2008	08/05/2008		, seus requisitos essenciais, etc.															
110	Estrut. Banco Dados		0	1 day?	09/05/2008	09/05/2008	109	dos pela Diretoria de Tecnologia.															
111	Desenvolvimento		0	23 days?	12/05/2008	11/06/2008	110	o desenvolvimento do software.															
112	Testes		0	10 days?	12/06/2008	25/06/2008	111	ecutados pela TI e pelo usuário.															
113	Implantação		0	1 day?	26/06/2008	26/06/2008	112	ntos de implantação do software.															
114	Homologação		0	1 day?	27/06/2008	27/06/2008	113	ção, a ser assinado pelo usuário.															
115	<b>Nº 36 - PA 2900/2008</b>	<b>DSG</b>	<b>0</b>	<b>40 days?</b>	<b>07/07/2008</b>	<b>29/08/2008</b>		<b>Desenvolvimento de Dalson programa de gerenciamento de cursos, nos moldes do</b>															
116	Análise		0	4 days?	07/07/2008	10/07/2008		, seus requisitos essenciais, etc.															
117	Estrut. Banco Dados		0	1 day?	11/07/2008	11/07/2008	116	dos pela Diretoria de Tecnologia.															

**Cronograma de Demandas de TI**  
**Áreas Administrativas**  
**(27/06/2008)**

ID	Task Name	Solicit.	Prior.	Duração	Início	Término	Pred.	Notas	Respons.	Jun '07					17 Jun '07								
										M	T	W	T	F	S	S	M	T	W	T	F	S	
118	Desenvolvimento		0	23 days?	14/07/2008	13/08/2008	117	a o desenvolvimento do software.															
119	Testes		0	10 days?	14/08/2008	27/08/2008	118	ecutados pela TI e pelo usuário.															
120	Implantação		0	1 day?	28/08/2008	28/08/2008	119	ntos de implantação do software.															
121	Homologação		0	1 day?	29/08/2008	29/08/2008	120	ção, a ser assinado pelo usuário.															
122	<b>Nº 36 - PA 2900/2008</b>	<b>CAAEJ</b>	<b>0</b>	<b>40 days?</b>	<b>07/07/2008</b>	<b>29/08/2008</b>		<b>Desenvolvimento de Dalson programa de gerenciamento de cursos, nos moldes do</b>															
123	Análise		0	4 days?	07/07/2008	10/07/2008		, seus requisitos essenciais, etc.															
124	Estrut. Banco Dados		0	1 day?	11/07/2008	11/07/2008	123	dos pela Diretoria de Tecnologia.															
125	Desenvolvimento		0	23 days?	14/07/2008	13/08/2008	124	a o desenvolvimento do software.															
126	Testes		0	10 days?	14/08/2008	27/08/2008	125	ecutados pela TI e pelo usuário.															
127	Implantação		0	1 day?	28/08/2008	28/08/2008	126	ntos de implantação do software.															
128	Homologação		0	1 day?	29/08/2008	29/08/2008	127	ção, a ser assinado pelo usuário.															
129	<b>Nº 37 - PA 2799/2008</b>	<b>Almox</b>	<b>0</b>	<b>116 days?</b>	<b>13/06/2007</b>	<b>21/11/2007</b>		<b>Manutenções corretivas e Sandra evolutivas dos Sistemas de Almoarifado.</b>															
130	Análise		0	4 days?	13/06/2007	18/06/2007		, seus requisitos essenciais, etc.															
131	Estrut. Banco Dados		0	3 days?	25/06/2007	27/06/2007	130	dos pela Diretoria de Tecnologia.															
132	Desenvolvimento		0	35 days?	28/06/2007	15/08/2007	131	a o desenvolvimento do software.															
133	Testes		0	2 days?	16/08/2007	17/08/2007	132	ecutados pela TI e pelo usuário.															
134	Implantação		0	2 days?	20/08/2007	21/08/2007	133	ntos de implantação do software.															
135	Homologação		0	1 day?	22/08/2007	22/08/2007	134	ção, a ser assinado pelo usuário.															
136	Desenvolvimento		0	35 days?	27/09/2007	14/11/2007	135	a o desenvolvimento do software.															
137	Testes		0	2 days?	15/11/2007	16/11/2007	136	ecutados pela TI e pelo usuário.															
138	Implantação		0	2 days?	19/11/2007	20/11/2007	137	ntos de implantação do software.															
139	Homologação		0	1 day?	21/11/2007	21/11/2007	138	ção, a ser assinado pelo usuário.															
140	<b>Nº 38 - PA 2101/2008</b>	<b>Spe</b>	<b>0</b>	<b>40 days?</b>	<b>07/07/2008</b>	<b>29/08/2008</b>		<b>Digitalização das pastas Dalson funcionais dos magistrados e servidores da 10ª região.</b>															
141	Análise		0	4 days?	07/07/2008	10/07/2008		, seus requisitos essenciais, etc.															
142	Estrut. Banco Dados		0	1 day?	11/07/2008	11/07/2008	141	dos pela Diretoria de Tecnologia.															
143	Desenvolvimento		0	23 days?	14/07/2008	13/08/2008	142	a o desenvolvimento do software.															
144	Testes		0	10 days?	14/08/2008	27/08/2008	143	ecutados pela TI e pelo usuário.															
145	Implantação		0	1 day?	28/08/2008	28/08/2008	144	ntos de implantação do software.															
146	Homologação		0	1 day?	29/08/2008	29/08/2008	145	ção, a ser assinado pelo usuário.															
147	<b>Nº 39 - PA 4034/2007</b>	<b>DSG</b>	<b>0</b>	<b>40 days?</b>	<b>07/07/2008</b>	<b>29/08/2008</b>		<b>Desenvolvimento do sistema Dalson de manutenção e reparos, nos moldes do sistema</b>															





**Cronograma de Demandas de TI**  
**Áreas Administrativas**  
**(27/06/2008)**

ID	Task Name	Solicit.	Prior.	Duração	Início	Término	Pred.	Notas	Respons.	Jun '07					17 Jun '07									
										M	T	W	T	F	S	S	M	T	W	T	F	S		
148	Análise		0	4 days?	07/07/2008	10/07/2008		, seus requisitos essenciais, etc.																
149	Estrut. Banco Dados		0	1 day?	11/07/2008	11/07/2008	148	dos pela Diretoria de Tecnologia.																
150	Desenvolvimento		0	23 days?	14/07/2008	13/08/2008	149	a o desenvolvimento do software.																
151	Testes		0	10 days?	14/08/2008	27/08/2008	150	executados pela TI e pelo usuário.																
152	Implantação		0	1 day?	28/08/2008	28/08/2008	151	ntos de implantação do software.																
153	Homologação		0	1 day?	29/08/2008	29/08/2008	152	ção, a ser assinado pelo usuário.																
154	<b>Nº 30 - solicitação por e-mail</b>	<b>DCSC</b>	<b>2</b>	<b>40 days?</b>	<b>13/02/2008</b>	<b>08/04/2008</b>		<b>Alteração no Módulo de Cadastramento de Notícias</b>	<b>Clayton</b>															
155	Análise		0	4 days?	13/02/2008	18/02/2008		, seus requisitos essenciais, etc.																
156	Estrut. Banco Dados		0	1 day?	19/02/2008	19/02/2008	155	dos pela Diretoria de Tecnologia.																
157	Desenvolvimento		0	23 days?	20/02/2008	21/03/2008	156	a o desenvolvimento do software.																
158	Testes		0	10 days?	24/03/2008	04/04/2008	157	executados pela TI e pelo usuário.																
159	Implantação		0	1 day?	07/04/2008	07/04/2008	158	ntos de implantação do software.																
160	Homologação		0	1 day?	08/04/2008	08/04/2008	159	ção, a ser assinado pelo usuário.																
161	<b>Nº 17 - PA 10391/1996</b>	<b>DSAP</b>	<b>4</b>	<b>13 days?</b>	<b>02/01/2008</b>	<b>18/01/2008</b>	<b>168</b>	<b>Adequação do Sistema de Auxílio de Transporte à PRE-DGA 416/2007</b>																
162	Análise		0	3 days?	02/01/2008	04/01/2008		, seus requisitos essenciais, etc.																
163	Estrut. Banco Dados		0	1 day?	07/01/2008	07/01/2008	162	dos pela Diretoria de Tecnologia.																
164	Desenvolvimento		0	4 days?	08/01/2008	11/01/2008	163	a o desenvolvimento do software.																
165	Testes		0	2 days?	14/01/2008	15/01/2008	164	executados pela TI e pelo usuário.																
166	Implantação		0	2 days?	16/01/2008	17/01/2008	165	ntos de implantação do software.																
167	Homologação		0	1 day?	18/01/2008	18/01/2008	166	ção, a ser assinado pelo usuário.																
168	<b>Nº 3 - PA 936/2006</b>	<b>DSAP</b>	<b>2</b>	<b>15 days?</b>	<b>12/12/2007</b>	<b>01/01/2008</b>		<b>Implementação (fora de escopo) do Sistema de Reembolso Médico. (Dado</b>	<b>Guilherme</b>															
169	Análise		0	3 days?	12/12/2007	14/12/2007		, seus requisitos essenciais, etc.																
170	Estrut. Banco Dados		0	1 day?	17/12/2007	17/12/2007	169	dos pela Diretoria de Tecnologia.																
171	Desenvolvimento		0	4 days?	18/12/2007	21/12/2007	170	a o desenvolvimento do software.																
172	Testes		0	2 days?	26/12/2007	27/12/2007	171	executados pela TI e pelo usuário.																
173	Homologação		0	2 days?	28/12/2007	31/12/2007	172	ntos de implantação do software.																
174	Implantação		0	1 day?	01/01/2008	01/01/2008	173	ção, a ser assinado pelo usuário.																
175	<b>Nº 2 - PA 4772/2007</b>	<b>SOF</b>	<b>1</b>	<b>97 days?</b>	<b>26/11/2007</b>	<b>08/04/2008</b>		<b>Manutenção do Sistema da SOF</b>	<b>Anderson;Guilherme</b>															
176	Análise		0	9 days?	26/11/2007	06/12/2007		, seus requisitos essenciais, etc.																
177	Estrut. Banco Dados		0	1 day?	07/12/2007	07/12/2007	176	dos pela Diretoria de Tecnologia.																





**Cronograma de Demandas de TI**  
**Áreas Administrativas**  
**(27/06/2008)**

ID		Task Name	Solicit.	Prior.	Duração	Início	Término	Pred.	Notas	Respons.	Jun '07					17 Jun '07											
											M	T	W	T	F	S	S	M	T	W	T	F	S				
178	✓	Desenvolvimento		0	8 days?	10/12/2007	19/12/2007	177	o desenvolvimento do software.																		
179	✓	Testes		0	2 days?	26/12/2007	27/12/2007	178	ecutados pela TI e pelo usuário.																		
180	✓	Desenvolvimento		0	19 days?	28/12/2007	23/01/2008	179	o desenvolvimento do software.																		
181	✓	Testes		0	2 days?	24/01/2008	25/01/2008	180	ecutados pela TI e pelo usuário.																		
182	✓	Homologação		0	12 days?	29/01/2008	13/02/2008	181	ntos de implantação do software.																		
183	✓	Desenvolvimento		0	32 days?	14/02/2008	28/03/2008	182	o desenvolvimento do software.																		
184	✓	Testes		0	2 days?	31/03/2008	01/04/2008	183	ecutados pela TI e pelo usuário.																		
185	✓	Homologação		0	4 days?	02/04/2008	07/04/2008	184	ntos de implantação do software.																		
186	✓	Implantação		0	1 day?	08/04/2008	08/04/2008	185	ção, a ser assinado pelo usuário.																		
187	☐	<b>Nº 32 - PA 1708/2008</b>	<b>DSCI</b>	<b>2</b>	<b>23 days?</b>	<b>29/05/2008</b>	<b>30/06/2008</b>		<b>Criação de Histórico de Percentual de Pensão Federal no Sistema de</b>	<b>Akira; Márcio Araya</b>																	
188	☐	Análise		0	4 days?	29/05/2008	03/06/2008		, seus requisitos essenciais, etc.																		
189	☐	Estrut. Banco Dados		0	1 day?	04/06/2008	04/06/2008	188	dos pela Diretoria de Tecnologia.																		
190	☐	Desenvolvimento		0	14 days?	05/06/2008	24/06/2008	189	o desenvolvimento do software.																		
191	☐	Testes		0	2 days?	25/06/2008	26/06/2008	190	ecutados pela TI e pelo usuário.																		
192	☐	Homologação		0	1 day?	27/06/2008	27/06/2008	191	ntos de implantação do software.																		
193	☐	Implantação		0	1 day?	30/06/2008	30/06/2008	192	ção, a ser assinado pelo usuário.																		
194	☐	<b>Nº 5 - PA 4057/2007</b>	<b>DPP</b>	<b>1</b>	<b>78 days?</b>	<b>12/12/2007</b>	<b>28/03/2008</b>		<b>Levantamento de Progressões</b>	<b>Márcio Araya; Akira</b>																	
195	✓	Análise		0	1 day?	12/12/2007	12/12/2007		, seus requisitos essenciais, etc.																		
196	✓	Estrut. Banco Dados		0	1 day?	14/12/2007	14/12/2007	195	dos pela Diretoria de Tecnologia.																		
197	✓	Desenvolvimento		0	5 days?	17/12/2007	21/12/2007	196	o desenvolvimento do software.																		
198	✓	Testes		0	2 days?	26/12/2007	27/12/2007	197	ecutados pela TI e pelo usuário.																		
199	✓	Homologação		0	2 days?	07/01/2008	08/01/2008	198	ntos de implantação do software.																		
200	✓	Desenvolvimento		0	8 days?	12/03/2008	21/03/2008	199	o desenvolvimento do software.																		
201	✓	Testes		0	2 days?	24/03/2008	25/03/2008	200	ecutados pela TI e pelo usuário.																		
202	✓	Homologação		0	2 days?	26/03/2008	27/03/2008	201	ntos de implantação do software.																		
203	✓	Implantação		0	1 day?	28/03/2008	28/03/2008	202	ção, a ser assinado pelo usuário.																		
204	☐	<b>Nº 30 - CI/DPP 2/2008</b>	<b>DPP</b>	<b>1</b>	<b>78 days?</b>	<b>12/12/2007</b>	<b>28/03/2008</b>		<b>Histórico de pensão alimentícia (percentual e proporcionalidade)</b>	<b>Márcio Araya; Akira</b>																	
205	✓	Análise		0	1 day?	12/12/2007	12/12/2007		, seus requisitos essenciais, etc.																		
206	✓	Estrut. Banco Dados		0	1 day?	14/12/2007	14/12/2007	205	dos pela Diretoria de Tecnologia.																		
207	✓	Desenvolvimento		0	5 days?	17/12/2007	21/12/2007	206	o desenvolvimento do software.																		
208	✓	Testes		0	2 days?	26/12/2007	27/12/2007	207	ecutados pela TI e pelo usuário.																		

**Cronograma de Demandas de TI**  
**Áreas Administrativas**  
**(27/06/2008)**

ID	Task Name	Solicit.	Prior.	Duração	Início	Término	Pred.	Notas	Respons.	Jun '07					17 Jun '07									
										M	T	W	T	F	S	S	M	T	W	T	F	S		
209	✓	Homologação		0	2 days?	07/01/2008	08/01/2008	208	ntos de implantação do software.															
210	✓	Desenvolvimento		0	8 days?	12/03/2008	21/03/2008	209	a o desenvolvimento do software.															
211	✓	Testes		0	2 days?	24/03/2008	25/03/2008	210	xecutados pela TI e pelo usuário.															
212	✓	Homologação		0	2 days?	26/03/2008	27/03/2008	211	ntos de implantação do software.															
213	✓	Implantação		0	1 day?	28/03/2008	28/03/2008	212	ção, a ser assinado pelo usuário.															
214	✓ 	<b>Nº 6 - CI 132/2007</b>	<b>DSAP</b>	<b>2</b>	<b>73 days?</b>	<b>26/11/2007</b>	<b>05/03/2008</b>		<b>Alterações no Sistema devido a nova categoria "Dependentes Autorizados".</b>	<b>Anderson</b>														
215	✓	Análise		0	3 days?	26/11/2007	28/11/2007		, seus requisitos essenciais, etc.															
216	✓	Estrut. Banco Dados		0	1 day?	29/11/2007	29/11/2007	215	dos pela Diretoria de Tecnologia.															
217	✓	Desenvolvimento		0	16 days?	30/11/2007	21/12/2007	216	a o desenvolvimento do software.															
218	✓	Testes		0	2 days?	26/12/2007	27/12/2007	217	xecutados pela TI e pelo usuário.															
219	✓	Homologação		0	2 days?	28/12/2007	31/12/2007	218	ntos de implantação do software.															
220	✓	Desenvolvimento		0	35 days?	14/01/2008	29/02/2008	219	a o desenvolvimento do software.															
221	✓	Testes		0	1 day?	03/03/2008	03/03/2008	220	xecutados pela TI e pelo usuário.															
222	✓	Implantação		0	2 days?	04/03/2008	05/03/2008	221	ção, a ser assinado pelo usuário.															
223	✓ 	<b>Nº 28 - PA 1873/2003</b>	<b>DPP</b>	<b>3</b>	<b>16 days?</b>	<b>11/02/2008</b>	<b>03/03/2008</b>		<b>Disponibilização da Margem Consignável Online (via Intranet).</b>	<b>Márcio Araya;Akira</b>														
224	✓	Análise		0	1 day?	11/02/2008	11/02/2008		, seus requisitos essenciais, etc.															
225	✓	Estrut. Banco Dados		0	1 day?	12/02/2008	12/02/2008	224	dos pela Diretoria de Tecnologia.															
226	✓	Desenvolvimento		0	5 days?	13/02/2008	19/02/2008	225	a o desenvolvimento do software.															
227	✓	Testes		0	2 days?	20/02/2008	21/02/2008	226	xecutados pela TI e pelo usuário.															
228	✓	Homologação		0	6 days?	22/02/2008	29/02/2008	227	ntos de implantação do software.															
229	✓	Implantação		0	1 day?	03/03/2008	03/03/2008	228	ção, a ser assinado pelo usuário.															
230	✓ 	<b>Nº 26 - PA 6559/2007</b>	<b>DSCI</b>	<b>1</b>	<b>9 days?</b>	<b>25/02/2008</b>	<b>06/03/2008</b>		<b>Inclusão nas fichas financeiras dos números dos PA's que geram a</b>	<b>Márcio Araya</b>														
231	✓	Análise		0	2 days?	25/02/2008	26/02/2008		, seus requisitos essenciais, etc.															
232	✓	Estrut. Banco Dados		0	1 day?	27/02/2008	27/02/2008	231	dos pela Diretoria de Tecnologia.															
233	✓	Desenvolvimento		0	3 days?	28/02/2008	03/03/2008	232	a o desenvolvimento do software.															
234	✓	Testes		0	1 day?	04/03/2008	04/03/2008	233	xecutados pela TI e pelo usuário.															
235	✓	Implantação		0	1 day?	05/03/2008	05/03/2008	234	ntos de implantação do software.															
236	✓	Homologação		0	1 day?	06/03/2008	06/03/2008	235	ção, a ser assinado pelo usuário.															
237	✓ 	<b>Nº 29 - PA 232/2008</b>	<b>DPP</b>	<b>3</b>	<b>67 days?</b>	<b>12/12/2007</b>	<b>13/03/2008</b>		<b>Pensão alimentícia para pensão federal.</b>	<b>Márcio Araya;Akira</b>														
238	✓	Análise		0	1 day?	12/12/2007	12/12/2007		, seus requisitos essenciais, etc.															

**Cronograma de Demandas de TI**  
**Áreas Administrativas**  
**(27/06/2008)**

ID	Task Name	Solicit.	Prior.	Duração	Início	Término	Pred.	Notas	Respons.	Jun '07					17 Jun '07										
										M	T	W	T	F	S	S	M	T	W	T	F	S			
239	✓ Estrut. Banco Dados		0	1 day?	14/12/2007	14/12/2007	238	dos pela Diretoria de Tecnologia.																	
240	✓ Desenvolvimento		0	2 days?	29/02/2008	03/03/2008	239	a o desenvolvimento do software.																	
241	✓ Testes		0	1 day?	04/03/2008	04/03/2008	240	recutados pela TI e pelo usuário.																	
242	✓ Implantação		0	1 day?	05/03/2008	05/03/2008	241	ção, a ser assinado pelo usuário.																	
243	✓ Homologação		0	2 days?	12/03/2008	13/03/2008	242	ntos de implantação do software.																	
244	✓  Nº 24 - email (10/12/2007)	Spe	1	7 days?	10/12/2007	18/12/2007		Disponibilização do Relatório de Adicional de Qualificação Variável na	Clayton																
245	✓ Análise		0	2 days?	10/12/2007	11/12/2007		, seus requisitos essenciais, etc.																	
246	✓ Desenvolvimento		0	3 days?	11/12/2007	13/12/2007	245	a o desenvolvimento do software.																	
247	✓ Testes		0	1 day?	14/12/2007	14/12/2007	246	recutados pela TI e pelo usuário.																	
248	✓ Implantação		0	1 day?	17/12/2007	17/12/2007	247	ntos de implantação do software.																	
249	✓ Homologação		0	1 day?	18/12/2007	18/12/2007	248	ção, a ser assinado pelo usuário.																	
250	✓  Nº 22 - email (30/11/2007)	SPe	1	6 days?	03/12/2007	10/12/2007		Novo procedimento de impressão das Carteiras Funcionais.	Dalson;Clayton																
251	✓ Análise		0	1 day?	03/12/2007	03/12/2007		, seus requisitos essenciais, etc.																	
252	✓ Desenvolvimento		0	2 days?	04/12/2007	05/12/2007	251	a o desenvolvimento do software.																	
253	✓ Testes		0	1 day?	06/12/2007	06/12/2007	252	recutados pela TI e pelo usuário.																	
254	✓ Implantação		0	1 day?	07/12/2007	07/12/2007	253	ntos de implantação do software.																	
255	✓ Homologação		0	1 day?	10/12/2007	10/12/2007	254	ção, a ser assinado pelo usuário.																	
256	✓  Nº 23 - telefone (03/12/2007)	DCSC	1	5 days?	03/12/2007	07/12/2007		Alterações no módulo de Cadastro de Enquetes	Clayton;Dalson																
257	✓ Análise		0	1 day?	03/12/2007	03/12/2007		, seus requisitos essenciais, etc.																	
258	✓ Desenvolvimento		0	1 day?	04/12/2007	04/12/2007	257	a o desenvolvimento do software.																	
259	✓ Testes		0	1 day?	05/12/2007	05/12/2007	258	recutados pela TI e pelo usuário.																	
260	✓ Implantação		0	1 day?	06/12/2007	06/12/2007	259	ntos de implantação do software.																	
261	✓ Homologação		0	1 day?	07/12/2007	07/12/2007	260	ção, a ser assinado pelo usuário.																	
262	✓  Nº 1 - CI 70/2007	DPP	1	29 days?	22/10/2007	29/11/2007		Levantamento de valor devido - Conselho Nacional de Justiça nº	Akira;Márcio Araya																
263	✓ Análise		0	5 days?	22/10/2007	26/10/2007		, seus requisitos essenciais, etc.																	
264	✓ Desenvolvimento		0	15 days?	29/10/2007	16/11/2007	263	a o desenvolvimento do software.																	
265	✓ Testes		0	2 days?	19/11/2007	20/11/2007	264	recutados pela TI e pelo usuário.																	
266	✓ Implantação		0	3 days?	21/11/2007	23/11/2007	265	ntos de implantação do software.																	
267	✓ Homologação		0	4 days?	26/11/2007	29/11/2007	266	ção, a ser assinado pelo usuário.																	

**Cronograma de Demandas de TI**  
**Áreas Administrativas**  
**(27/06/2008)**

ID	Task Name	Solicit.	Prior.	Duração	Início	Término	Pred.	Notas	Respons.	Jun '07					17 Jun '07						
										M	T	W	T	F	S	S	M	T	W	T	F
268	Nº 15 - PA 5060/2007	DPP	1	29 days?	22/10/2007	29/11/2007		Auditoria na Folha de Pagamento (Jan a Ago de 2007)	Akira; Márcio Araya												
269	Análise		0	5 days?	22/10/2007	26/10/2007		, seus requisitos essenciais, etc.													
270	Desenvolvimento		0	15 days?	29/10/2007	16/11/2007	269	a o desenvolvimento do software.													
271	Testes		0	2 days?	19/11/2007	20/11/2007	270	recutados pela TI e pelo usuário.													
272	Implantação		0	3 days?	21/11/2007	23/11/2007	271	ntos de implantação do software.													
273	Homologação		0	4 days?	26/11/2007	29/11/2007	272	ção, a ser assinado pelo usuário.													
274	Nº 9 - PA 2537/2006	DSSUP	1	18 days?	19/11/2007	12/12/2007		Adequações no Sistema SAU - HelpDesk.	Manoel												
275	Análise		0	3 days?	19/11/2007	21/11/2007		, seus requisitos essenciais, etc.													
276	Estrut. Banco Dados		0	1 day?	22/11/2007	22/11/2007	275	dos pela Diretoria de Tecnologia.													
277	Desenvolvimento		0	11 days?	23/11/2007	07/12/2007	276	a o desenvolvimento do software.													
278	Testes		0	1 day?	10/12/2007	10/12/2007	277	recutados pela TI e pelo usuário.													
279	Implantação		0	1 day?	11/12/2007	11/12/2007	278	ntos de implantação do software.													
280	Homologação		0	1 day?	12/12/2007	12/12/2007	279	ção, a ser assinado pelo usuário.													
281	Nº 4 - PA 318/2006	DPP	2	17 days?	10/12/2007	01/01/2008		Levantamento de VPI - Sindjus	Akira; Márcio Araya												
282	Análise		0	3 days?	10/12/2007	12/12/2007		, seus requisitos essenciais, etc.													
283	Estrut. Banco Dados		0	1 day?	14/12/2007	14/12/2007	282	dos pela Diretoria de Tecnologia.													
284	Desenvolvimento		0	5 days?	17/12/2007	21/12/2007	283	a o desenvolvimento do software.													
285	Testes		0	2 days?	26/12/2007	27/12/2007	284	recutados pela TI e pelo usuário.													
286	Implantação		0	1 day?	31/12/2007	31/12/2007	285	ntos de implantação do software.													
287	Homologação		0	1 day?	01/01/2008	01/01/2008	286	ção, a ser assinado pelo usuário.													
288	Nº 25 - CI 78/2007	DPP	2	17 days?	10/12/2007	01/01/2008		Levantamento de AQ, GAE e GAS	Akira; Márcio Araya												
289	Análise		0	3 days?	10/12/2007	12/12/2007		, seus requisitos essenciais, etc.													
290	Estrut. Banco Dados		0	1 day?	14/12/2007	14/12/2007	289	dos pela Diretoria de Tecnologia.													
291	Desenvolvimento		0	5 days?	17/12/2007	21/12/2007	290	a o desenvolvimento do software.													
292	Testes		0	2 days?	26/12/2007	27/12/2007	291	recutados pela TI e pelo usuário.													
293	Implantação		0	1 day?	31/12/2007	31/12/2007	292	ntos de implantação do software.													
294	Homologação		0	1 day?	01/01/2008	01/01/2008	293	ção, a ser assinado pelo usuário.													
295	Nº 27 - PA 97/2007	SPe	2	12 days?	07/01/2008	22/01/2008		Levantamento de valores de despesas de plano de saúde, do período de	Guilherme												

**Cronograma de Demandas de TI**  
**Áreas Administrativas**  
**(27/06/2008)**

ID	Task Name	Solicit.	Prior.	Duração	Início	Término	Pred.	Notas	Respons.	Jun '07					17 Jun '07										
										M	T	W	T	F	S	S	M	T	W	T	F	S			
296	✓	Análise		0	4 days?	07/01/2008	10/01/2008		, seus requisitos essenciais, etc.																
297	✓	Estrut. Banco Dados		0	1 day?	11/01/2008	11/01/2008	296	dos pela Diretoria de Tecnologia.																
298	✓	Desenvolvimento		0	4 days?	14/01/2008	17/01/2008	297	a o desenvolvimento do software.																
299	✓	Testes		0	1 day?	18/01/2008	18/01/2008	298	xecutados pela TI e pelo usuário.																
300	✓	Implantação		0	1 day?	21/01/2008	21/01/2008	299	ntos de implantação do software.																
301	✓	Homologação		0	1 day?	22/01/2008	22/01/2008	300	ção, a ser assinado pelo usuário.																
302	✓ 	<b>Nº 13 - PA 3146/2006</b>	<b>SPe</b>	<b>1</b>	<b>35 days?</b>	<b>12/11/2007</b>	<b>28/12/2007</b>		<b>Implantação do Adicional de Qualificação - AQ</b>	<b>Danilo</b>															
303	✓	Análise		0	3 days?	12/11/2007	14/11/2007		, seus requisitos essenciais, etc.																
304	✓	Estrut. Banco Dados		0	2 days?	15/11/2007	16/11/2007	303	dos pela Diretoria de Tecnologia.																
305	✓	Desenvolvimento		0	23 days?	19/11/2007	19/12/2007	304	a o desenvolvimento do software.																
306	✓	Testes		0	2 days?	20/12/2007	21/12/2007	305	xecutados pela TI e pelo usuário.																
307	✓	Implantação		0	1 day?	26/12/2007	26/12/2007	306	ntos de implantação do software.																
308	✓	Homologação		0	1 day?	28/12/2007	28/12/2007	307	ção, a ser assinado pelo usuário.																
309	✓ 	<b>Nº 21 - PA 3995/2007</b>	<b>DSG</b>	<b>1</b>	<b>23 days?</b>	<b>07/01/2008</b>	<b>06/02/2008</b>		<b>Adequações no sistema de Controle de Veículos. Antigo PA 6350/2007, que</b>	<b>Clayton;Dalson</b>															
310	✓	Análise		0	5 days?	07/01/2008	11/01/2008		, seus requisitos essenciais, etc.																
311	✓	Estrut. Banco Dados		0	1 day?	14/01/2008	14/01/2008	310	dos pela Diretoria de Tecnologia.																
312	✓	Desenvolvimento		0	4 days?	15/01/2008	18/01/2008	311	a o desenvolvimento do software.																
313	✓	Testes		0	2 days?	21/01/2008	22/01/2008	312	xecutados pela TI e pelo usuário.																
314	✓	Desenvolvimento		0	4 days?	23/01/2008	28/01/2008	313	a o desenvolvimento do software.																
315	✓	Testes		0	2 days?	29/01/2008	30/01/2008	314	xecutados pela TI e pelo usuário.																
316	✓	Implantação		0	2 days?	31/01/2008	01/02/2008	315	ntos de implantação do software.																
317	✓	Homologação		0	1 day?	06/02/2008	06/02/2008	316	ção, a ser assinado pelo usuário.																

24 Jun '07		01 Jul '07		08 Jul '07		15 Jul '07		22 Jul '07		29 Jul '07		05 Aug '07		12 Aug '07		19 Aug '07		26 Aug '07	
S	S	M	T	W	T	F	S	S	S	M	T	W	T	F	S	S	S	M	T

24 Jun '07				01 Jul '07				08 Jul '07				15 Jul '07				22 Jul '07				29 Jul '07				05 Aug '07				12 Aug '07				19 Aug '07				26 Aug '07																																			
S	S	M	T	W	T	F	S	S	S	M	T	W	T	F	S	S	S	M	T	W	T	F	S	S	S	M	T	W	T	F	S	S	S	M	T	W	T	F	S	S	S	M	T	W	T	F	S	S	S	M	T	W	T	F	S																

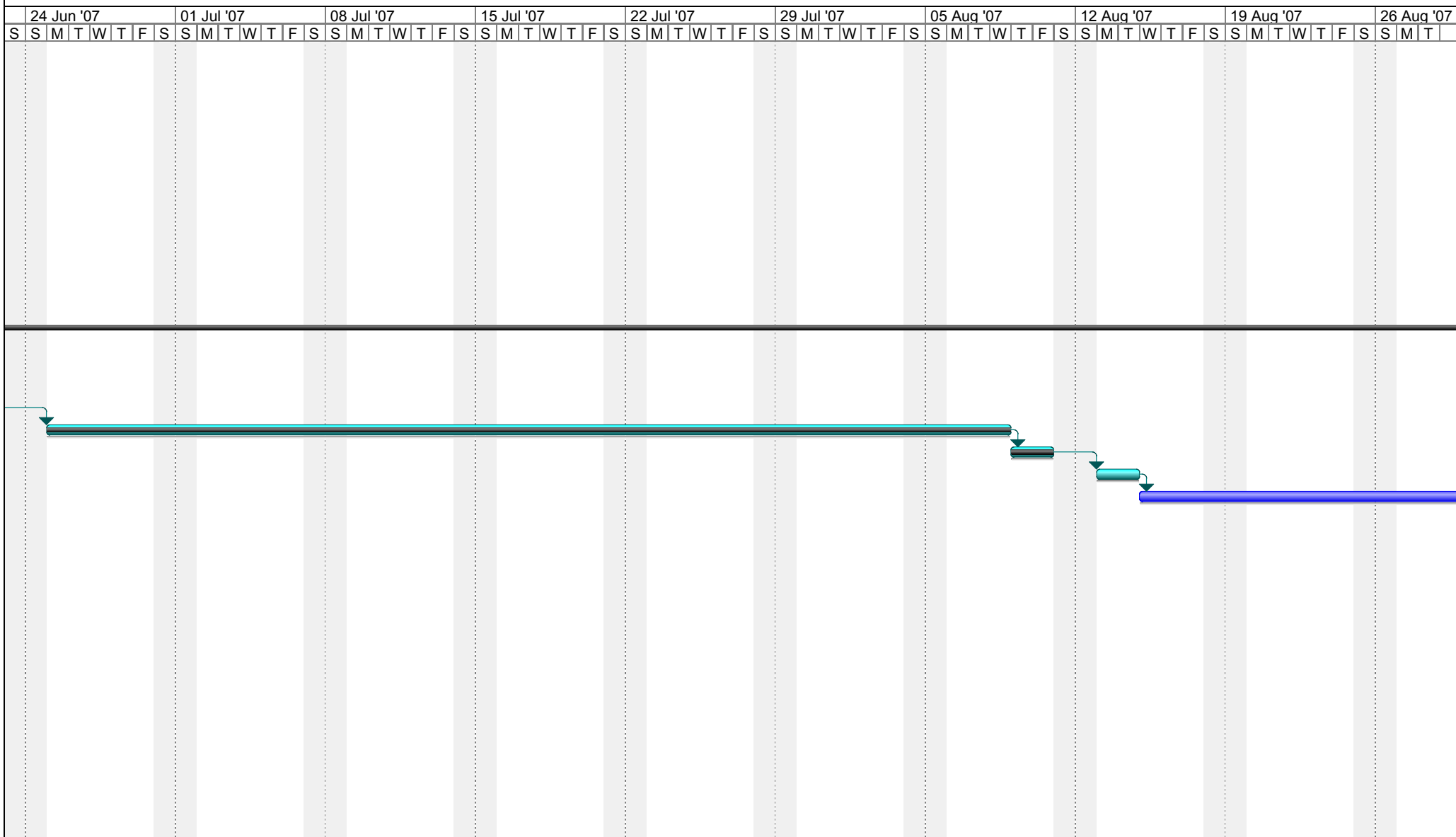

**Cronograma de Demandas de TI  
 Áreas Administrativas  
 (27/06/2008)**

24 Jun '07			01 Jul '07			08 Jul '07			15 Jul '07			22 Jul '07			29 Jul '07			05 Aug '07			12 Aug '07			19 Aug '07			26 Aug '07					
S	M	T	S	M	T	S	M	T	S	M	T	S	M	T	S	M	T	S	M	T	S	M	T	S	M	T	S	M	T	S	M	T

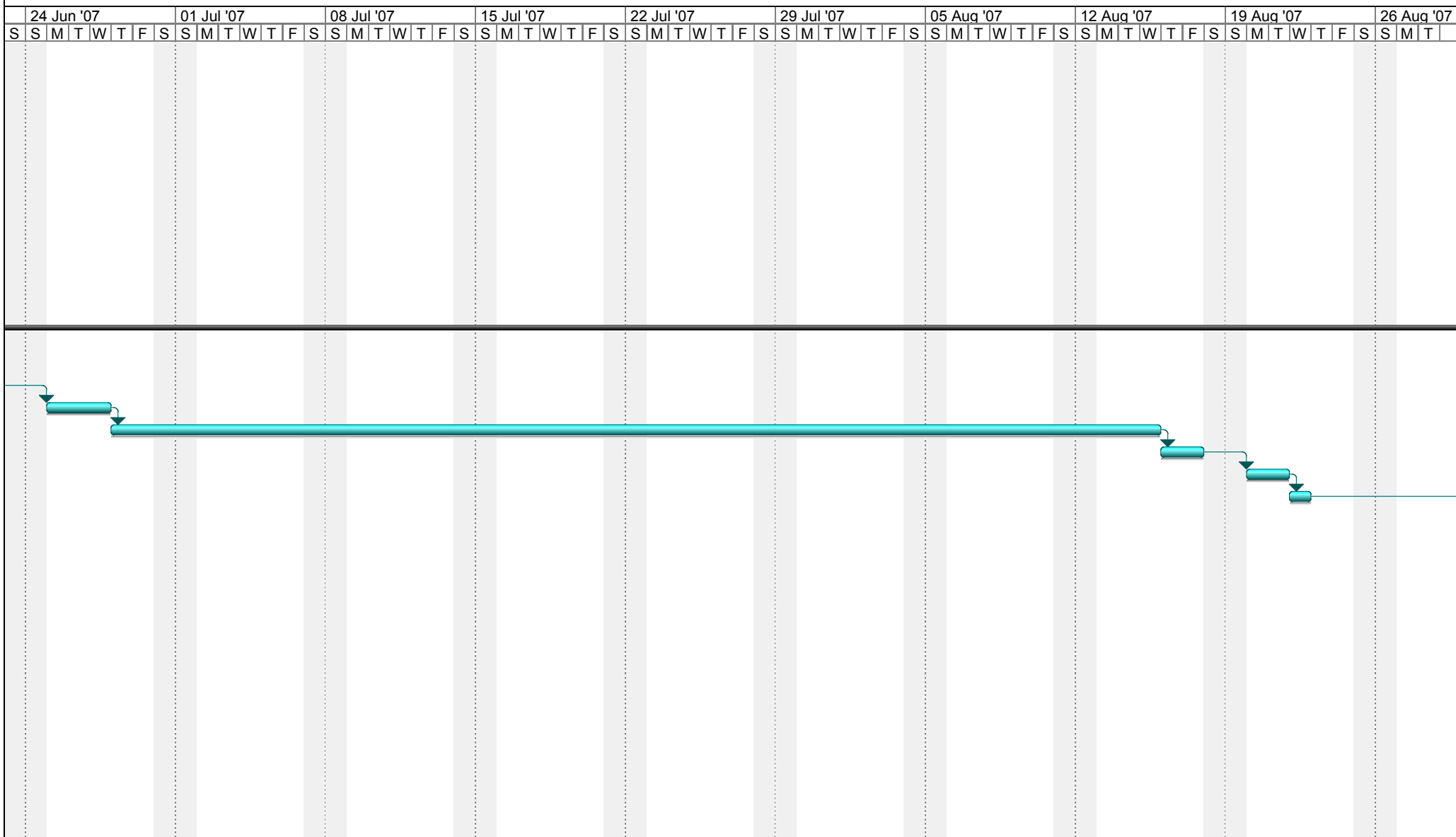

24 Jun '07		01 Jul '07		08 Jul '07		15 Jul '07		22 Jul '07		29 Jul '07		05 Aug '07		12 Aug '07		19 Aug '07		26 Aug '07																																																												
S	S	M	T	W	T	F	S	S	M	T	W	T	F	S	S	M	T	W	T	F	S	S	M	T	W	T	F	S	S	M	T	W	T	F	S	S	M	T	W	T	F	S	S	M	T	W	T	F	S	S	M	T	W	T	F	S	S	M	T	W	T	F	S															

**Cronograma de Demandas de TI**  
**Áreas Administrativas**  
**(27/06/2008)**

24 Jun '07		01 Jul '07		08 Jul '07		15 Jul '07		22 Jul '07		29 Jul '07		05 Aug '07		12 Aug '07		19 Aug '07		26 Aug '07							
S	S	M	T	W	T	F	S	S	M	T	W	T	F	S	S	M	T	W	T	F	S	S	M	T	

24 Jun '07					01 Jul '07					08 Jul '07					15 Jul '07					22 Jul '07					29 Jul '07					05 Aug '07					12 Aug '07					19 Aug '07					26 Aug '07																																		
S	S	M	T	W	T	F	S	S	S	M	T	W	T	F	S	S	S	M	T	W	T	F	S	S	S	M	T	W	T	F	S	S	S	M	T	W	T	F	S	S	S	M	T	W	T	F	S	S	S	M	T	W	T	F	S	S	S	M	T	W	T	F	S	S	S	M	T	W	T	F	S								

24 Jun '07					01 Jul '07					08 Jul '07					15 Jul '07					22 Jul '07					29 Jul '07					05 Aug '07					12 Aug '07					19 Aug '07					26 Aug '07																																		
S	S	M	T	W	T	F	S	S	S	M	T	W	T	F	S	S	S	M	T	W	T	F	S	S	S	M	T	W	T	F	S	S	S	M	T	W	T	F	S	S	S	M	T	W	T	F	S	S	S	M	T	W	T	F	S	S	S	M	T	W	T	F	S	S	S	M	T	W	T	F	S								

24 Jun '07							01 Jul '07							08 Jul '07							15 Jul '07							22 Jul '07							29 Jul '07							05 Aug '07							12 Aug '07							19 Aug '07							26 Aug '07																								
S	S	M	T	W	T	F	S	S	S	M	T	W	T	F	S	S	S	M	T	W	T	F	S	S	S	M	T	W	T	F	S	S	S	M	T	W	T	F	S	S	S	M	T	W	T	F	S	S	S	M	T	W	T	F	S	S	S	M	T	W	T	F	S	S	S	M	T	W	T	F	S	S	S	M	T	W	T	F	S								



**Cronograma de Demandas de TI**  
**Áreas Administrativas**  
**(27/06/2008)**

7	02 Sep '07	09 Sep '07	16 Sep '07	23 Sep '07	30 Sep '07	07 Oct '07	14 Oct '07	21 Oct '07	28 Oct '07	0																					
W	T	F	S	S	M	T	W	T	F	S	S	M	T	W	T	F	S	S	M	T	W	T	F	S	S	M	T	W	T	F	S

**Cronograma de Demandas de TI  
 Áreas Administrativas  
 (27/06/2008)**

7	02 Sep '07							09 Sep '07							16 Sep '07							23 Sep '07							30 Sep '07							07 Oct '07							14 Oct '07							21 Oct '07							28 Oct '07							0																																																																									
W	T	F	S	S	M	T	W	T	F	S	S	M	T	W	T	F	S	S	M	T	W	T	F	S	S	M	T	W	T	F	S	S	M	T	W	T	F	S	S	M	T	W	T	F	S	S	M	T	W	T	F	S	S	M	T	W	T	F	S	S	M	T	W	T	F	S	S	M	T	W	T	F	S	S	M	T	W	T	F	S																																																									



7	02 Sep '07				09 Sep '07				16 Sep '07				23 Sep '07				30 Sep '07				07 Oct '07				14 Oct '07				21 Oct '07				28 Oct '07				0																	
W	T	F	S	S	M	T	W	T	F	S	S	M	T	W	T	F	S	S	M	T	W	T	F	S	S	M	T	W	T	F	S	S	M	T	W	T	F	S	S	M	T	W	T	F	S	S	M	T	W	T	F	S	S	

7	02 Sep '07					09 Sep '07					16 Sep '07					23 Sep '07					30 Sep '07					07 Oct '07					14 Oct '07					21 Oct '07					28 Oct '07					0							
W	T	F	S	S	M	T	W	T	F	S	S	M	T	W	T	F	S	S	M	T	W	T	F	S	S	M	T	W	T	F	S	S	M	T	W	T	F	S	S	M	T	W	T	F	S	S	M	T	W	T	F	S	S







7	02 Sep '07				09 Sep '07				16 Sep '07				23 Sep '07				30 Sep '07				07 Oct '07				14 Oct '07				21 Oct '07				28 Oct '07				0																																																		
W	T	F	S	S	M	T	W	T	F	S	S	M	T	W	T	F	S	S	M	T	W	T	F	S	S	M	T	W	T	F	S	S	M	T	W	T	F	S	S	M	T	W	T	F	S	S	M	T	W	T	F	S	S	M	T	W	T	F	S	S	M	T	W	T	F	S																					

**Cronograma de Demandas de TI**  
**Áreas Administrativas**  
**(27/06/2008)**

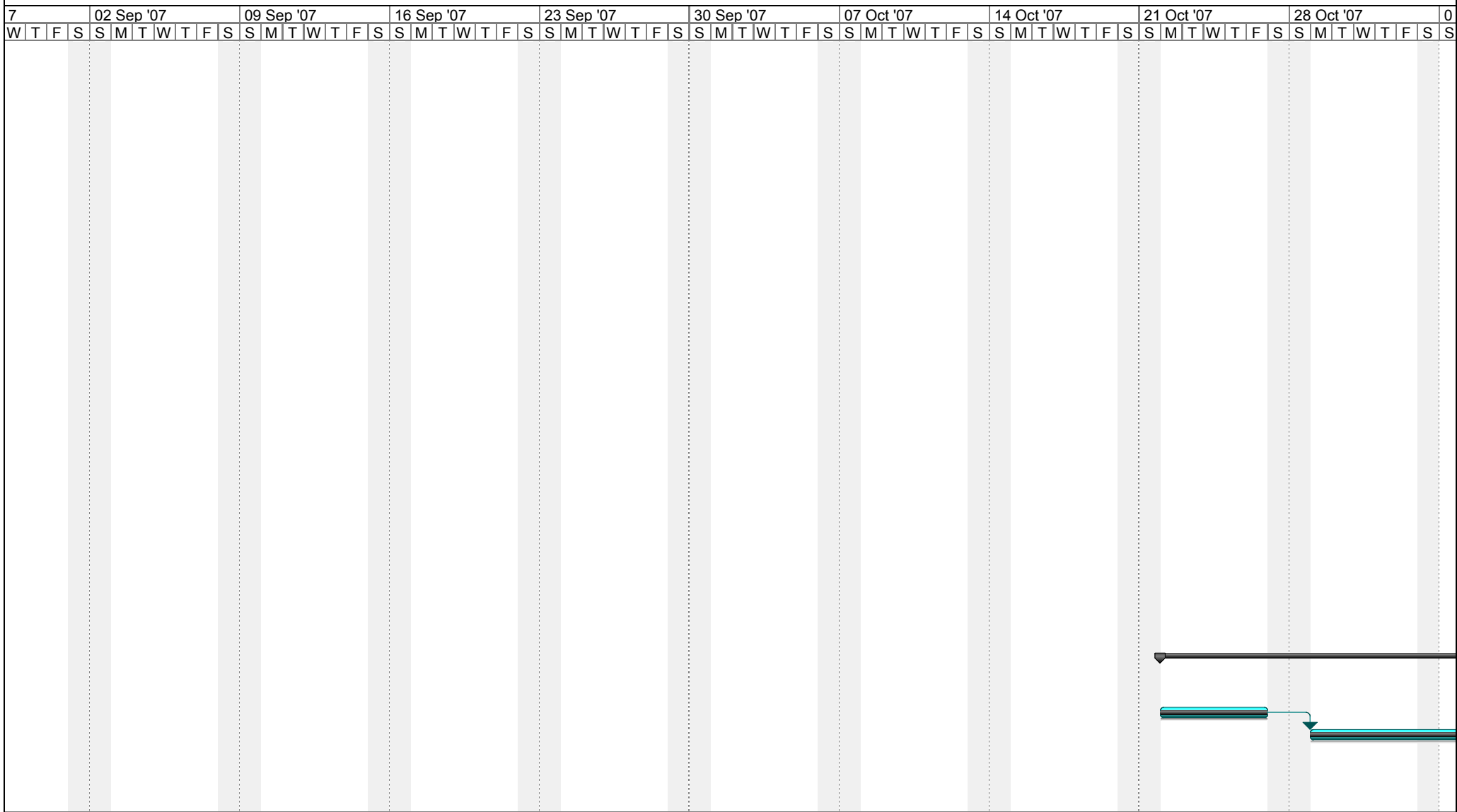

7	02 Sep '07			09 Sep '07			16 Sep '07			23 Sep '07			30 Sep '07			07 Oct '07			14 Oct '07			21 Oct '07			28 Oct '07			0																																				
W	T	F	S	S	M	T	W	T	F	S	S	M	T	W	T	F	S	S	M	T	W	T	F	S	S	M	T	W	T	F	S	S	M	T	W	T	F	S	S	M	T	W	T	F	S	S	M	T	W	T	F	S	S	M	T	W	T	F	S					



**Cronograma de Demandas de TI**  
**Áreas Administrativas**  
**(27/06/2008)**

04 Nov '07					11 Nov '07					18 Nov '07					25 Nov '07					02 Dec '07					09 Dec '07					16 Dec '07					23 Dec '07					30 Dec '07					06 Jan '08																	
S	M	T	W	T	F	S	S	M	T	W	T	F	S	S	M	T	W	T	F	S	S	M	T	W	T	F	S	S	M	T	W	T	F	S	S	M	T	W	T	F	S	S	M	T	W	T	F	S	S	M	T	W	T	F	S	S	M	T	W	T	F	S

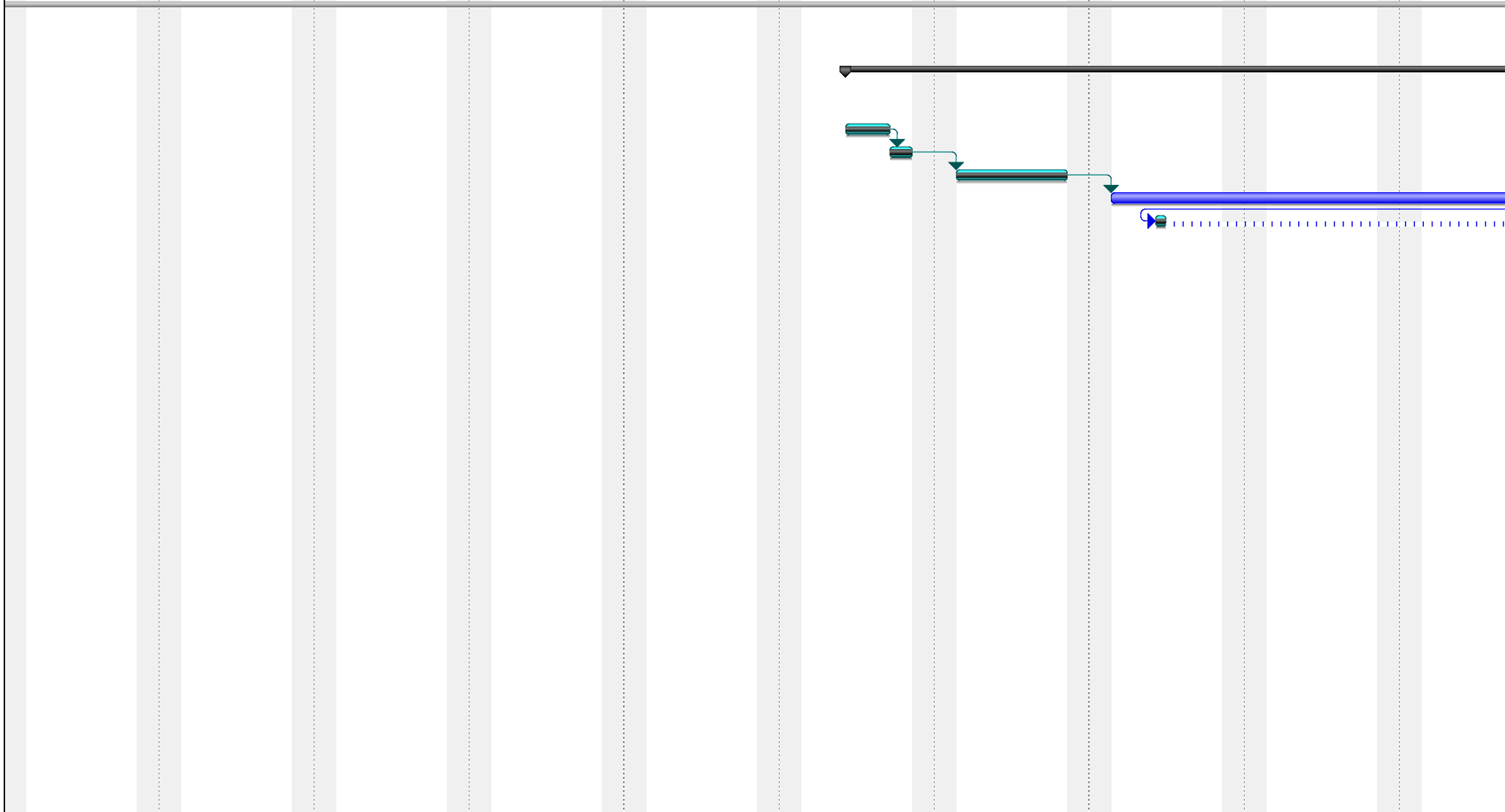

04 Nov '07							11 Nov '07							18 Nov '07							25 Nov '07							02 Dec '07							09 Dec '07							16 Dec '07							23 Dec '07							30 Dec '07							06 Jan '08						
S	M	T	W	T	F	S	S	M	T	W	T	F	S	S	M	T	W	T	F	S	S	M	T	W	T	F	S	S	M	T	W	T	F	S	S	M	T	W	T	F	S	S	M	T	W	T	F	S	S	M	T	W	T	F	S	S	M	T	W	T	F	S	S	M	T	W	T	F	S

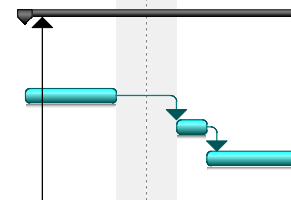

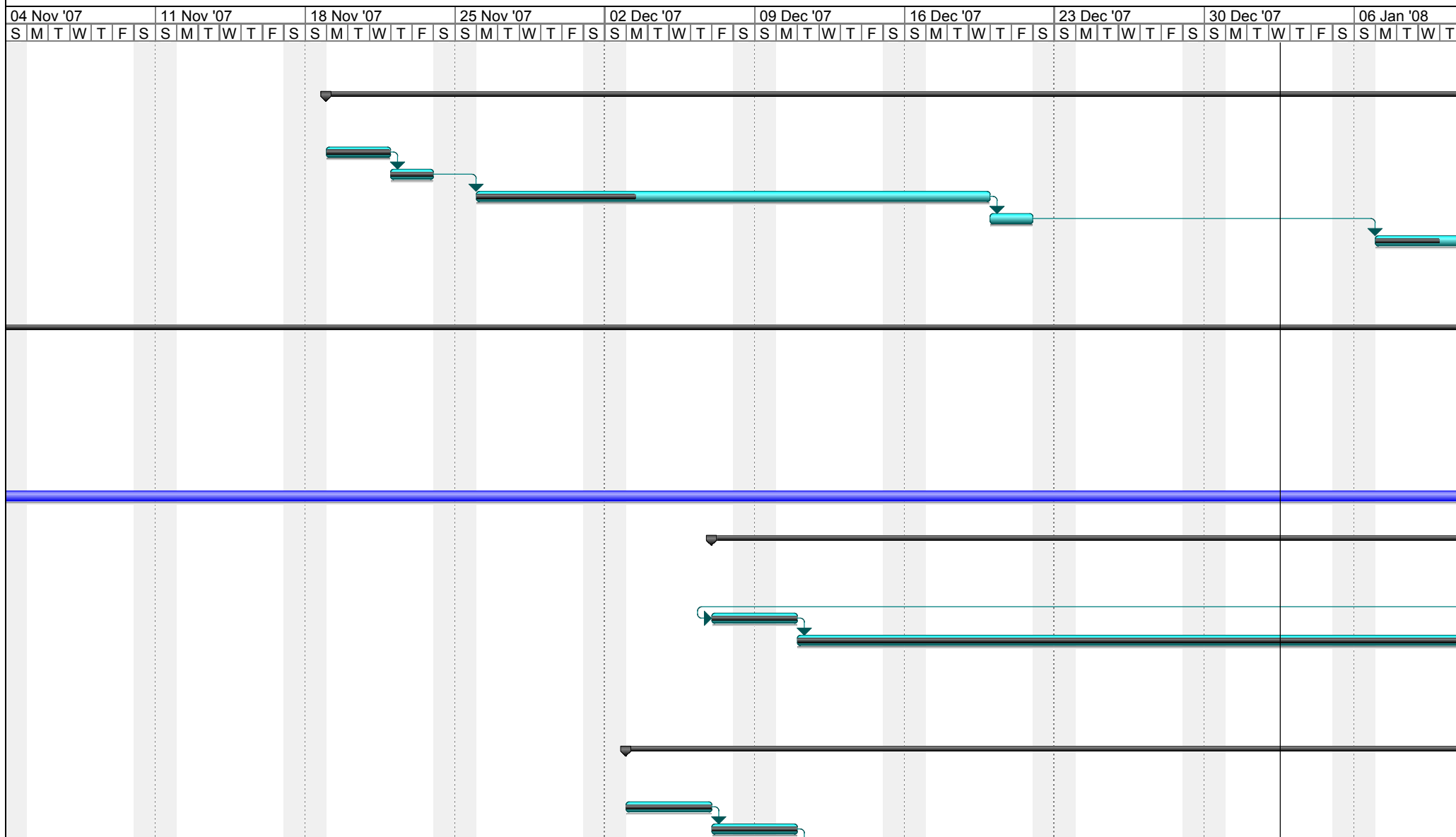

**Cronograma de Demandas de TI**  
**Áreas Administrativas**  
**(27/06/2008)**

04 Nov '07					11 Nov '07					18 Nov '07					25 Nov '07					02 Dec '07					09 Dec '07					16 Dec '07					23 Dec '07					30 Dec '07					06 Jan '08															
S	M	T	W	T	F	S	S	M	T	W	T	F	S	S	M	T	W	T	F	S	S	M	T	W	T	F	S	S	M	T	W	T	F	S	S	M	T	W	T	F	S	S	M	T	W	T	F	S	S	M	T	W	T	F	S	S	M	T	W	T

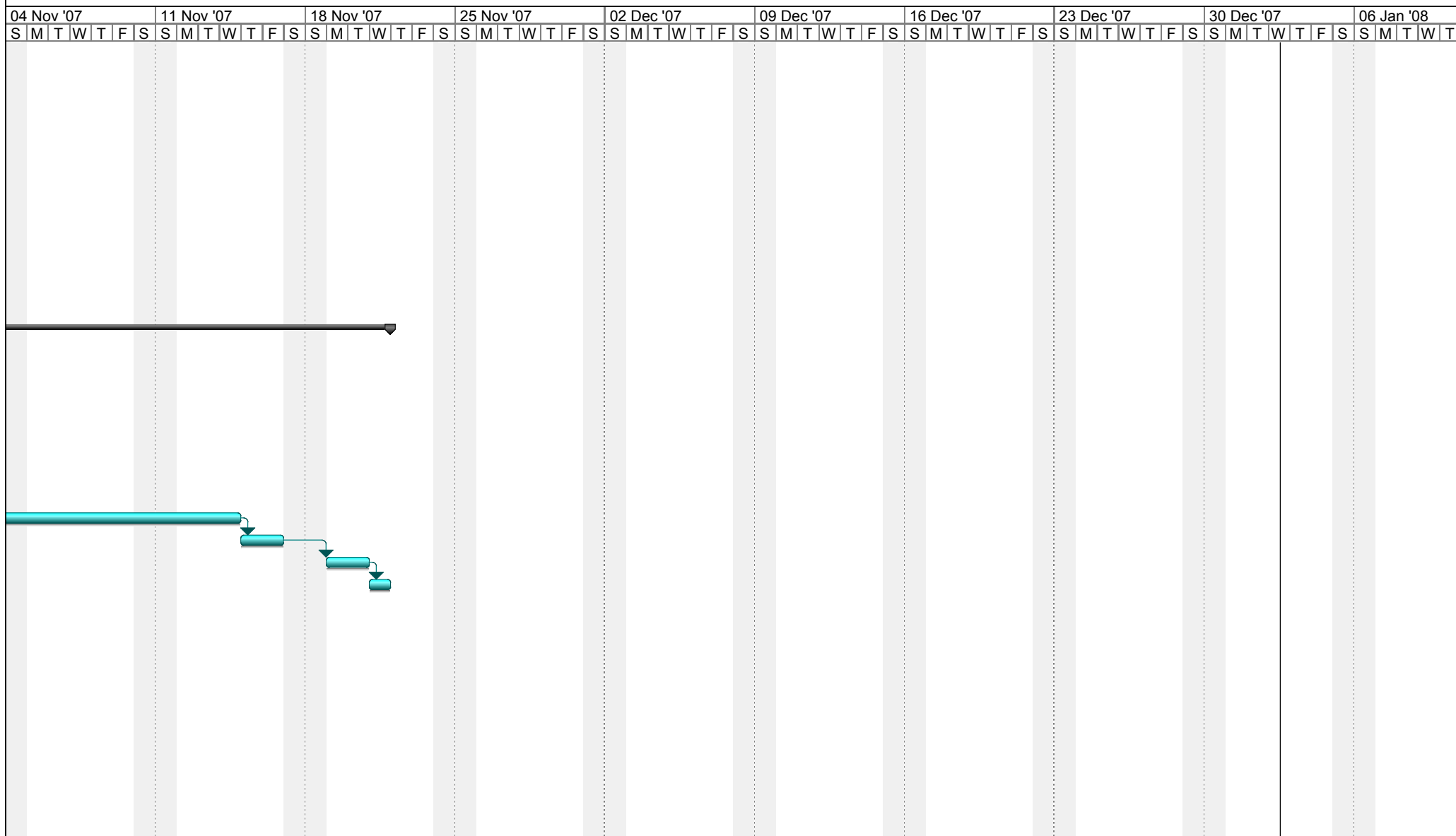

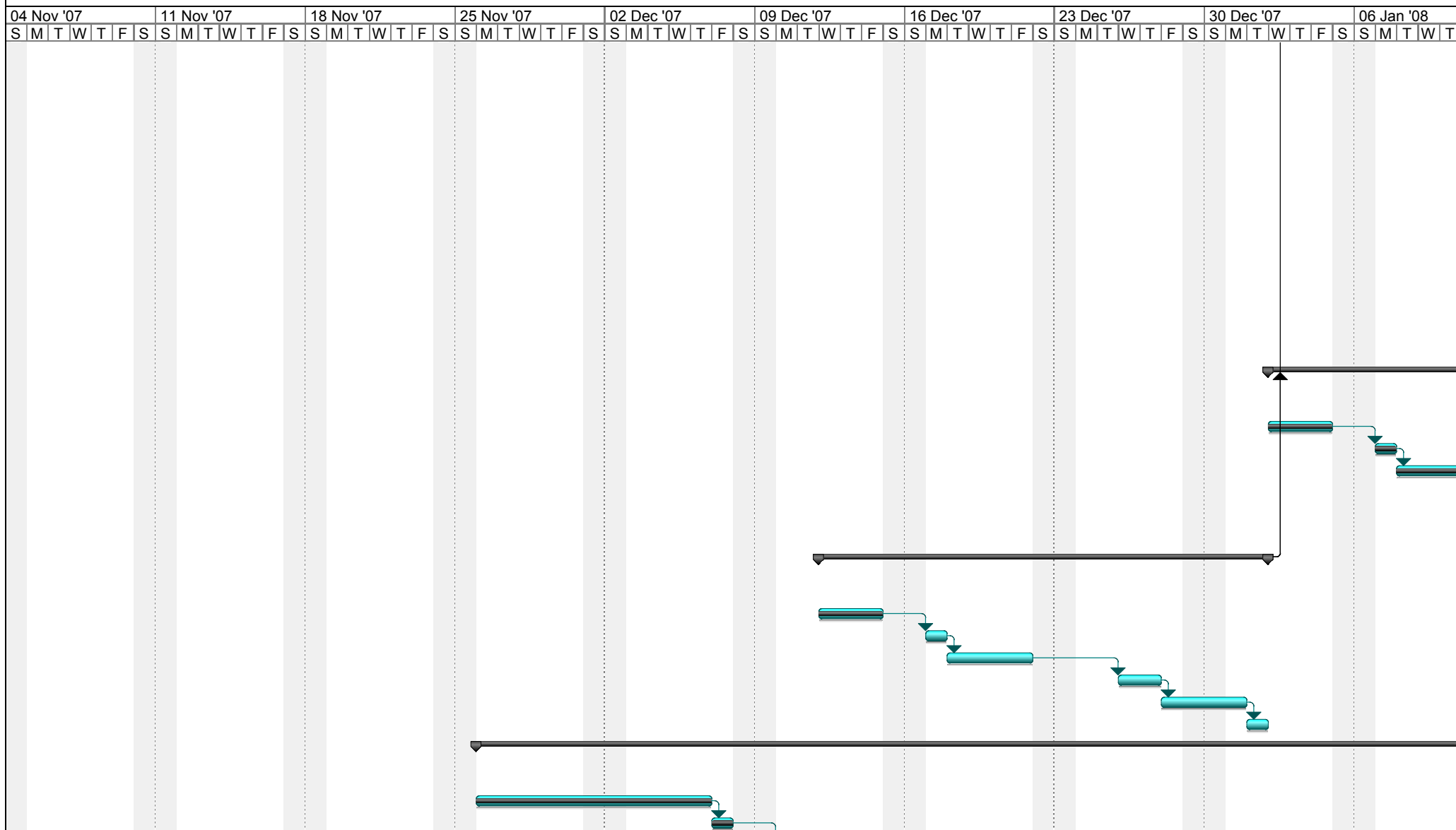

**Cronograma de Demandas de TI**  
**Áreas Administrativas**  
**(27/06/2008)**

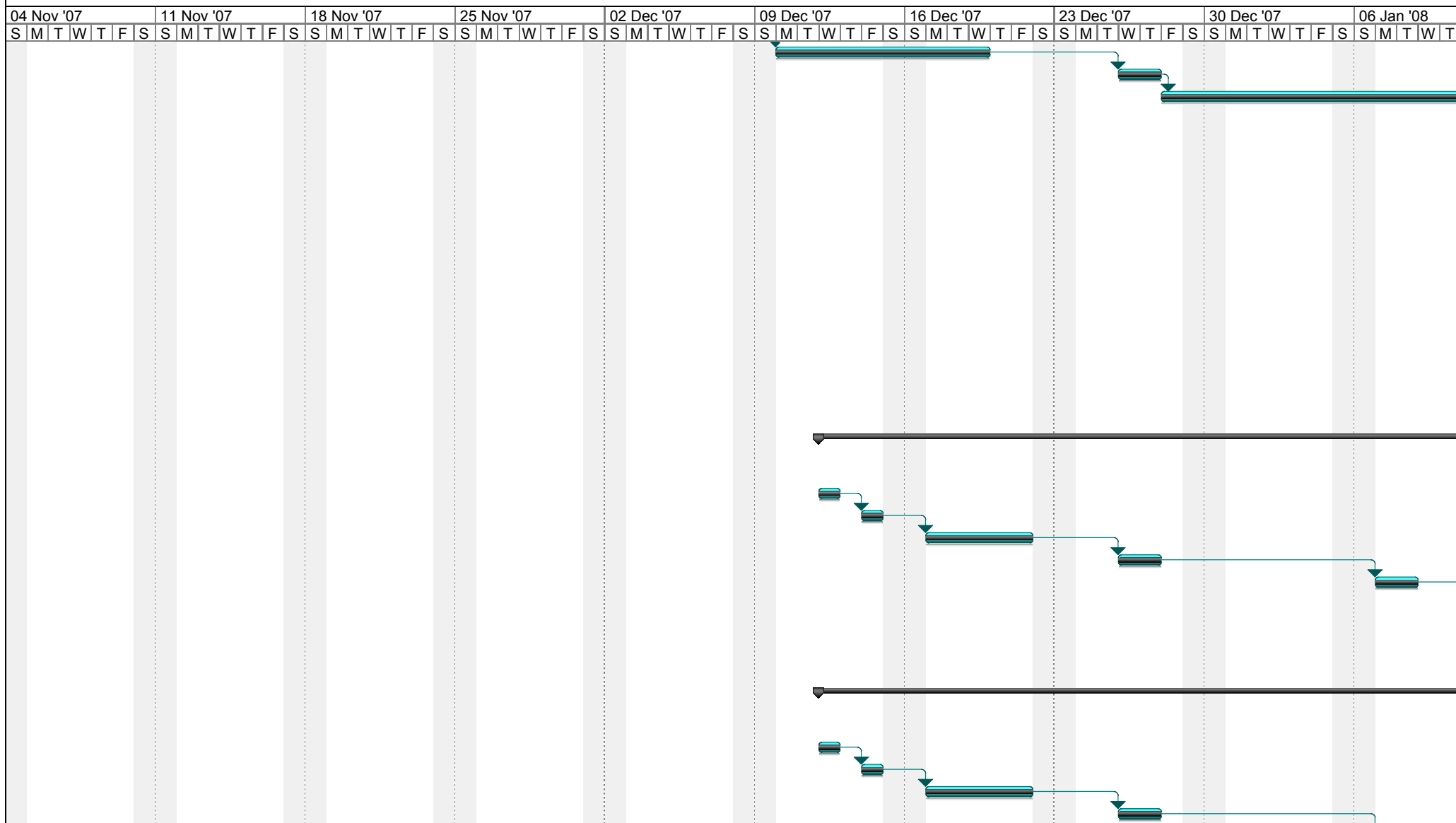

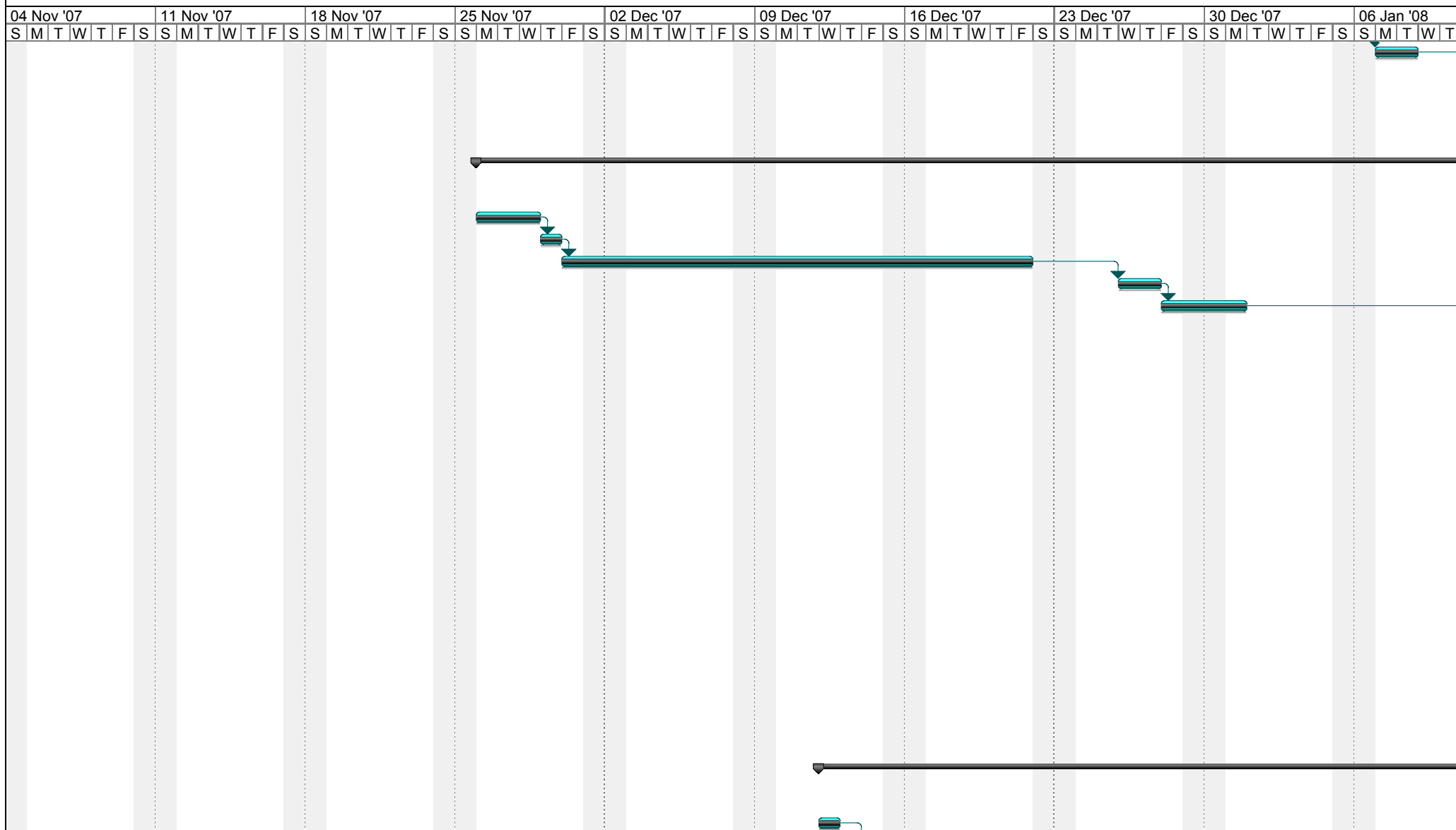

**Cronograma de Demandas de TI**  
**Áreas Administrativas**  
**(27/06/2008)**

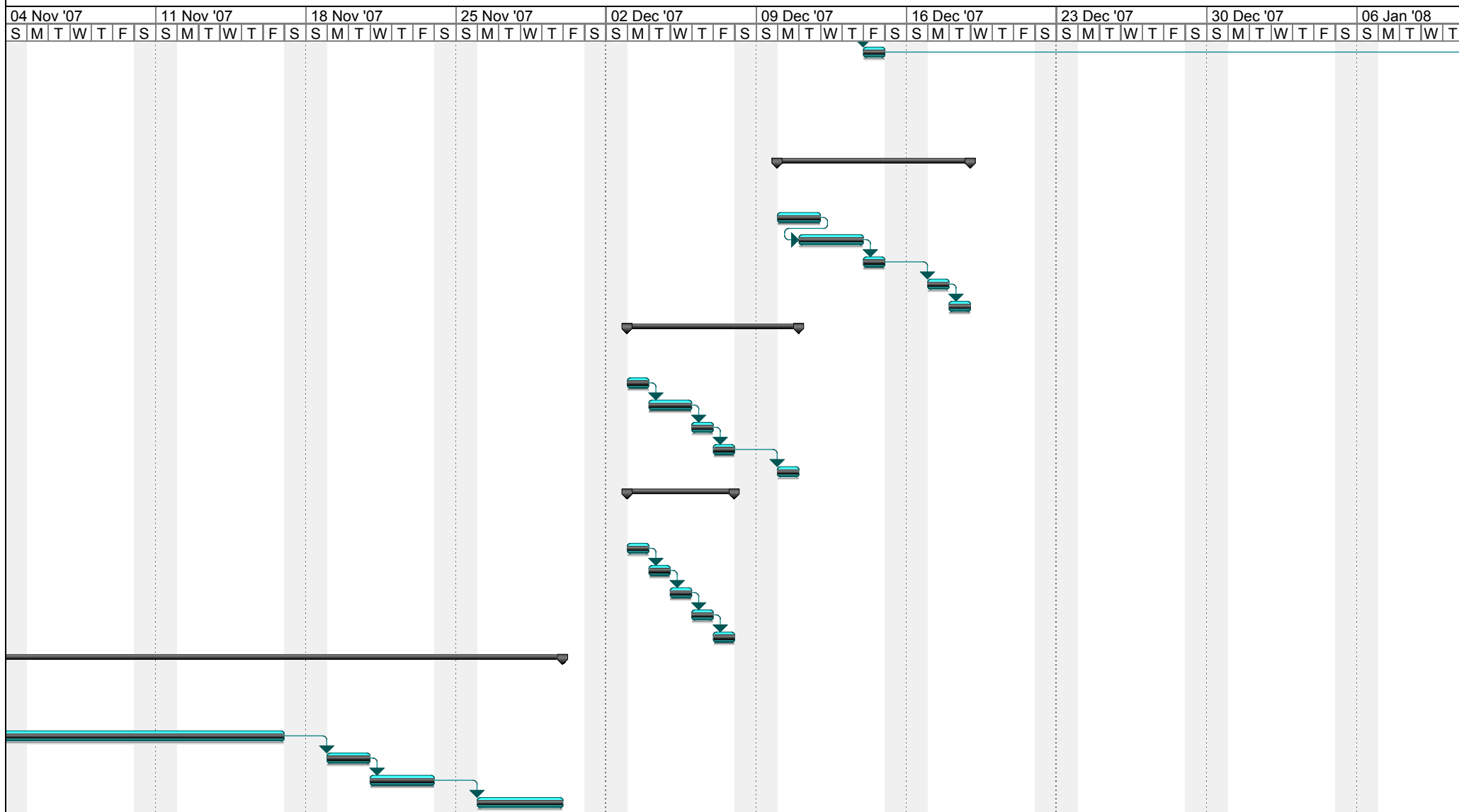

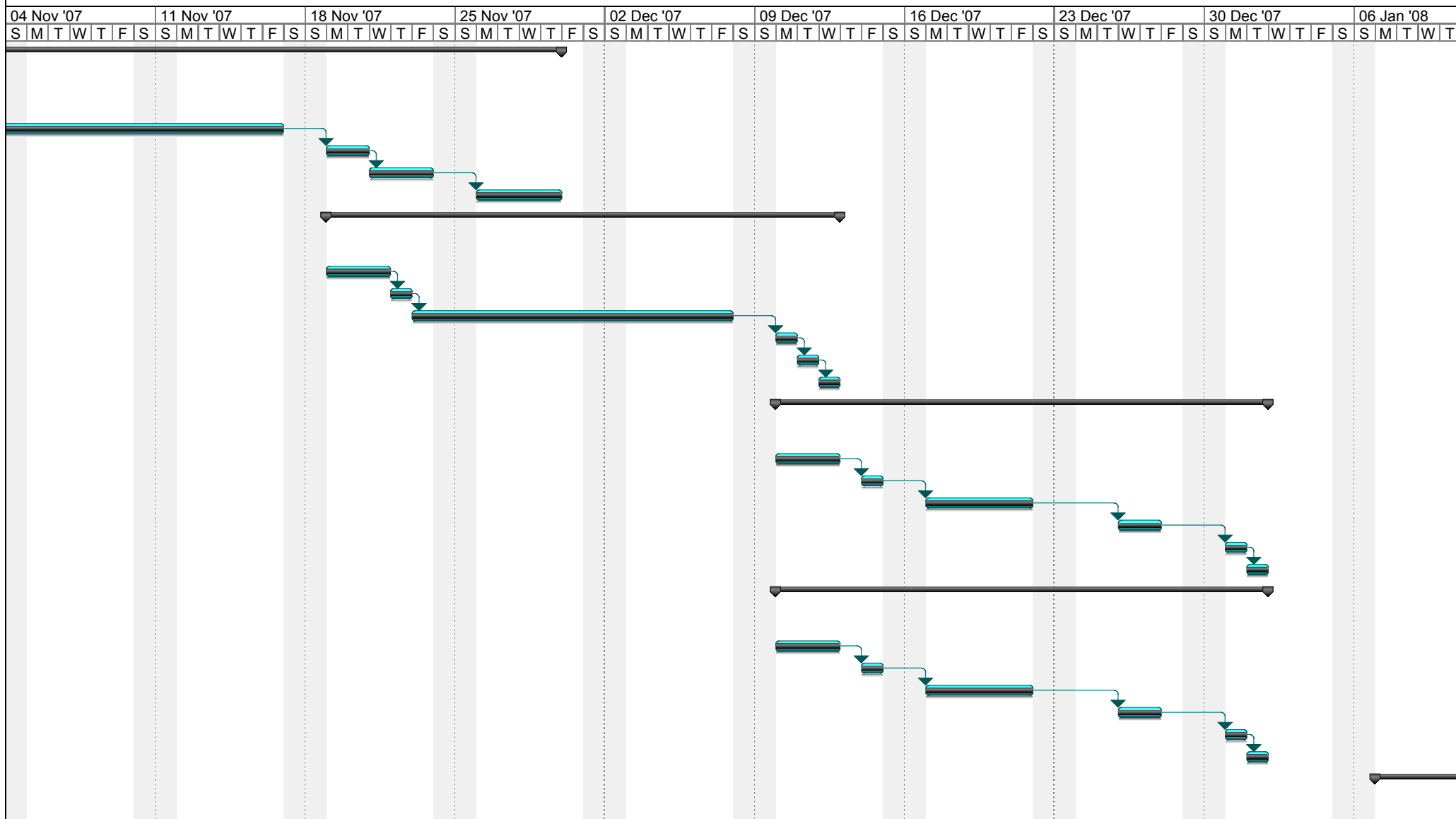

**Cronograma de Demandas de TI**  
**Áreas Administrativas**  
**(27/06/2008)**

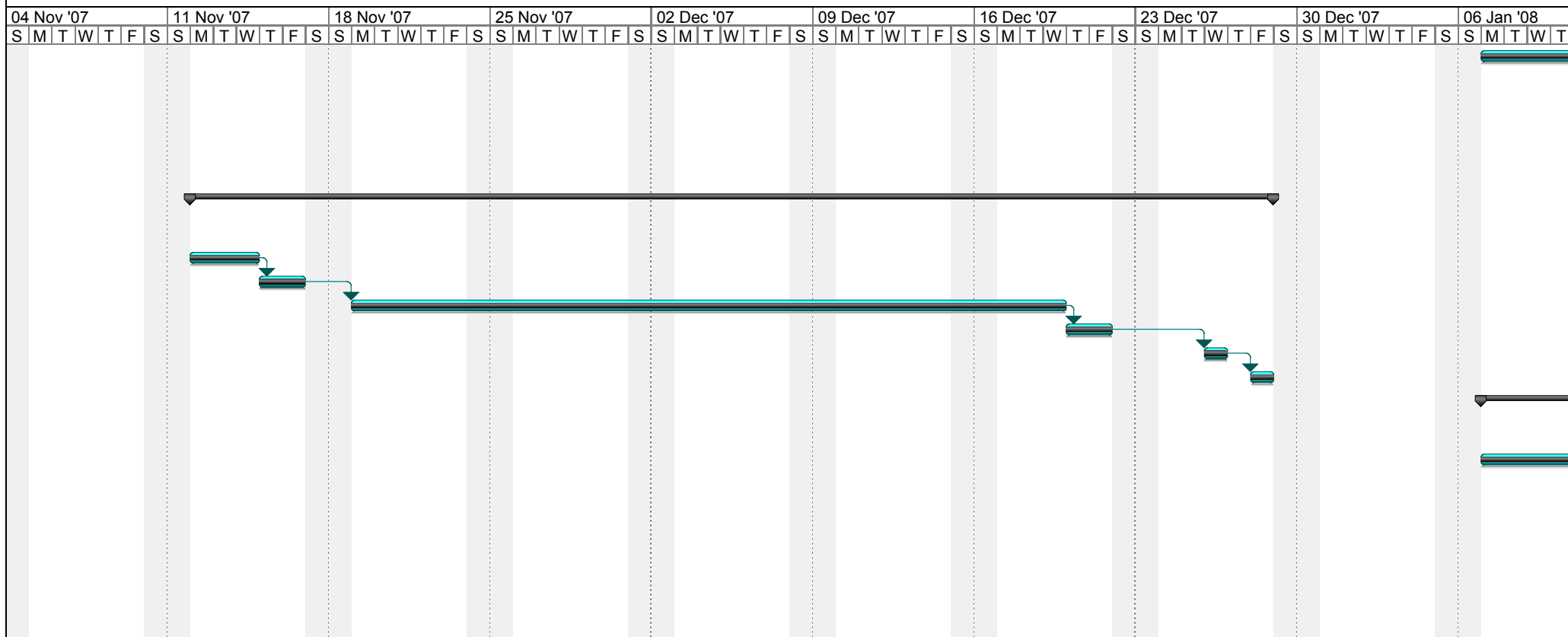

**Cronograma de Demandas de TI**  
**Áreas Administrativas**  
**(27/06/2008)**

13 Jan '08			20 Jan '08			27 Jan '08			03 Feb '08			10 Feb '08			17 Feb '08			24 Feb '08			02 Mar '08			09 Mar '08			16								
T	F	S	S	M	T	W	T	F	S	S	M	T	W	T	F	S	S	M	T	W	T	F	S	S	M	T	W	T	F	S	S	M			

13 Jan '08			20 Jan '08			27 Jan '08			03 Feb '08			10 Feb '08			17 Feb '08			24 Feb '08			02 Mar '08			09 Mar '08			16							
T	F	S	S	M	T	W	T	F	S	S	M	T	W	T	F	S	S	M	T	W	T	F	S	S	M	T	W	T	F	S	S	M		

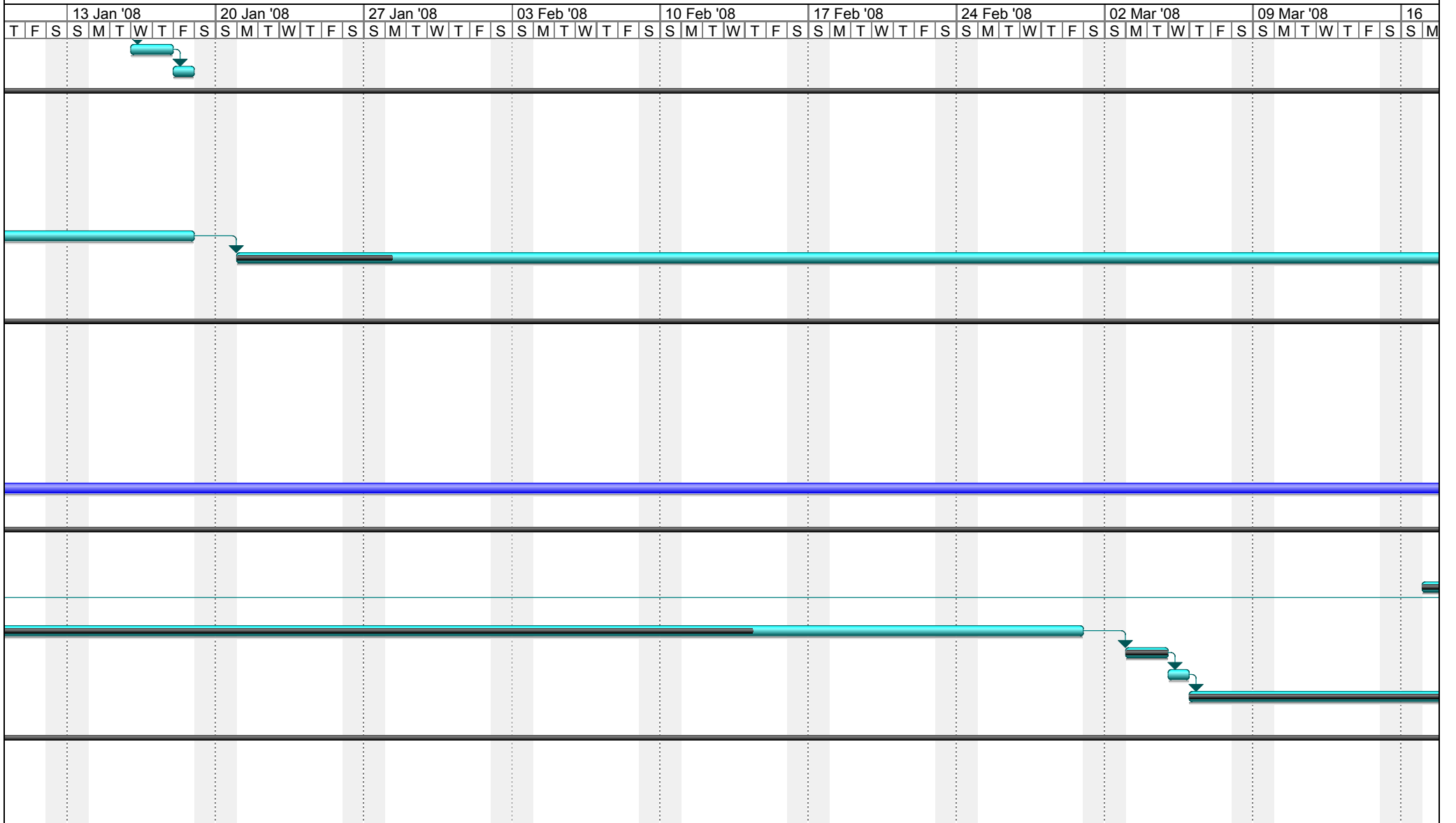



13 Jan '08			20 Jan '08			27 Jan '08			03 Feb '08			10 Feb '08			17 Feb '08			24 Feb '08			02 Mar '08			09 Mar '08			16							
T	F	S	S	M	T	W	T	F	S	S	M	T	W	T	F	S	S	M	T	W	T	F	S	S	M	T	W	T	F	S	S	M		

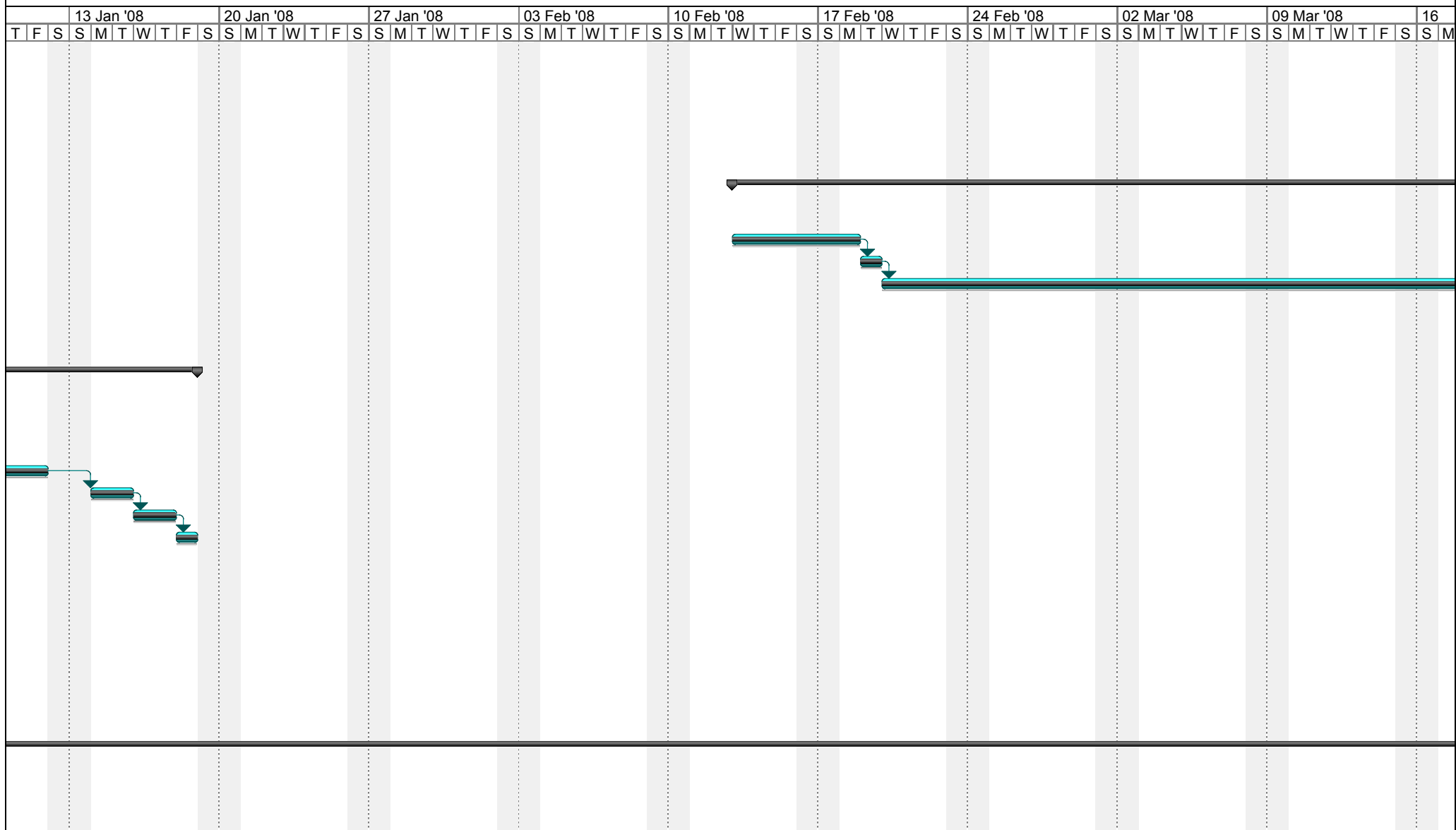

**Cronograma de Demandas de TI**  
**Áreas Administrativas**  
**(27/06/2008)**

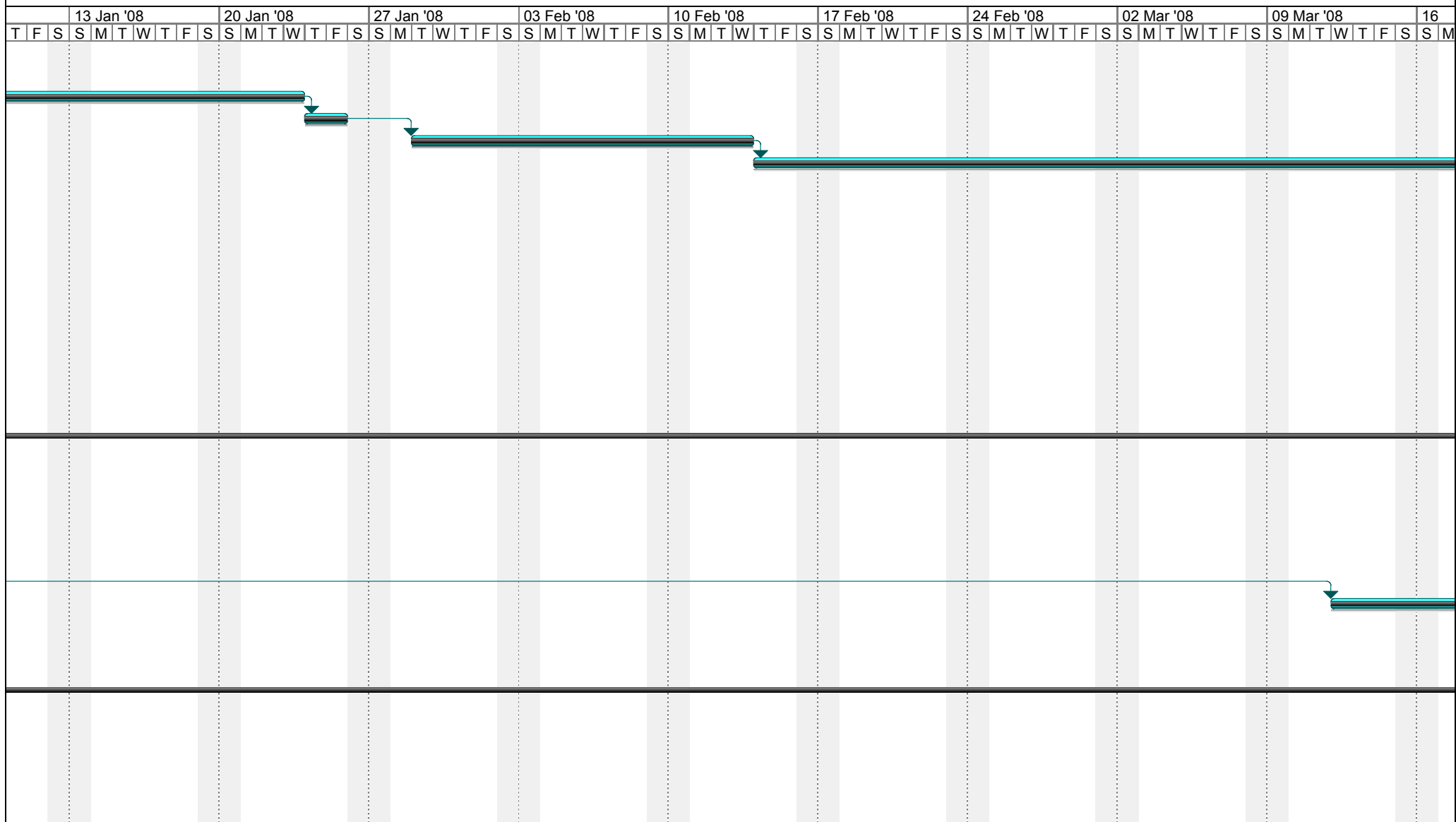

**Cronograma de Demandas de TI**  
**Áreas Administrativas**  
**(27/06/2008)**

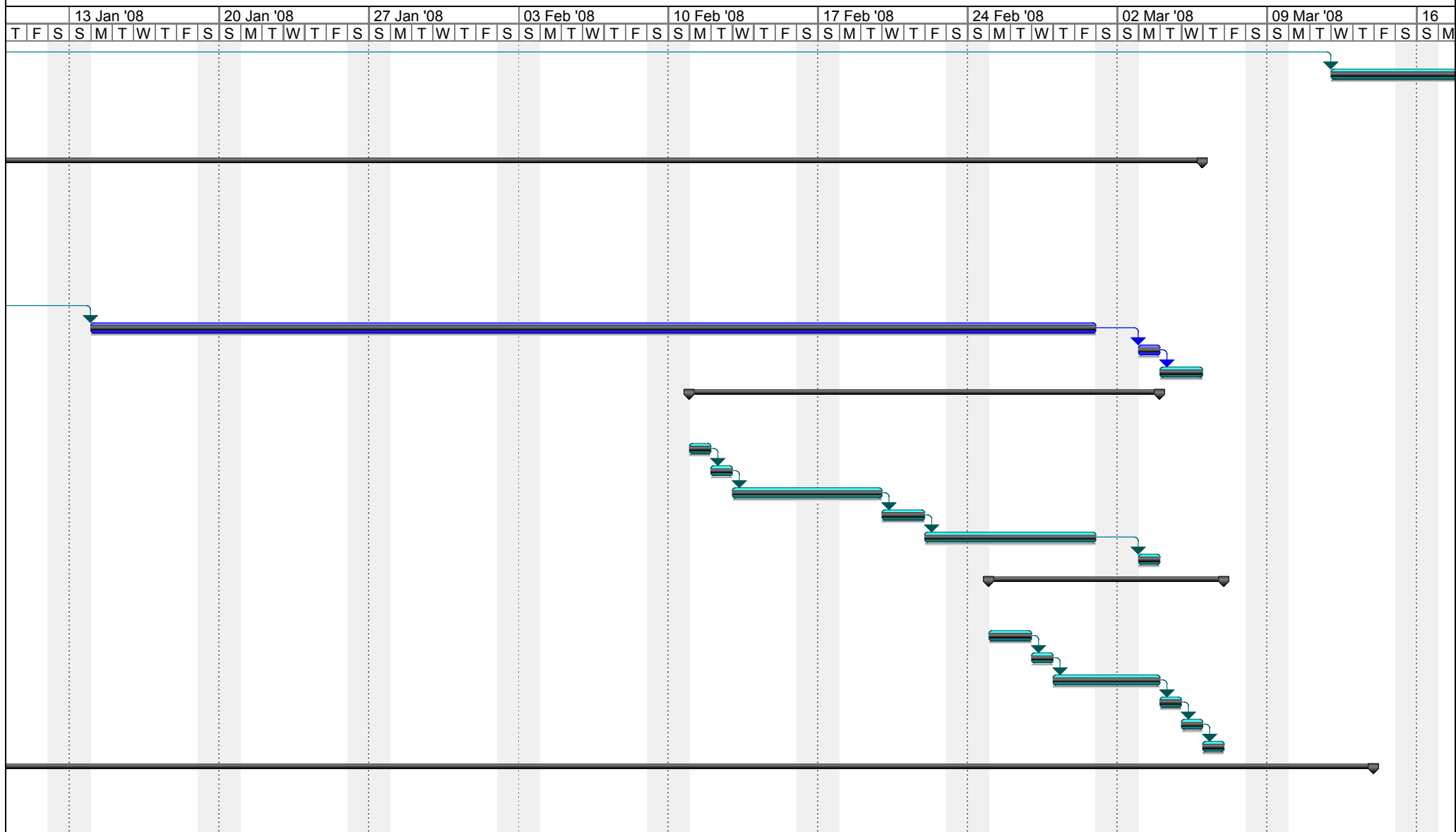



**Cronograma de Demandas de TI**  
**Áreas Administrativas**  
**(27/06/2008)**

13 Jan '08			20 Jan '08			27 Jan '08			03 Feb '08			10 Feb '08			17 Feb '08			24 Feb '08			02 Mar '08			09 Mar '08			16							
T	F	S	S	M	T	W	T	F	S	S	M	T	W	T	F	S	S	M	T	W	T	F	S	S	M	T	W	T	F	S	S	M		

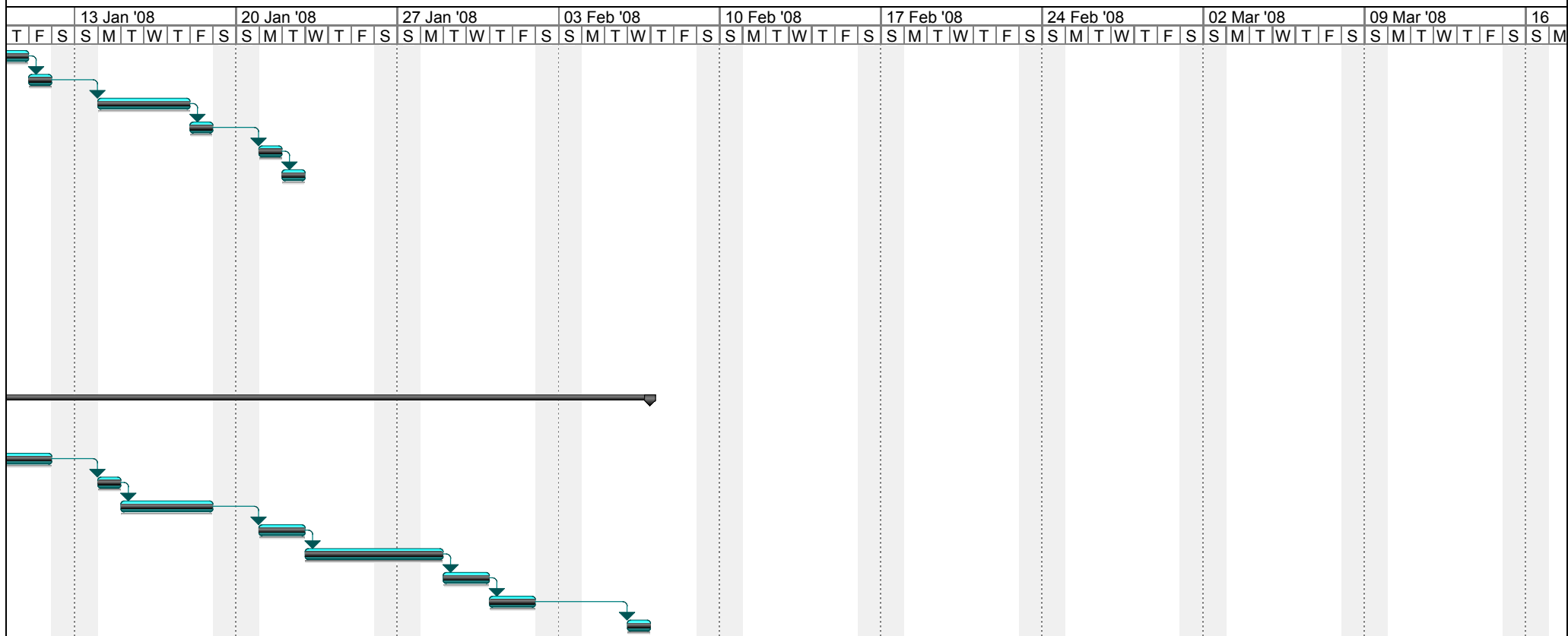

**Cronograma de Demandas de TI**  
**Áreas Administrativas**  
**(27/06/2008)**

Mar '08					23 Mar '08					30 Mar '08					06 Apr '08					13 Apr '08					20 Apr '08					27 Apr '08					04 May '08					11 May '08					18 May '08																
M	T	W	T	F	S	S	M	T	W	T	F	S	S	M	T	W	T	F	S	S	M	T	W	T	F	S	S	M	T	W	T	F	S	S	M	T	W	T	F	S	S	M	T	W	T	F	S	S	M	T	W	T	F	S	S	M	T	W	T	F	S

**Cronograma de Demandas de TI**  
**Áreas Administrativas**  
**(27/06/2008)**

Mar '08					23 Mar '08					30 Mar '08					06 Apr '08					13 Apr '08					20 Apr '08					27 Apr '08					04 May '08					11 May '08					18 May '08																														
M	T	W	T	F	S	S	M	T	W	T	F	S	S	M	T	W	T	F	S	S	M	T	W	T	F	S	S	M	T	W	T	F	S	S	M	T	W	T	F	S	S	M	T	W	T	F	S	S	M	T	W	T	F	S	S	M	T	W	T	F	S														

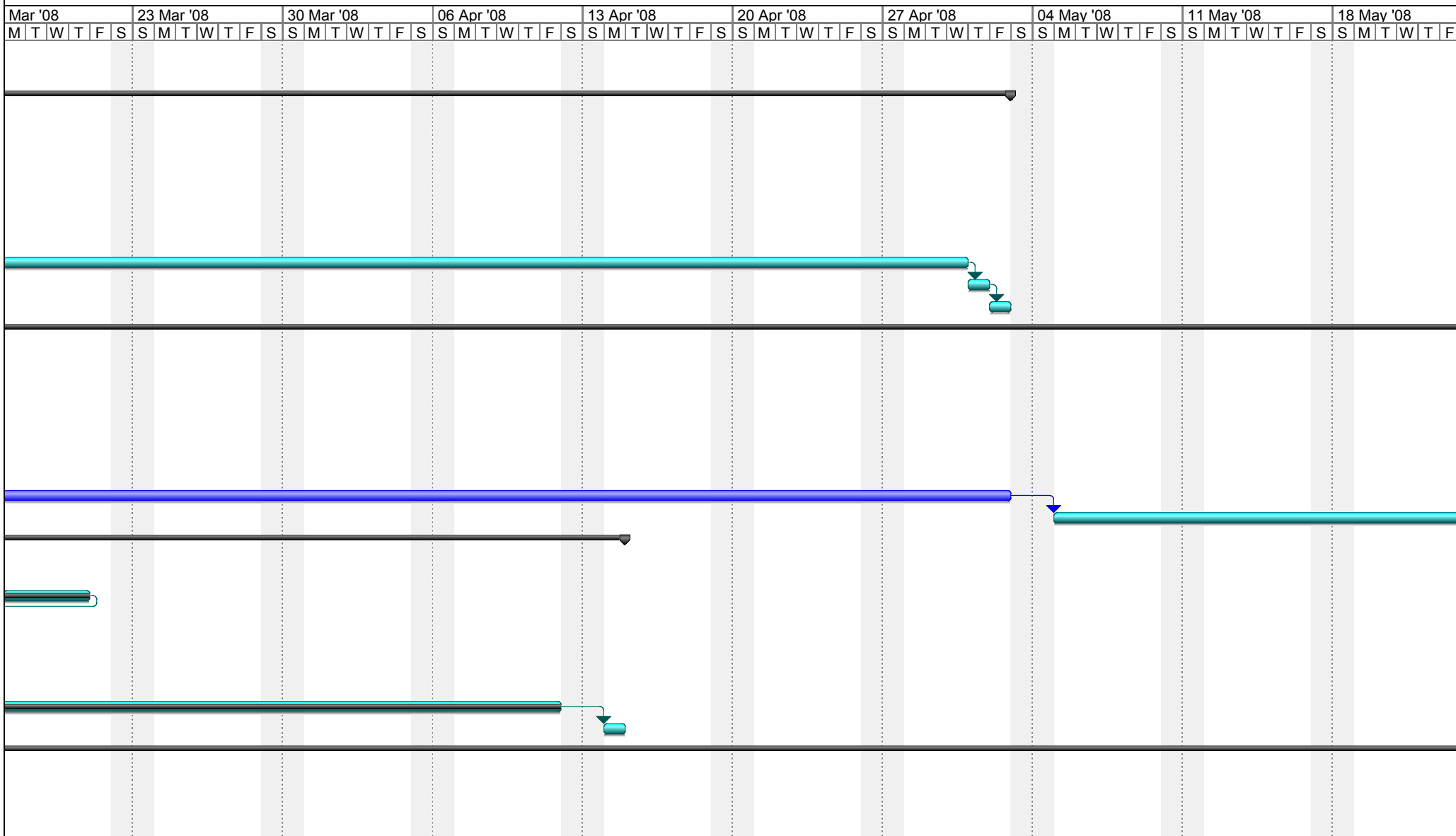

**Cronograma de Demandas de TI**  
**Áreas Administrativas**  
**(27/06/2008)**

Mar '08					23 Mar '08					30 Mar '08					06 Apr '08					13 Apr '08					20 Apr '08					27 Apr '08					04 May '08					11 May '08					18 May '08																
M	T	W	T	F	S	S	M	T	W	T	F	S	S	M	T	W	T	F	S	S	M	T	W	T	F	S	S	M	T	W	T	F	S	S	M	T	W	T	F	S	S	M	T	W	T	F	S	S	M	T	W	T	F	S	S	M	T	W	T	F	S

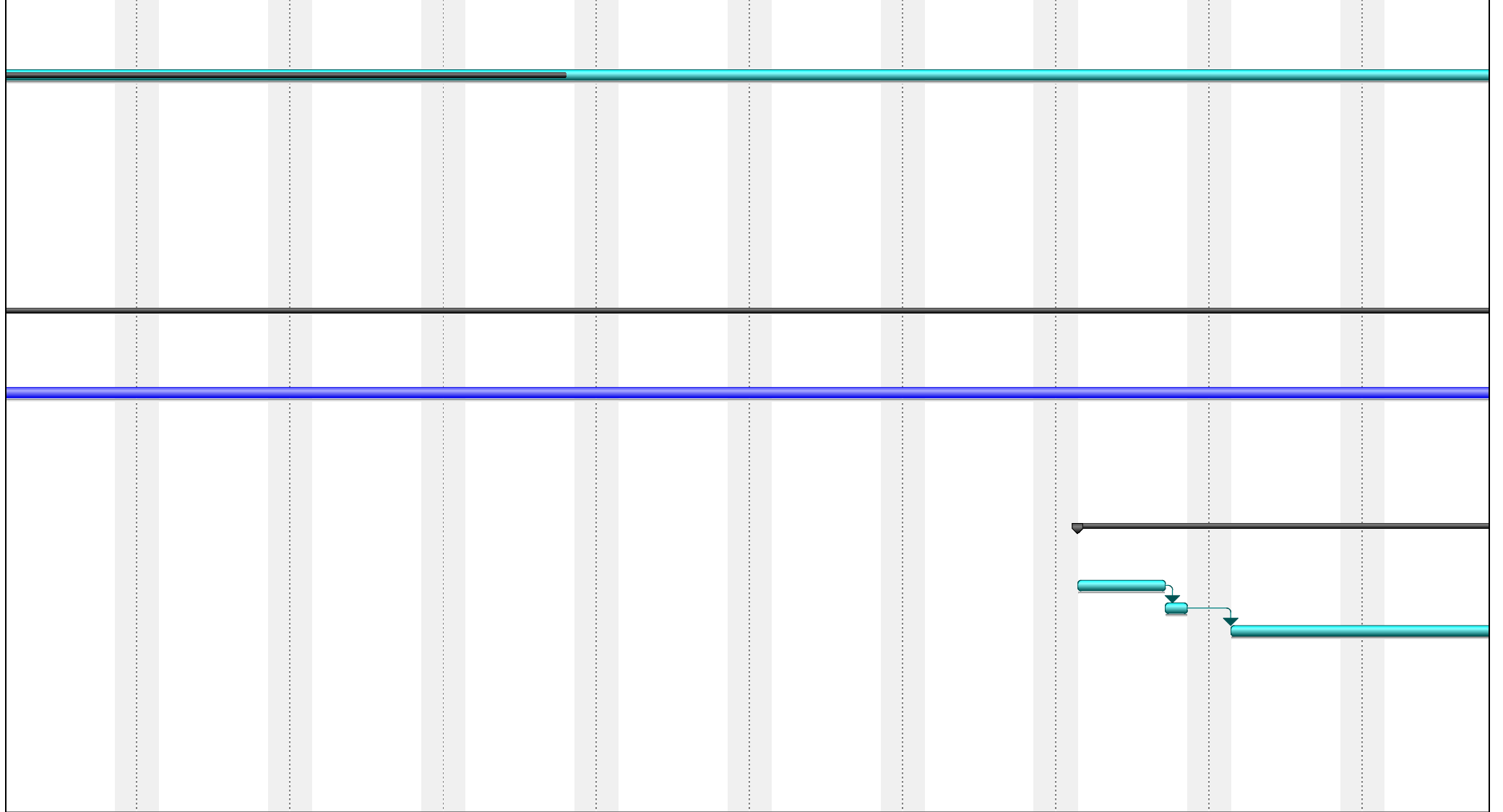

**Cronograma de Demandas de TI**  
**Áreas Administrativas**  
**(27/06/2008)**

Mar '08					23 Mar '08					30 Mar '08					06 Apr '08					13 Apr '08					20 Apr '08					27 Apr '08					04 May '08					11 May '08					18 May '08																														
M	T	W	T	F	S	S	M	T	W	T	F	S	S	M	T	W	T	F	S	S	M	T	W	T	F	S	S	M	T	W	T	F	S	S	M	T	W	T	F	S	S	M	T	W	T	F	S	S	M	T	W	T	F	S	S	M	T	W	T	F	S														

**Cronograma de Demandas de TI**  
**Áreas Administrativas**  
**(27/06/2008)**

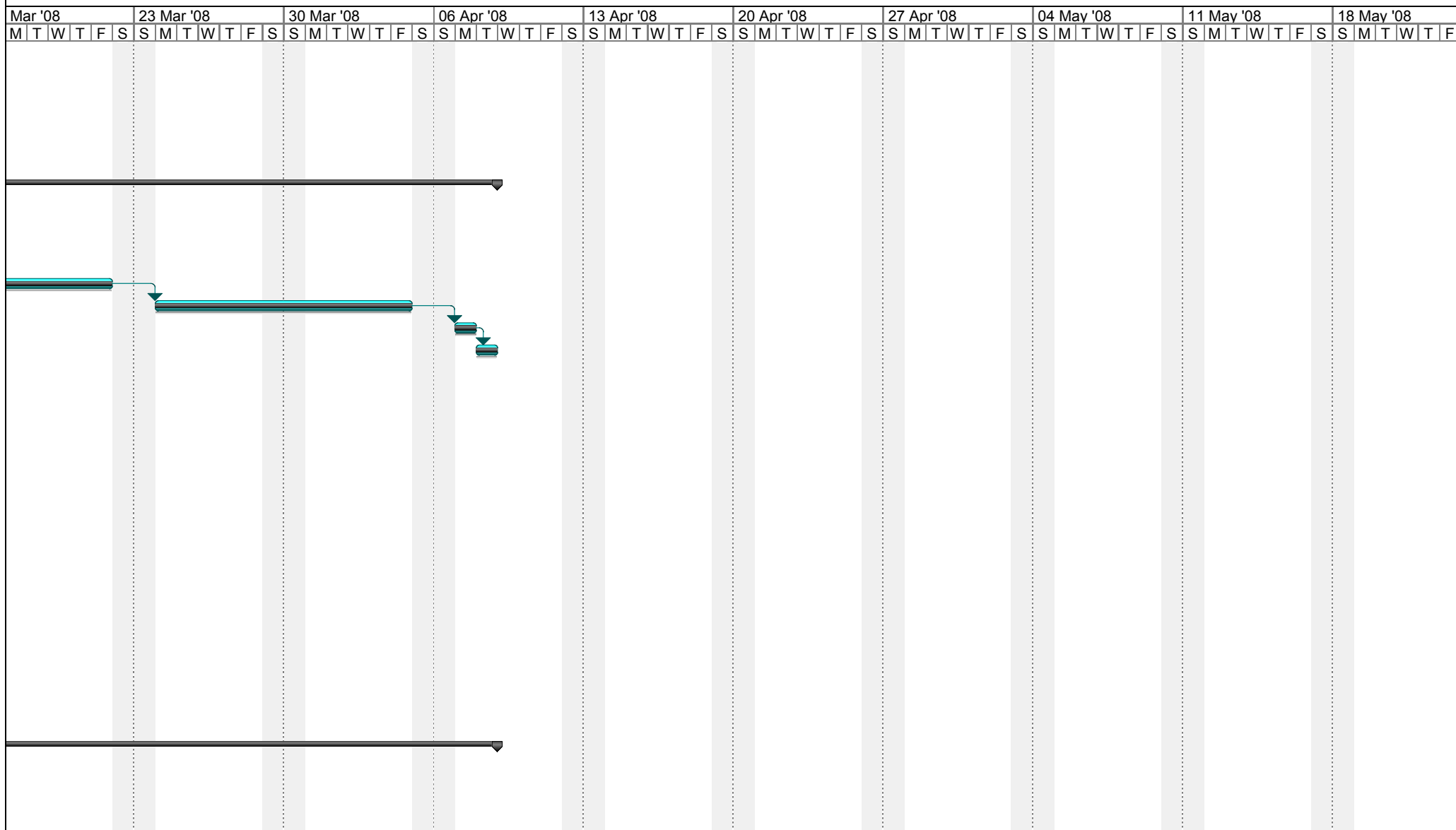

**Cronograma de Demandas de TI**  
**Áreas Administrativas**  
**(27/06/2008)**

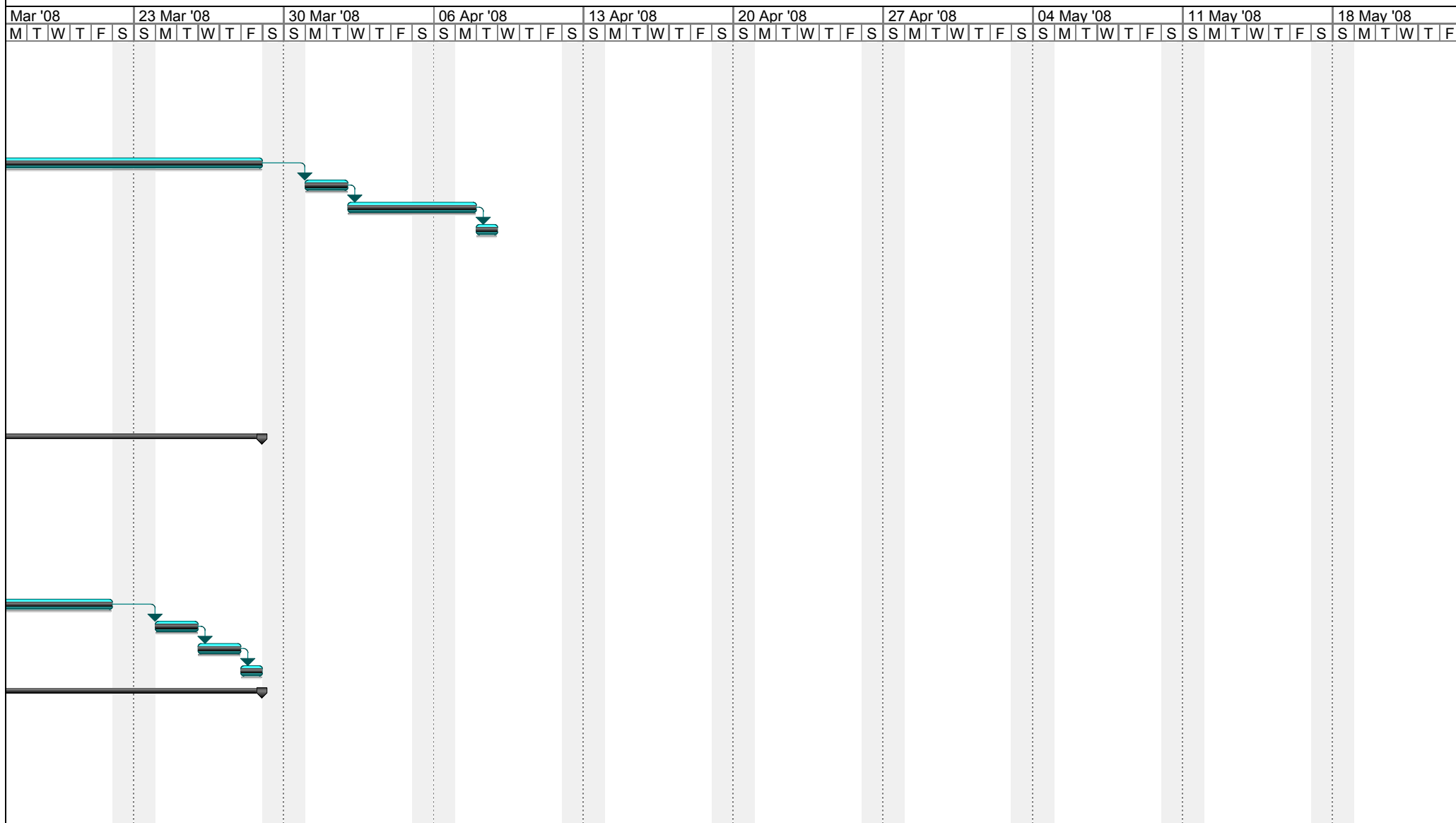

**Cronograma de Demandas de TI**  
**Áreas Administrativas**  
**(27/06/2008)**

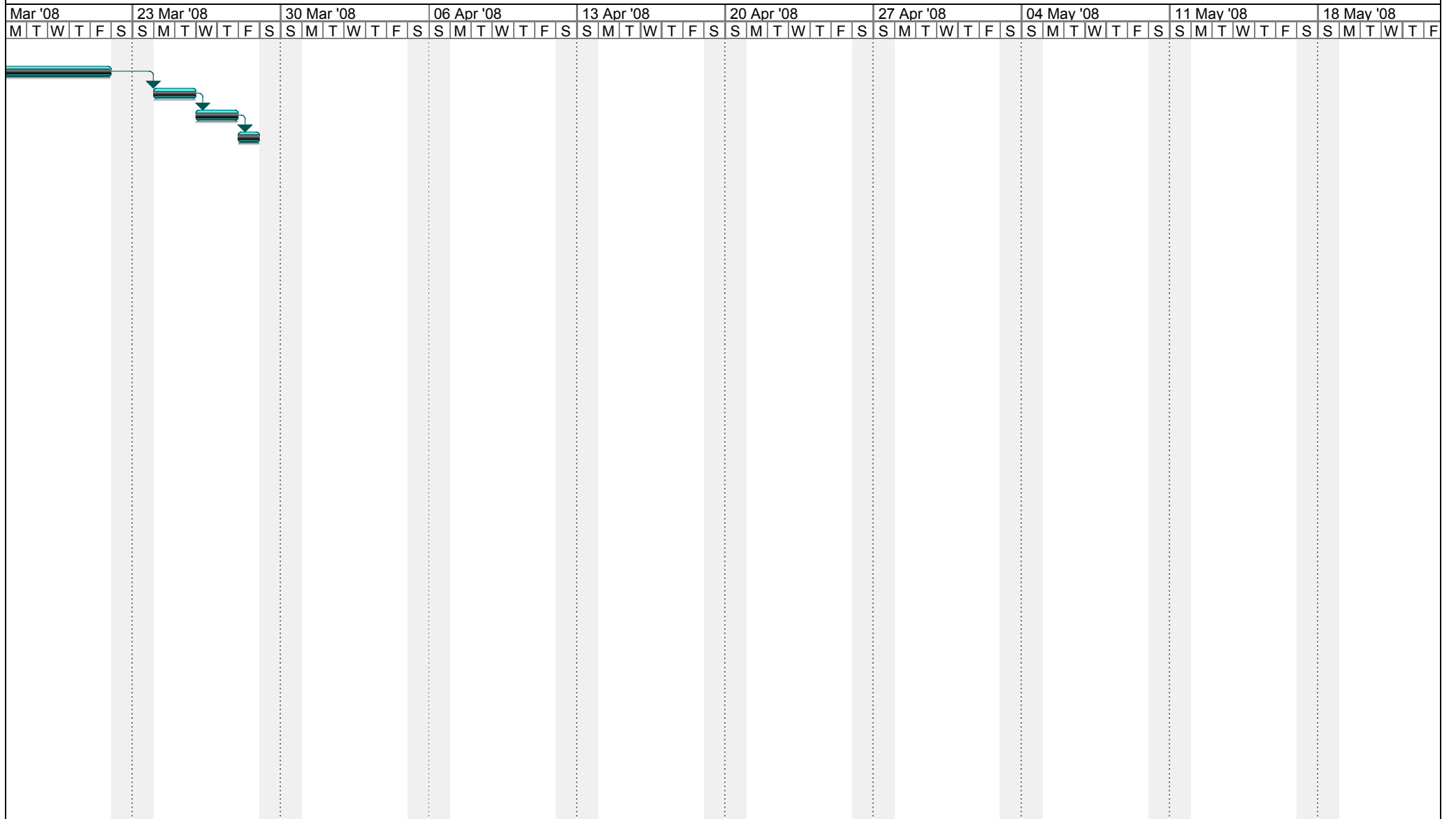

**Cronograma de Demandas de TI**  
**Áreas Administrativas**  
**(27/06/2008)**

Mar '08					23 Mar '08					30 Mar '08					06 Apr '08					13 Apr '08					20 Apr '08					27 Apr '08					04 May '08					11 May '08					18 May '08																																					
M	T	W	T	F	S	S	M	T	W	T	F	S	S	M	T	W	T	F	S	S	M	T	W	T	F	S	S	M	T	W	T	F	S	S	M	T	W	T	F	S	S	M	T	W	T	F	S	S	M	T	W	T	F	S	S	M	T	W	T	F	S																					

Mar '08					23 Mar '08					30 Mar '08					06 Apr '08					13 Apr '08					20 Apr '08					27 Apr '08					04 May '08					11 May '08					18 May '08																														
M	T	W	T	F	S	S	M	T	W	T	F	S	S	M	T	W	T	F	S	S	M	T	W	T	F	S	S	M	T	W	T	F	S	S	M	T	W	T	F	S	S	M	T	W	T	F	S	S	M	T	W	T	F	S	S	M	T	W	T	F	S														

**Cronograma de Demandas de TI**  
**Áreas Administrativas**  
**(27/06/2008)**

Mar '08					23 Mar '08					30 Mar '08					06 Apr '08					13 Apr '08					20 Apr '08					27 Apr '08					04 May '08					11 May '08					18 May '08																														
M	T	W	T	F	S	S	M	T	W	T	F	S	S	M	T	W	T	F	S	S	M	T	W	T	F	S	S	M	T	W	T	F	S	S	M	T	W	T	F	S	S	M	T	W	T	F	S	S	M	T	W	T	F	S	S	M	T	W	T	F	S														

**Cronograma de Demandas de TI**  
**Áreas Administrativas**  
**(27/06/2008)**

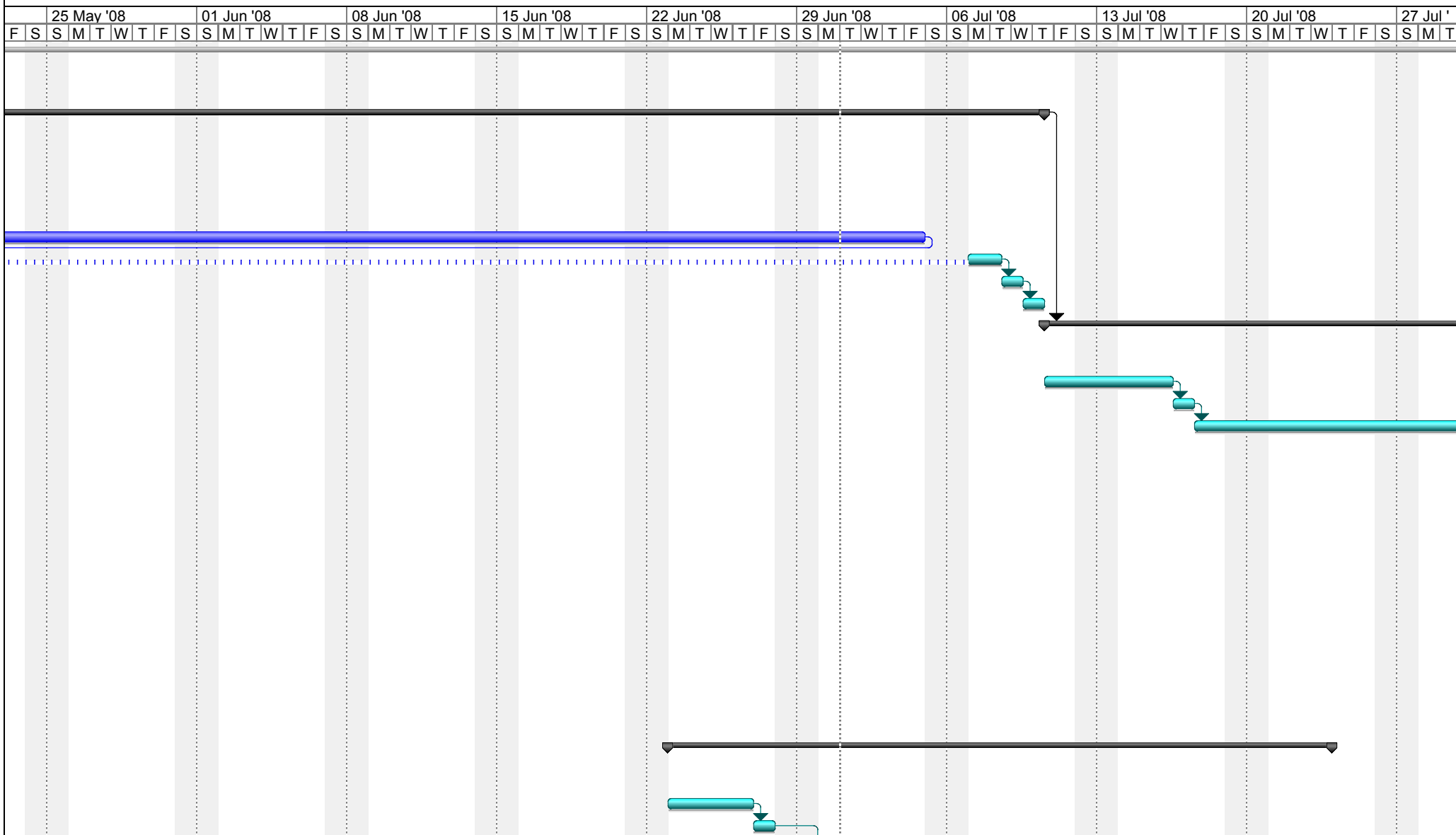



25 May '08			01 Jun '08			08 Jun '08			15 Jun '08			22 Jun '08			29 Jun '08			06 Jul '08			13 Jul '08			20 Jul '08			27 Jul '08															
F	S	S	M	T	W	T	F	S	S	M	T	W	T	F	S	S	M	T	W	T	F	S	S	M	T	W	T	F	S	S	M	T	W	T	F	S	S	M	T			

**Cronograma de Demandas de TI**  
**Áreas Administrativas**  
**(27/06/2008)**

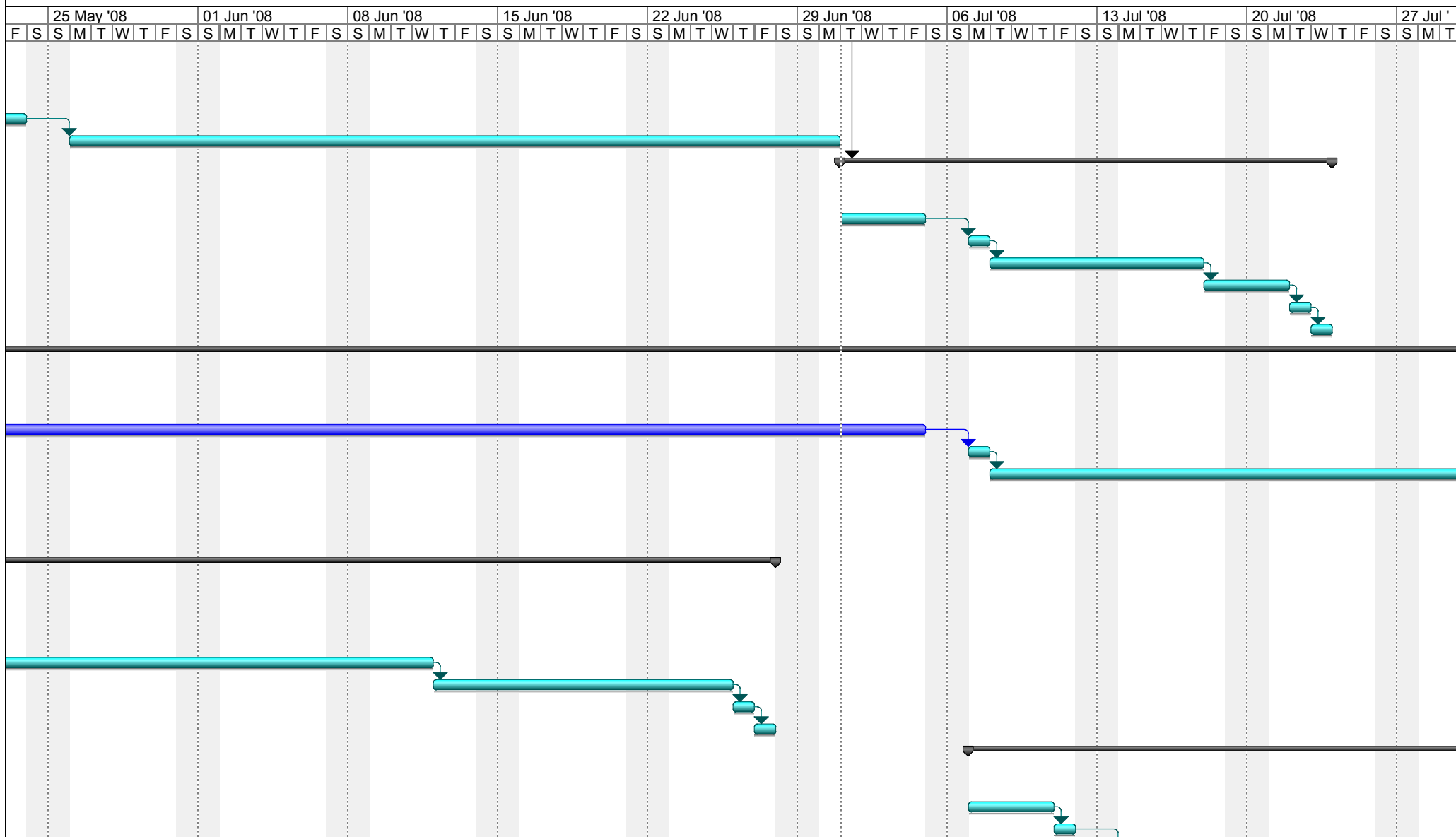

**Cronograma de Demandas de TI**  
**Áreas Administrativas**  
**(27/06/2008)**

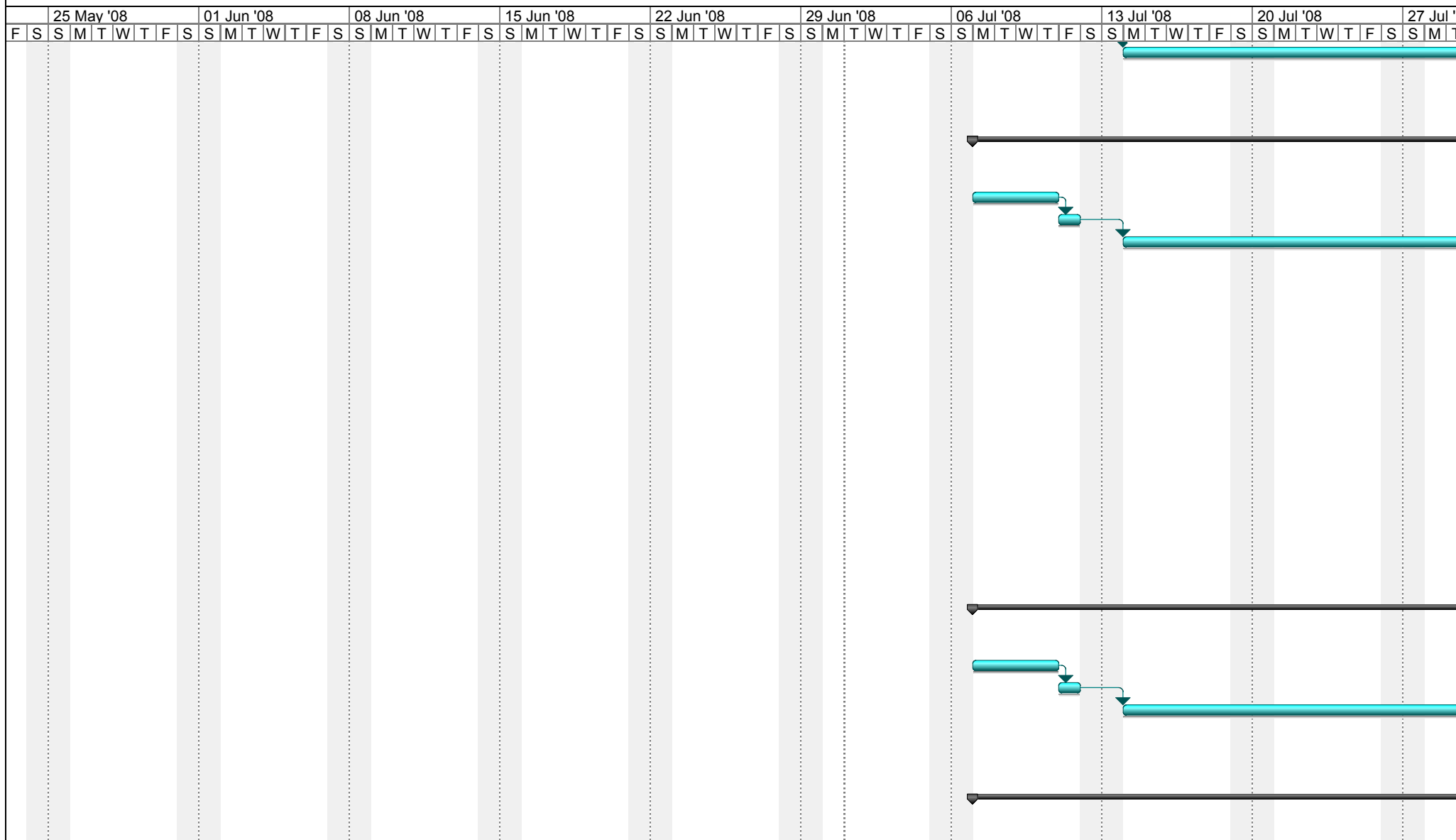

**Cronograma de Demandas de TI**  
**Áreas Administrativas**  
**(27/06/2008)**

25 May '08			01 Jun '08			08 Jun '08			15 Jun '08			22 Jun '08			29 Jun '08			06 Jul '08			13 Jul '08			20 Jul '08			27 Jul '08								
F	S	S	M	T	W	T	F	S	S	M	T	W	T	F	S	S	M	T	W	T	F	S	S	M	T	W	T	F	S	S	M	T			

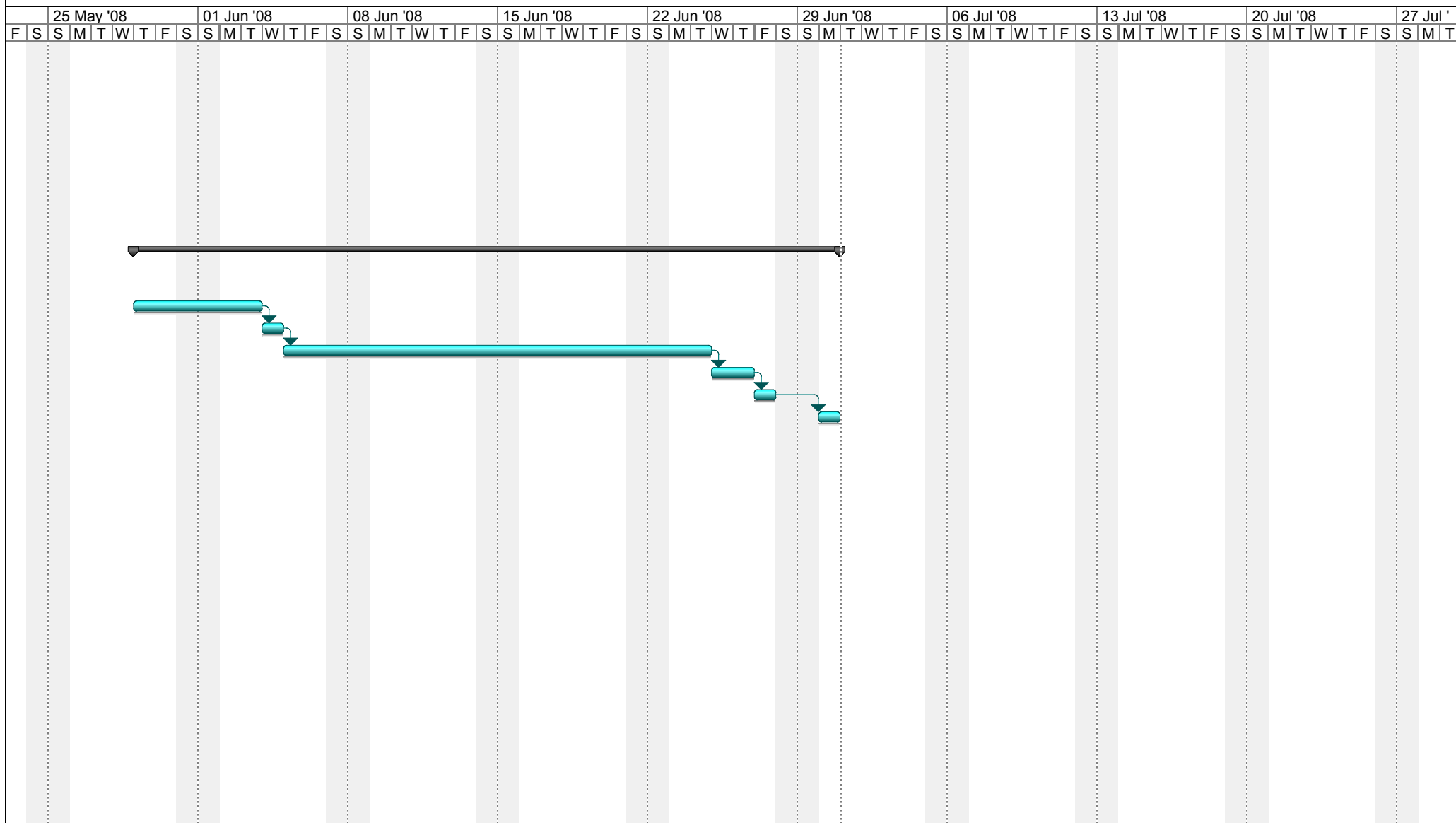

25 May '08			01 Jun '08			08 Jun '08			15 Jun '08			22 Jun '08			29 Jun '08			06 Jul '08			13 Jul '08			20 Jul '08			27 Jul '08																	
F	S	S	M	T	W	T	F	S	S	M	T	W	T	F	S	S	M	T	W	T	F	S	S	M	T	W	T	F	S	S	M	T	W	T	F	S	S	M	T					

**Cronograma de Demandas de TI**  
**Áreas Administrativas**  
**(27/06/2008)**

25 May '08		01 Jun '08		08 Jun '08		15 Jun '08		22 Jun '08		29 Jun '08		06 Jul '08		13 Jul '08		20 Jul '08		27 Jul '08							
F	S	S	M	T	W	T	F	S	S	M	T	W	T	F	S	S	M	T	W	T	F	S	S	M	T



25 May '08			01 Jun '08			08 Jun '08			15 Jun '08			22 Jun '08			29 Jun '08			06 Jul '08			13 Jul '08			20 Jul '08			27 Jul '08																	
F	S	S	M	T	W	T	F	S	S	M	T	W	T	F	S	S	M	T	W	T	F	S	S	M	T	W	T	F	S	S	M	T	W	T	F	S	S	M	T					

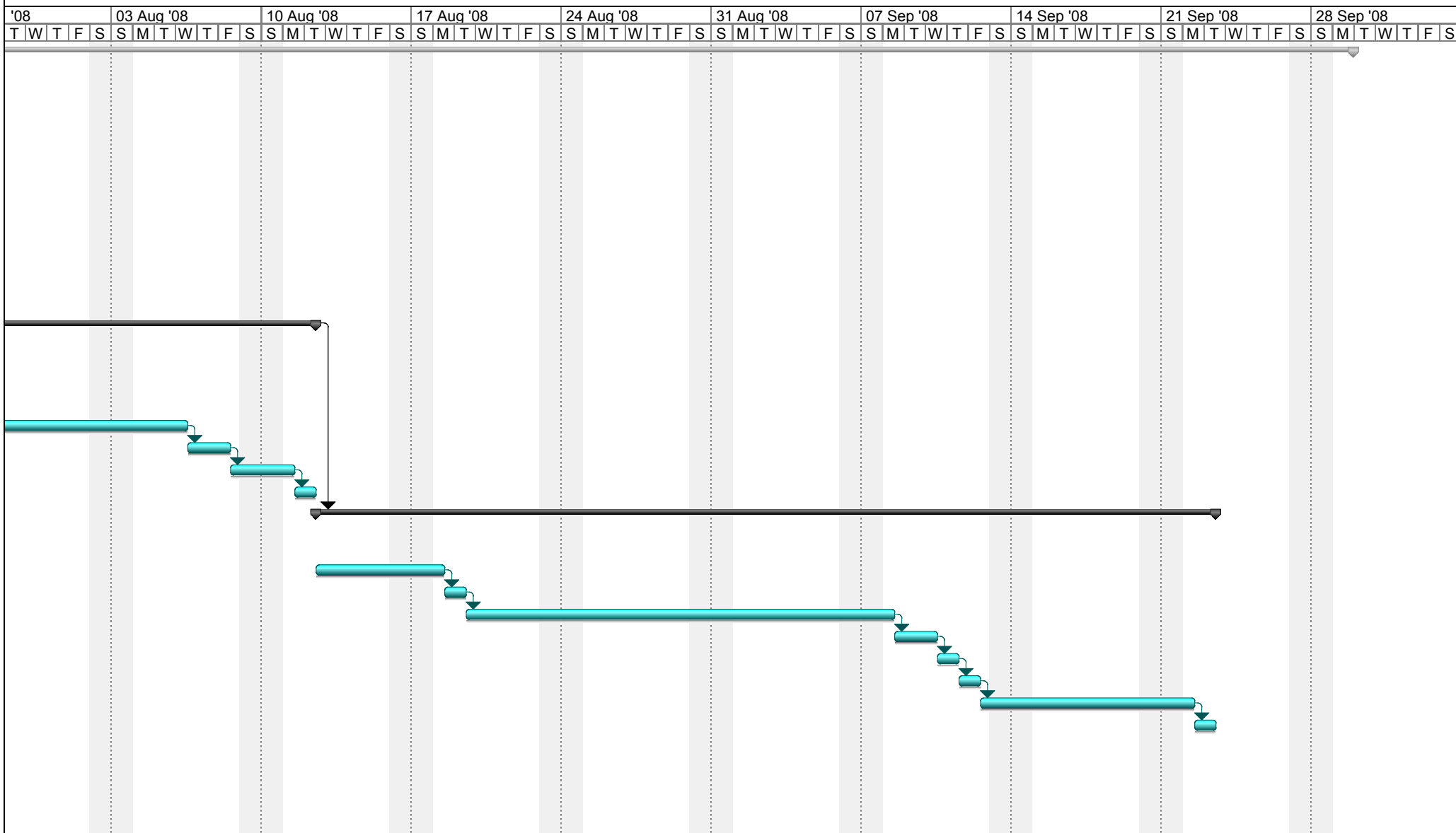

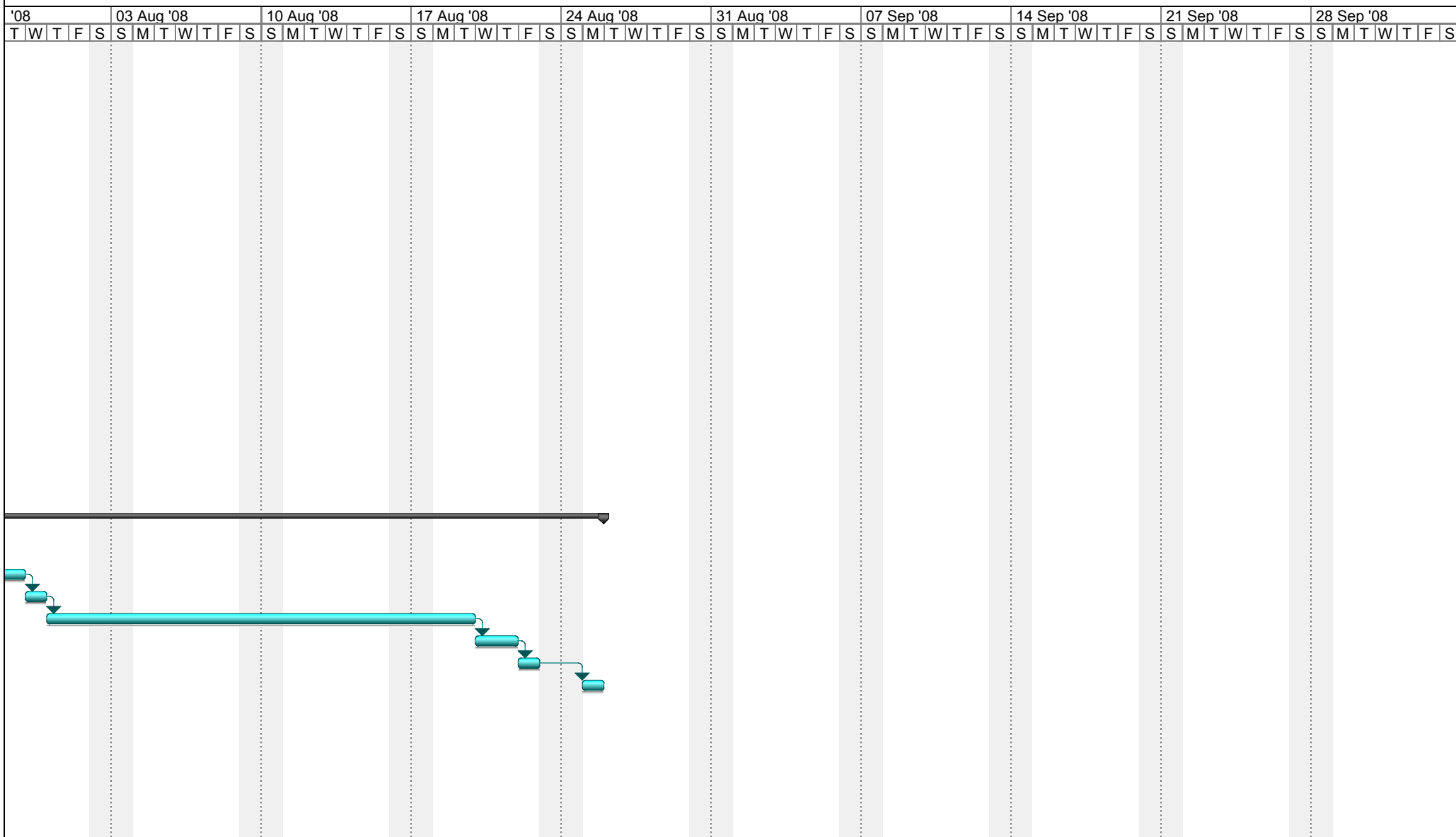

'08	03 Aug '08	10 Aug '08	17 Aug '08	24 Aug '08	31 Aug '08	07 Sep '08	14 Sep '08	21 Sep '08	28 Sep '08
T   W   T   F   S	S   M   T   W   T   F   S	S   M   T   W   T   F   S	S   M   T   W   T   F   S	S   M   T   W   T   F   S	S   M   T   W   T   F   S	S   M   T   W   T   F   S	S   M   T   W   T   F   S	S   M   T   W   T   F   S	S   M   T   W   T   F   S

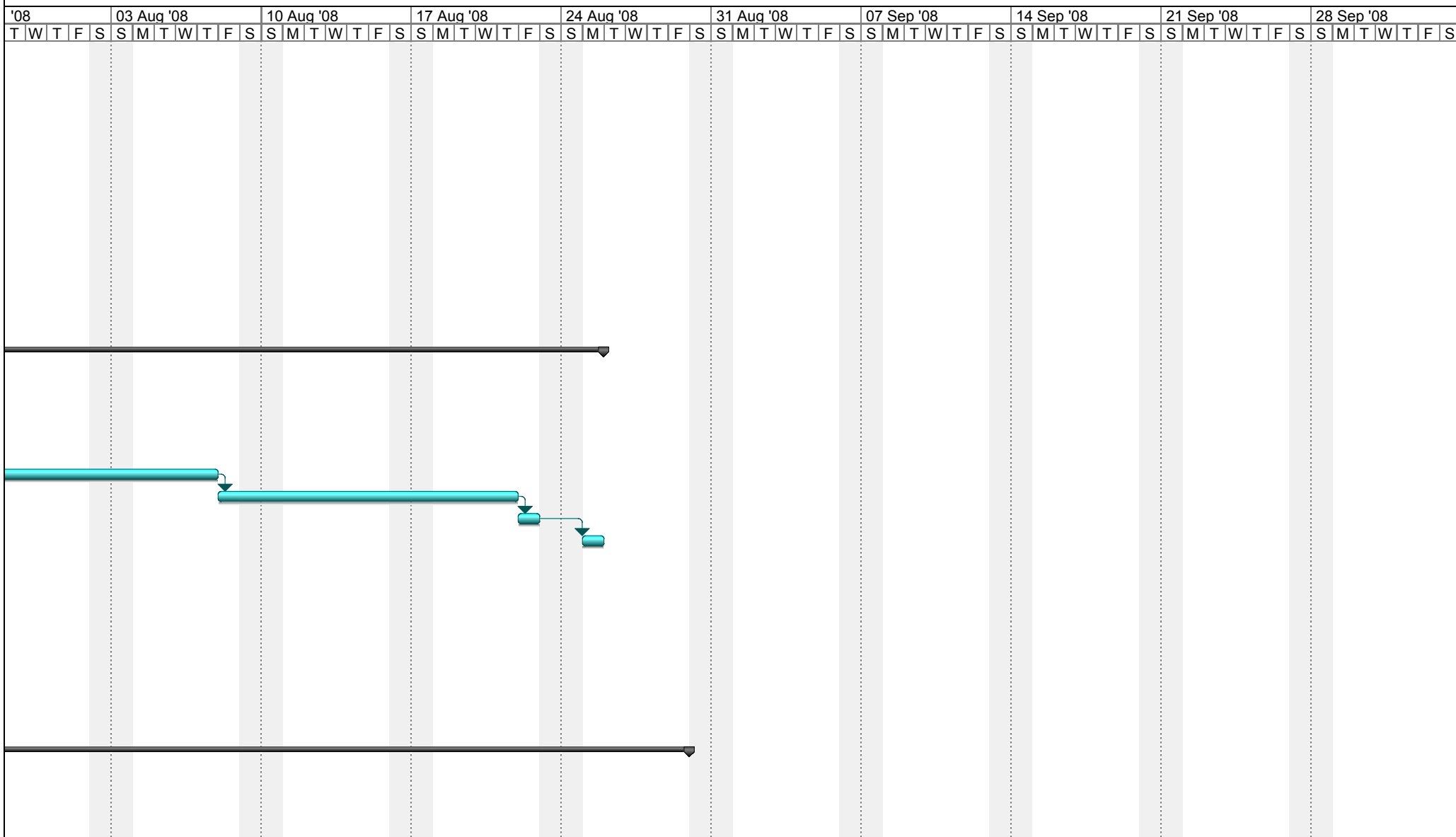

**Cronograma de Demandas de TI**  
**Áreas Administrativas**  
**(27/06/2008)**

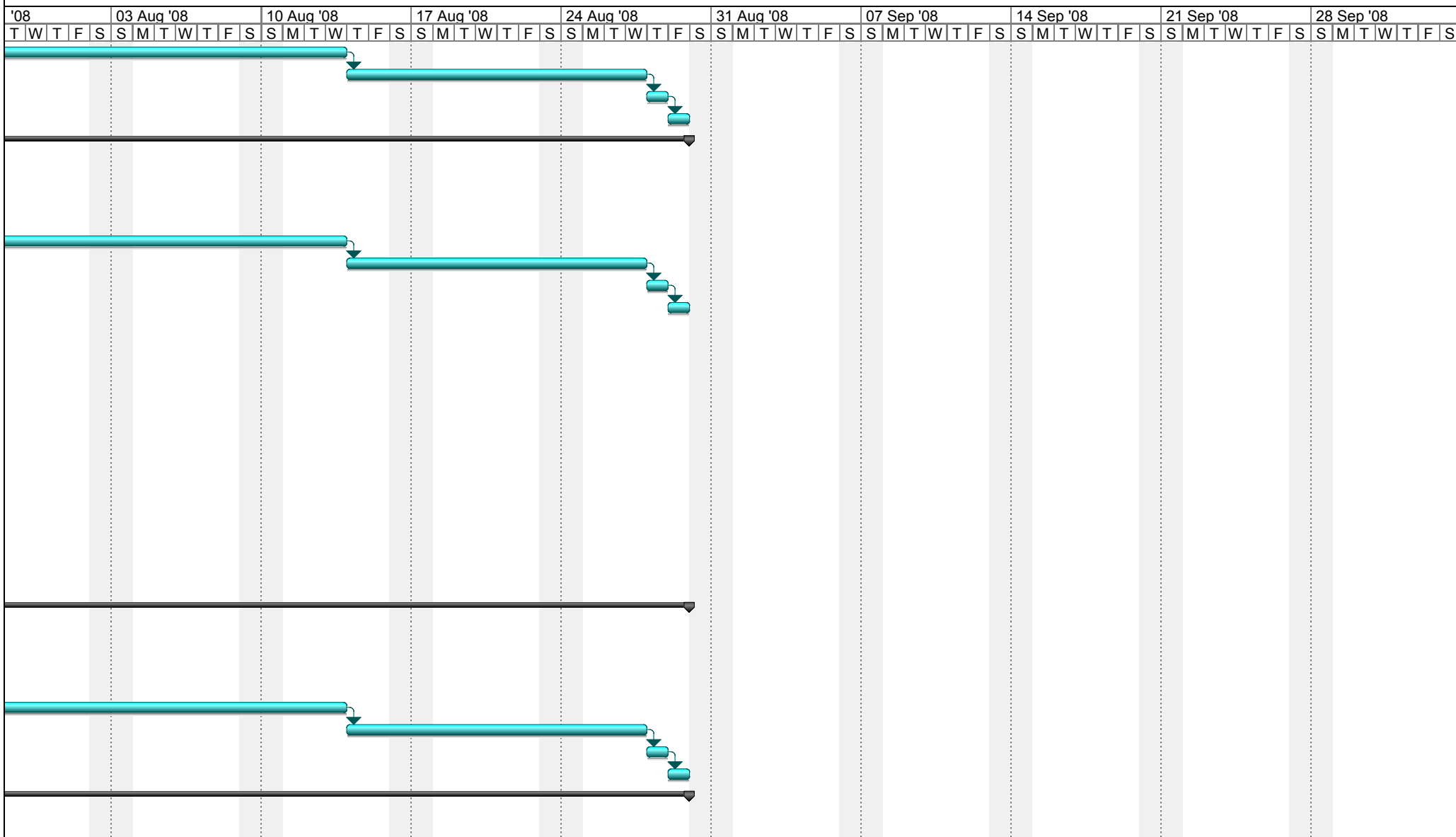

**Cronograma de Demandas de TI**  
**Áreas Administrativas**  
**(27/06/2008)**

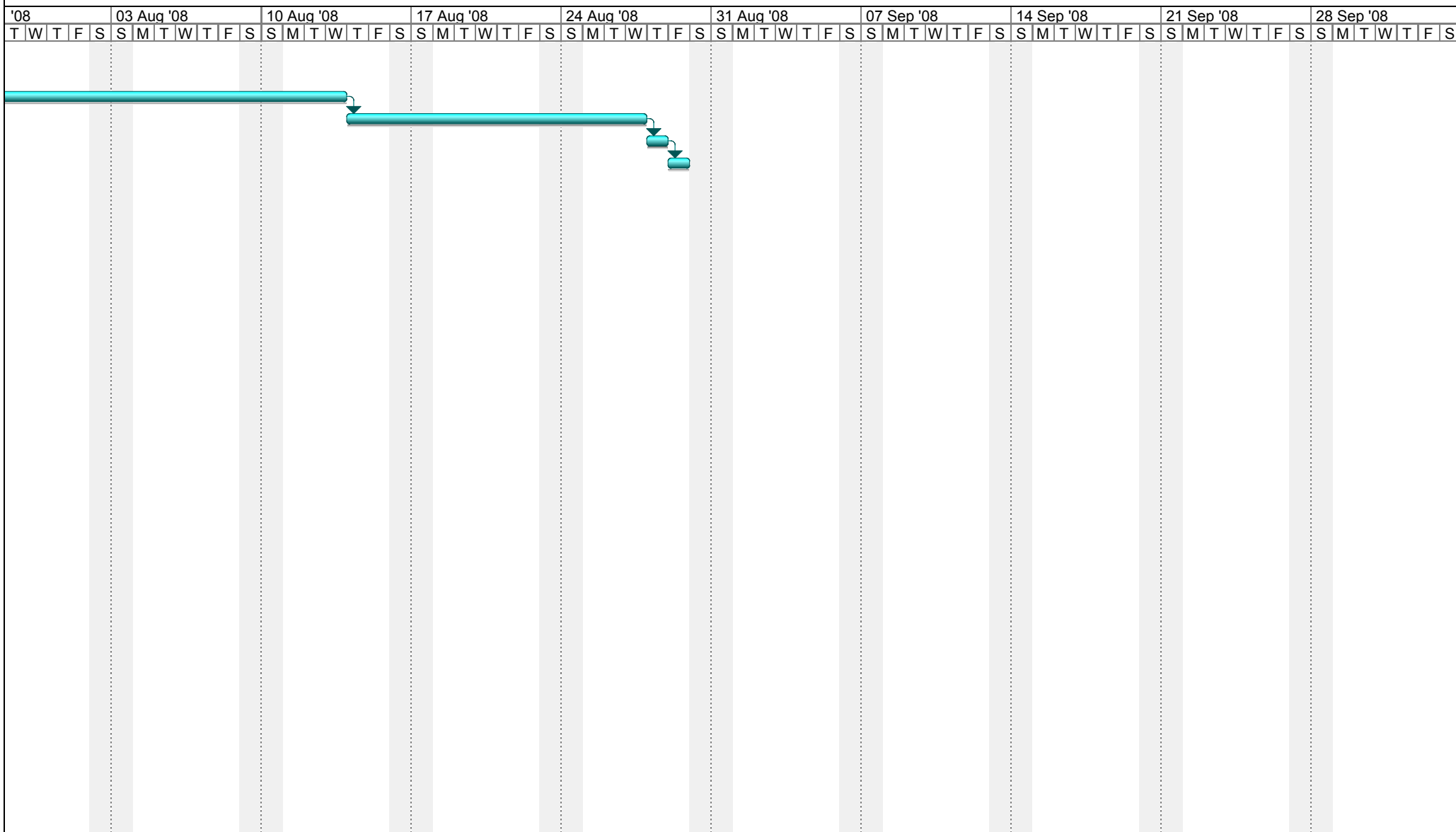

'08	03 Aug '08	10 Aug '08	17 Aug '08	24 Aug '08	31 Aug '08	07 Sep '08	14 Sep '08	21 Sep '08	28 Sep '08
T W T F S	S M T W T F S	S M T W T F S	S M T W T F S	S M T W T F S	S M T W T F S	S M T W T F S	S M T W T F S	S M T W T F S	S M T W T F S

**Cronograma de Demandas de TI**  
**Áreas Administrativas**  
**(27/06/2008)**

'08					03 Aug '08					10 Aug '08					17 Aug '08					24 Aug '08					31 Aug '08					07 Sep '08					14 Sep '08					21 Sep '08					28 Sep '08																																				
T	W	T	F	S	S	M	T	W	T	F	S	S	M	T	W	T	F	S	S	M	T	W	T	F	S	S	M	T	W	T	F	S	S	M	T	W	T	F	S	S	M	T	W	T	F	S	S	M	T	W	T	F	S	S	M	T	W	T	F	S																					

**Cronograma de Demandas de TI**  
**Áreas Administrativas**  
**(27/06/2008)**

'08					03 Aug '08					10 Aug '08					17 Aug '08					24 Aug '08					31 Aug '08					07 Sep '08					14 Sep '08					21 Sep '08					28 Sep '08																																				
T	W	T	F	S	S	M	T	W	T	F	S	S	M	T	W	T	F	S	S	M	T	W	T	F	S	S	M	T	W	T	F	S	S	M	T	W	T	F	S	S	M	T	W	T	F	S	S	M	T	W	T	F	S	S	M	T	W	T	F	S																					

**Cronograma de Demandas de TI**  
**Áreas Administrativas**  
**(27/06/2008)**

'08					03 Aug '08					10 Aug '08					17 Aug '08					24 Aug '08					31 Aug '08					07 Sep '08					14 Sep '08					21 Sep '08					28 Sep '08																																				
T	W	T	F	S	S	M	T	W	T	F	S	S	M	T	W	T	F	S	S	M	T	W	T	F	S	S	M	T	W	T	F	S	S	M	T	W	T	F	S	S	M	T	W	T	F	S	S	M	T	W	T	F	S	S	M	T	W	T	F	S																					

**Cronograma de Demandas de TI**  
**Áreas Administrativas**  
**(27/06/2008)**

'08		03 Aug '08			10 Aug '08			17 Aug '08			24 Aug '08			31 Aug '08			07 Sep '08			14 Sep '08			21 Sep '08			28 Sep '08																															
T	W	T	F	S	S	M	T	W	T	F	S	S	M	T	W	T	F	S	S	M	T	W	T	F	S	S	M	T	W	T	F	S	S	M	T	W	T	F	S	S	M	T	W	T	F	S											

Projeto: Cronograma\_Demandas  
Data: 01/07/2008

Task



Milestone



External Tasks



Split



Summary



External Milestone



Progress



Project Summary



Deadline

